9 RICAMBI MOTORE / ELICHE ANODI / SERBATOI FILTRI /

MTM

Tubo Scarico Motori R.I.Na. DIP - 100°C Liscio

Tubo scarico liscio in Gomma flessibile con spirale in Acciaio.
Per acqua di raffreddamento e gas di scarico motore fino a 100°C.
Normative di riferimento: SAE J 2006: 03 R2-ISO 13363:04-Tipo 2 Classe B.
Omologato R.I.Na.-LLOYD'S REGISTER nr.96/00126 (E3).

Cod.	ø Interno mm	ø Esterno mm	Rotoli da m	UM	€
140331910	19	28	10	MT	
140332510	25	34	10	MT	
140333010	30	39	10	MT	
140334010	40	49	10	MT	
140334510	45	54	10	MT	
140335010	51	61	10	MT	
140336010	60	70	10	MT	

Tubo Scarico Motori R.I.Na. DIP - 100°C Ondulato

Tubo scarico in Gomma flessibile ondulato con spirale in Acciaio.
Per acqua di raffreddamento e gas di scarico motore fino a 100°C.
Normative di riferimento: SAE J 2006:2003 R2-ISO 13363:2004-Tipo 2 Classe B.
Omologazioni: LLOYD'S REGISTER N.96/00127 - R.I.Na. N.DIP 075110CS.

Cod.	ø Interno mm	ø Esterno mm	Rotoli da m	UM	€
140354010	40	48	10	MT	
140354510	45	53	10	MT	
140355010	50	60	10	MT	
140356010	60	70	10	MT	
140357510	75	85	10	MT	
140358010	80	90	10	MT	
140359010	90	100	10	MT	
140360005	102	112	5	MT	
140360010	102	112	10	MT	
140361005	110	122	5	MT	
140361010	110	122	10	MT	
140361205	127	139	5	MT	
140361210	127	139	10	MT	
140361505	152	164	5	MT	
140361510	152	164	10	MT	

Fascette Stringitubo MTM Hi-Torque

Fascette stringitubo per usi gravosi con una coppia di serraggio 3 volte superiore.
Banda, cassetto e vite in Acciaio Inox AISI 316. Non danneggiano i tubi serrati.

Cod.	Campo ø mm	Banda mm	UM	€
1401825	27/51	15.8	PZ	
1401832	33/57	15.8	PZ	
1401845	46/70	15.8	PZ	
1401857	59/83	15.8	PZ	
1401870	71/95	15.8	PZ	
1401883	84/108	15.8	PZ	
1401895	90/114	15.8	PZ	
1401908	103/127	15.8	PZ	
1401912	117/140	15.8	PZ	
1401913	130/152	15.8	PZ	
1401914	141/165	15.8	PZ	
1401916	157/178	15.8	PZ	
1401917	168/216	15.8	PZ	
1401918	181/254	15.8	PZ	
1401923	238/311	15.8	PZ	

MTM

Collare Inox T-Bolt HD

Collare a bullone per uso professionale e gravoso con una coppia di serraggio 5 volte superiore. Banda, vite e dado in Acciaio Inox.

Cod.	Campo ø mm	UM	€
1401529	29/31	PZ	
1401532	32/35	PZ	
1401536	36/39	PZ	
1401540	40/43	PZ	
1401544	44/47	PZ	
1401548	48/51	PZ	
1401552	52/55	PZ	
1401556	56/59	PZ	
1401560	60/63	PZ	
1401562	64/67	PZ	
1401568	68/73	PZ	
1401570	74/79	PZ	
1401580	80/85	PZ	
1401586	86/91	PZ	
1401590	92/97	PZ	
1401595	98/103	PZ	
1401596	104/112	PZ	
1401597	113/121	PZ	
1401598	122/130	PZ	
1401599	131/139	PZ	
1401601	140/148	PZ	
1401602	149/161	PZ	
1401603	162/174	PZ	
1401604	175/187	PZ	
1401605	188/200	PZ	

MTM

Raccordi Inox 90°
Raccordi a gomito in Acciaio Inox.

Cod.	Per tubi ø mm	UM	€
5004740	40	PZ	
5004750	50	PZ	
5004760	60	PZ	
5004775	75	PZ	
5004790	90	PZ	
5004810	100	PZ	

Bocchettoni di Scarico Inox L
Bocchettoni di scarico in tubo di Acciaio Inox lucidato a specchio.

Cod.	Per tubi ø mm	UM	€
5004540	40	PZ	
5004545	45	PZ	
5004550	50	PZ	
5004560	60	PZ	
5004575	75	PZ	
5004610	100	PZ	

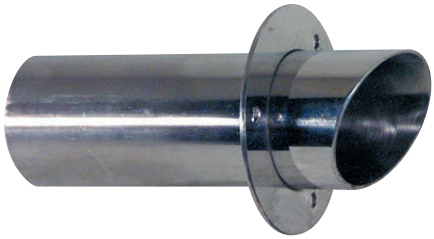

Bocchettoni di Scarico Inox P
Bocchettoni di scarico in Acciaio Inox con pattella antiriflusso. Fissaggio con flangia forata e viti a scomparsa.

Cod.	Per tubi ø mm	UM	€
5004624	40	PZ	
5004625	45	PZ	
5004626	50	PZ	
5004628	60	PZ	
5004629	75	PZ	
5004630	90	PZ	
5004631	100	PZ	
5004633	125	PZ	

Bocchettoni di Scarico GI
Scarico in Gomma e Acciaio Inox.

Cod.	Per tubi ø mm	UM	€
5004040	40	PZ	
5004056	50-60	PZ	
5004079	75-90	PZ	

Bocchettoni di Scarico TRCPV
Bocchettoni di scarico in Plastica rinforzata con pattella blocca-acqua in entrata.

Cod.	Per tubi ø mm	UM	€
5014040	40	PZ	
5014045	45	PZ	
5014051	50	PZ	
5014060	60	PZ	
5014075	75	PZ	
5014090	90	PZ	

Bocchettoni di Scarico TC
Bocchettoni di scarico in Plastica rinforzata e Acciaio Inox con pattella blocca-acqua in entrata.

Cod.	Per tubi ø mm	UM	€
5014100	100	PZ	
5014125	125	PZ	
5014150	150	PZ	

Marmitta Watermufflock 40/45/50

Marmitta silenziata per motori diesel. Per tubi di scarico da 40/45/50 mm. Capacità: 7 litri.

Cod.	H mm	L mm	W mm	UM	€
5003450	270	550	150	PZ	

Marmitta Watermufflock 75/90/100/115

Marmitta silenziata per motori diesel. Capacità: 33 litri.

Cod.	Per tubi ø mm	H mm	L mm	W mm	UM	€
5003790	75/90	400	800	300	PZ	
5003810	100/115	400	800	300	PZ	

Marmitta Silenziatore Muffler MA 40<>102

Marmitte silenziatori di scarico con diametro da 40/45/50/60/75/90/102 mm. La particolare realizzazione del silenziatore riduce di molto le emissioni rumorose.

Cod.	Per tubi ø mm	H mm	L mm	W mm	UM	€
5003340	40	105	372	150	PZ	
5003345	45	105	372	150	PZ	
5003350	50	105	372	150	PZ	
5003360	60	105	372	150	PZ	
5003375	75	105	372	150	PZ	
5003390	90	135	460	183	PZ	
5003310	100	135	460	183	PZ	

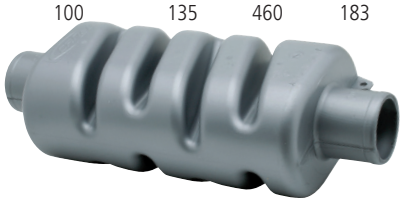

Marmitta Separatore Acqua/Scarico

Marmitta separatore acqua/gas di scarico per silenziare lo scarico dei gruppi elettrogeni. Entrata e uscita gas diametro 40/45/50 mm. Uscita acqua diametro 38/15 mm.

Cod.	Entrata e uscita gas mm	Uscita acqua mm	Per generatori Kw	UM	€
5003465	40/45/50	15/38	< 5	PZ	
5003466	40/45/50	15/38	< 18	PZ	

Sifone di Scarico Goose 45°

Sifone di scarico Goose 45° per tubi scarico da 40/45/50 mm.

Cod.	H mm	W mm	UM	€
5003454	480	110	PZ	

Sifone di Scarico Goose 180°

Sifone di scarico Goose 180° per tubi scarico da 40/45/50 mm.

Cod.	H mm	W mm	UM	€
5003452	480	110	PZ	

Portagomma Adattatore Universale

5016007 per tubi con diametro interno da 13 a 38 mm.
5016008 per tubi con diametro interno da 32 a 60 mm.

Cod.	Portagomma ø mm	UM	€
5016007	13 - 16 - 19 - 22 - 25 - 28,5 - 32 - 38	PZ	
5016008	32 - 39 - 45 - 50 - 60	PZ	

Antisifone per Scarico Motori

Antisifone per lo scarico di motori montati sotto la linea di galleggiamento.

Cod.	Portagomma ø mm	UM	€
5016005	13 - 16 - 19 - 22 - 25 - 28,5 - 32 - 38	PZ	

Marmitta WLOCKL Pivot

Marmitta con raccordo girevole e trappola per l'acqua di scarico. Capacità: 4,25 litri.

Cod.	H mm	L mm	W mm	Per tubi ø mm	UM	€
5001040	211	372	110	40	PZ	
5001045	211	372	110	45	PZ	
5001050	211	372	110	50	PZ	

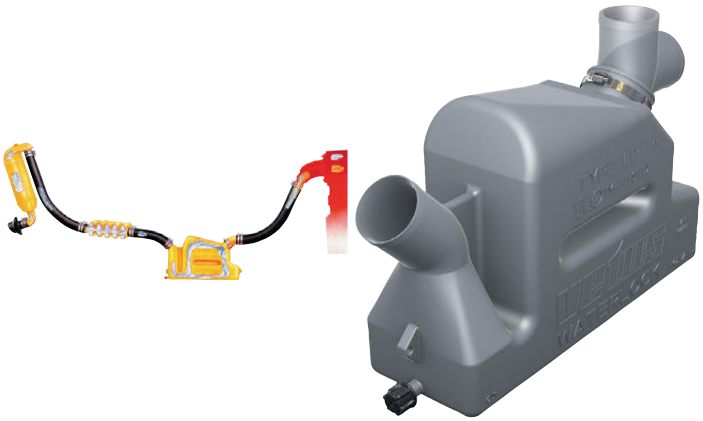

Marmitta WLOCKLP Fix

Marmitta con raccordo fisso e trappola per l'acqua di scarico. Capacità: 10,5 litri.

Cod.	H mm	L mm	W mm	Per tubi ø mm	UM	€
5001060	290	530	138	60	PZ	
5001075	290	530	138	75	PZ	
5001090	290	530	138	90	PZ	

Marmitta LSS

Marmitta per scarichi lunghi. Con raccordi girevoli per una facile installazione. Capacità: 7,5 litri.

Cod.	H mm	L mm	W mm	Per tubi ø mm	UM	€
5001140	225	430	152	40	PZ	
5001145	225	430	152	45	PZ	
5001150	225	430	152	50	PZ	

Marmitta LSG

Marmitta per scarichi lunghi di barche che navigano in mare aperto. Con raccordi girevoli per una facile installazione e valvola di blocco. Capacità: 17 litri.

Cod.	H mm	L mm	W mm	Per tubi ø mm	UM	€
5001160	310	596	170	60	PZ	
5001175	310	596	170	75	PZ	
5001190	310	596	170	90	PZ	

Marmitta NLP

Marmitta silenziatore con raccordi girevoli.
Capacità:
Marmitte H 254 mm = 4,5 Lt.
Marmitte H 362 mm = 10 Lt.

Cod.	H mm	L mm	W mm	Per tubi ø mm	UM	€
5001240	254	385	165	40	PZ	
5001245	254	385	165	45	PZ	
5001250	254	385	165	50	PZ	
5001260	362	515	210	60	PZ	
5001275	362	515	210	75	PZ	
5001290	362	515	210	90	PZ	

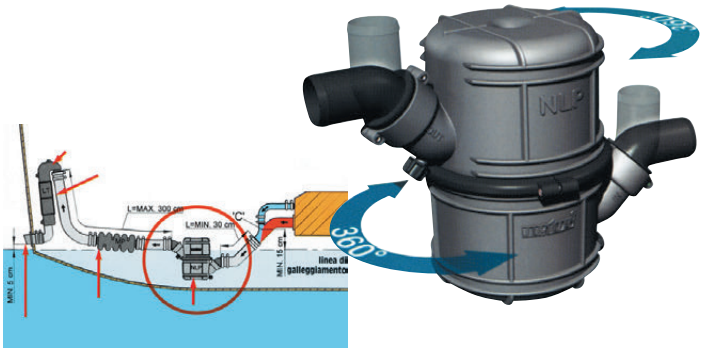

Marmitte MGP 90<>127mm

Marmitta silenziatore in materiale plastico rinforzato con raccordo superiore girevole. Compatta, può essere montata in luoghi angusti. Si installa su sistemi di scarico raffreddati ad acqua. Capacità 23 litri.

Cod.	H mm	L mm	Per tubi ø mm	UM	€
5011209	450	270	90	PZ	
5011210	450	270	102	PZ	
5011212	450	270	127	PZ	

Muffler DEMPMP

Silenziatore per piccole e medie potenze.

Cod.	H mm	L mm	W mm	UM	€
5002040	108	368	158	PZ	
5002045	108	368	158	PZ	
5002050	108	368	158	PZ	
5002060	108	368	158	PZ	
5002075	130	456	180	PZ	
5002090	130	456	180	PZ	

Marmitta NLPH

Marmitta / Silenziatore Vetus NLPH a installazione orizzontale con corpi e raccordi rotanti. La doppia camera abbatte drasticamente il livello del rumore. Capacità: 40/45/50 3 litri - 60/75/90 10 litri.

Cod.	H mm	L mm	Per tubi ø mm	UM	€
5001340	110	652	40	PZ	
5001345	110	652	45	PZ	
5001350	110	652	50	PZ	
5001360	155	879	60	PZ	
5001375	155	879	75	PZ	
5001390	155	879	90	PZ	

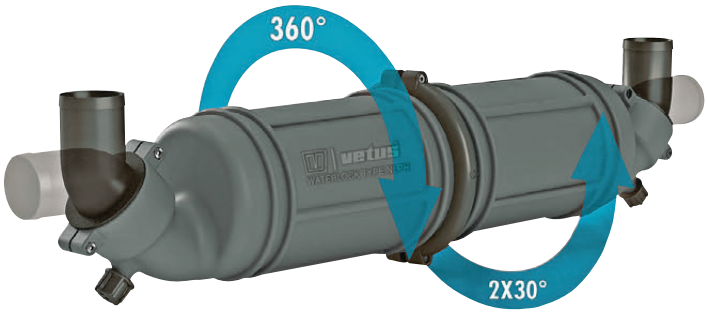

Muffler MV

Silenziatore per grandi potenze e per imbarcazioni veloci con poco spazio disponibile.

Cod.	H mm	L mm	Per tubi ø mm	UM	€
5012409	210	710	90	PZ	
5012410	210	710	100	PZ	
5012412	320	910	125	PZ	
5012415	320	910	150	PZ	

Muffler MF

Silenziatore per grandi potenze.

Cod.	H mm	L mm	Per tubi ø mm	UM	€
5012090	210	728	90	PZ	
5012100	210	735	100	PZ	
5012125	320	940	125	PZ	
5012150	320	959	150	PZ	

Sifoni LT 40<>60

Sifoni di scarico Vetus per tubi da 40 a 60 mm.

Cod.	H mm	L mm	W mm	Per tubi ø mm	UM	€
5003040	502	182	135	40	PZ	
5003045	502	182	135	45	PZ	
5003050	502	182	135	50	PZ	
5003060	502	182	135	60	PZ	

Sifoni LT 75<>127

Sifoni di scarico Vetus per tubi da 75 a 127 mm.

Cod.	H mm	L mm	W mm	Per tubi ø mm	UM	€
5003075	502	155	235	75	PZ	
5003090	525	210	235	90	PZ	
5003091	525	210	300	102	PZ	
5003092	565	275	380	127	PZ	

Raccordi in Linea

Raccordi in linea in Plastica.

Cod.	Per tubi ø mm	UM	€
5003540	40	PZ	
5003545	45	PZ	
5003550	50	PZ	
5003560	60	PZ	
5003575	75	PZ	
5003590	90	PZ	
5003610	100	PZ	
5003611	110	PZ	
5003612	125	PZ	
5003615	150	PZ	

Raccordi a 120°

Raccordi a gomito in Plastica.

Cod.	Per tubi ø mm	UM	€
5003840	40	PZ	
5003845	45	PZ	
5003850	50	PZ	
5003860	60	PZ	
5003875	75	PZ	
5003890	90	PZ	
5003910	100	PZ	
5003911	110	PZ	
5003912	125	PZ	
5003915	150	PZ	

Raccordi Multipli

Raccordi multipli in Plastica. Si tagliano in base al diametro del tubo richiesto.

Cod.	Portagomma ø mm	UM	€
5016010	13 - 16 - 19 - 22 - 25 - 28,5 - 32 - 38	PZ	
5016011	30/32 - 38/40 - 45 - 50 - 57/60	PZ	

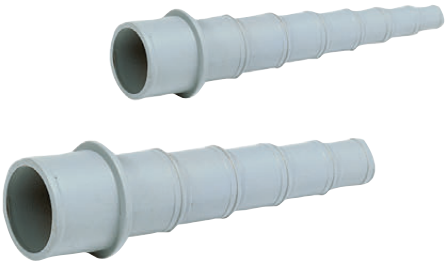

Antisifoni Airvent

Antisifoni per impianti di scarico sotto la linea di galleggiamento.

Cod.	Ref	Dim mm	Per tubi ø mm	UM	€
5016001	Tipo V con valvola pressione	98 x 50 x H162	13/19/25/32	PZ	
5016002	Tipo H con tubo	98 x 50 x H162	13/19/25/32	PZ	

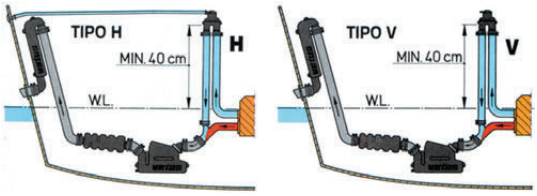

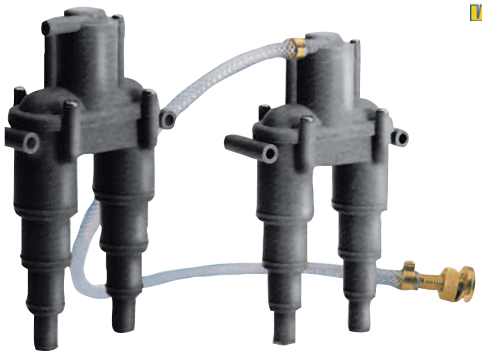

Antisifoni ASD

Antisifoni per impianti di scarico sotto la linea di galleggiamento. Con valvola/portagomma ruotabile e smontabile per una facile manutenzione.

Cod.	Ref	Dim mm	Per tubi ø mm	UM	€
5016003	Tipo V con valvola pressione	96 x 68 x H133	13/19/25/32	PZ	
5016004	Tipo H con tubo	96 x 68 x H133	13/19/25/32	PZ	

QR interattivi con informazioni aggiornate

Scambiatori di Calore Bowman

Scambiatori di calore marini Bowman con serbatoio e flange resistenti alla corrosione.
Tubi interni a tre passaggi in lega di Nichel resistenti all'acqua marina e alle sostanze chimiche.

BOWMAN

Cod.	Ref	Dim mm	Per motore HP	Flusso max acqua	Foro acqua ø	Bocche acqua motore ø	UM	€
5020010	EH100-3401-2	260 x 94 x H200	54	54 Lt/min	3/4"	30 mm	PZ	
5020012	EH200-3401-3	346 x 94 x H200	70	54 Lt/min	3/4"	30 mm	PZ	
5020014	FH100-3182-2	358 x 112 x H260	110	95 Lt/min	1"	40 mm	PZ	
5020016	FH200-3182-3	454 x 112 x H260	154	95 Lt/min	1"	40 mm	PZ	
5020018	FH300-3282-2	472 x 132 x H275	201	125 Lt/min	1"1/4	50 mm	PZ	
5020020	FH400-3282-3	600 x 132 x H275	270	125 Lt/min	1"1/4	50 mm	PZ	
5020022	GH200-3482-2	502 x 166 x H340	322	225 Lt/min	1"1/2	64 mm	PZ	
5020024	GH300-3482-3	630 x 166 x H340	429	225 Lt/min	1"1/2	64 mm	PZ	
5020026	GH400-3482-4	776 x 166 x H340	540	225 Lt/min	1"1/2	64 mm	PZ	

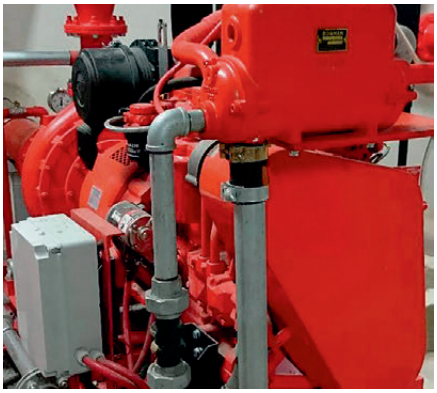

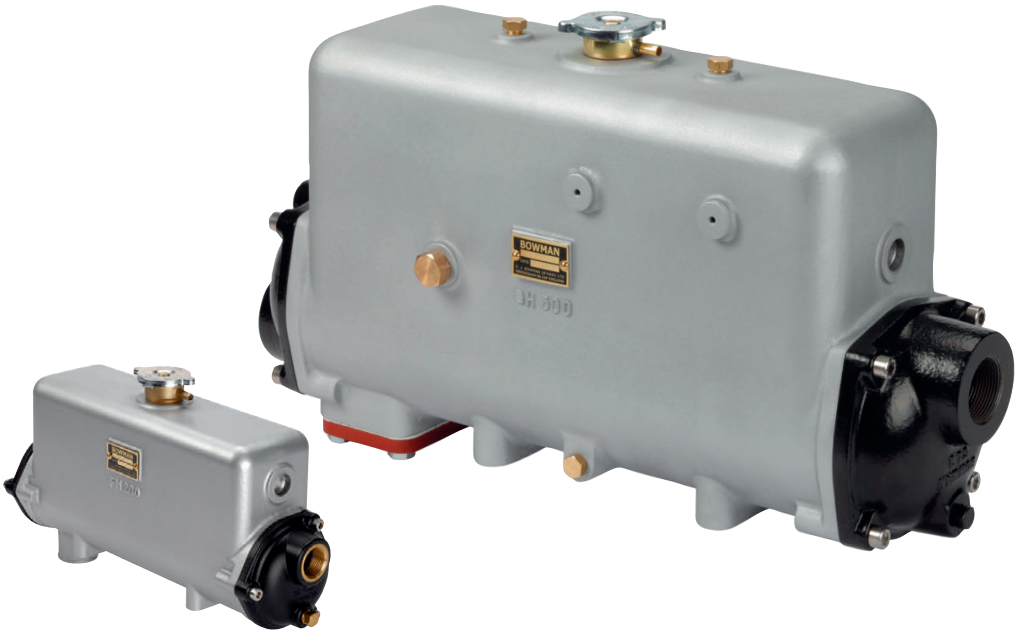

Parti Ricambio per Scambiatori di Calore Bowman

Parti di ricambio per scambiatori di calore con serbatoio Bowman. I tappi sono a pressione, gli o-ring sono in Nitrile con diametro sezione 5,33 mm.

BOWMAN

Cod.	Ref	UM	€
5020130	2747 Tappo	PZ	
5020132	2752 Tappo	PZ	
5020133	2753 Tappo	PZ	
5020140	OS46NT O-Ring D95 mm	PZ	
5020142	OS52NT O-Ring D114 mm	PZ	
5020143	OS63NT O-Ring D145 mm	PZ	

New

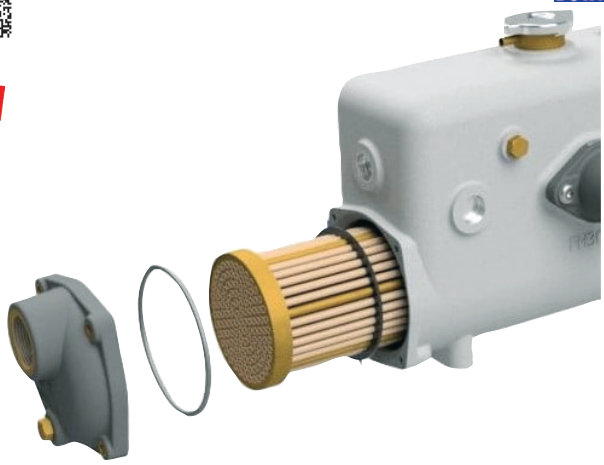

Manicotti Ricambio per Scambiatori di Calore Bowman

Manicotti ricambio in Neoprene per scambiatori di calore con serbatoio e collettore di scarico Bowman.

BOWMAN

Cod.	Ref	D1/D2 mm	C1/C2 mm	UM	€
5020110	3251NP Dritto	22/32	70/80	PZ	
5020111	3667NP Dritto	28/38	70/80	PZ	
5020112	2736NP Dritto	50/60	70/80	PZ	
5020115	2679NP a Gomito	22/32	70/80	PZ	
5020116	3186NP a Gomito	28/38	70/80	PZ	
5020117	3192NP a Gomito	28/42	90/103	PZ	
5020120	3419NP Tappo		70/80	PZ	
5020121	3421NP Tappo		90/103	PZ	

New

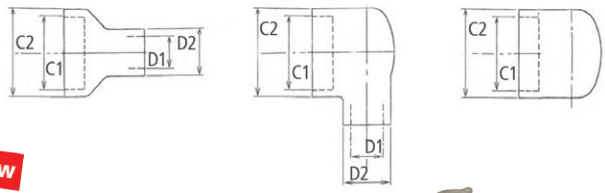

QR interattivi con informazioni aggiornate

Refrigeranti Olio DC Bowman

Refrigeranti olio DC Bowman per piccole trasmissioni. Tubi interni in lega di Nichel resistenti alla corrosione, manicotti acqua in Neoprene.
Pressione max olio 30 bar. Pressione max acqua 2 bar. Temperatura massima 125°C.

Cod.	P mm	R mm	S mm	Foro acqua ø mm	Foro olio ø	Ricambi	UM	€
DC50-XAA	69	123	205	22	3/8"		PZ	
DC60-XAA	104	158	240	22	3/8"		PZ	
DC90-XAA	178	232	314	22	3/8"		PZ	
DC120-XAA	260	314	396	22	3/8"		PZ	
DC50-YAA	69	123	205	22	1/2"		PZ	
DC60-YAA	104	158	240	22	1/2"		PZ	
DC90-YAA	178	232	314	22	1/2"		PZ	
DC120-YAA	260	314	396	22	1/2"		PZ	
DC50-XBB	69	123	205	28	3/8"		PZ	
DC60-XBB	104	158	240	28	3/8"		PZ	
DC90-XBB	178	232	314	28	3/8"		PZ	
DC120-XBB	260	314	396	28	3/8"		PZ	
DC50-YBB	69	123	205	28	1/2"		PZ	
DC60-YBB	104	158	240	28	1/2"		PZ	
DC90-YBB	178	232	314	28	1/2"		PZ	
DC120-YBB	260	314	396	28	1/2"		PZ	
3365NP						Manicotto dritto 22 mm	PZ	
3366NP						Manicotto dritto 28 mm	PZ	
3367NP						Manicotto dritto 32 mm	PZ	
2680NP						Manicotto a gomito 22 mm	PZ	
3187NP						Manicotto a gomito 28 mm	PZ	
3716NP						Manicotto a gomito 32 mm	PZ	
NO237						Fascetta	PZ	

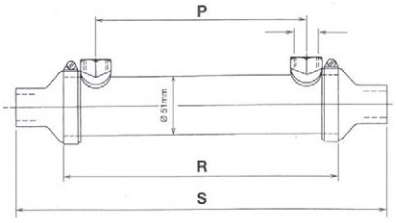

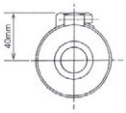

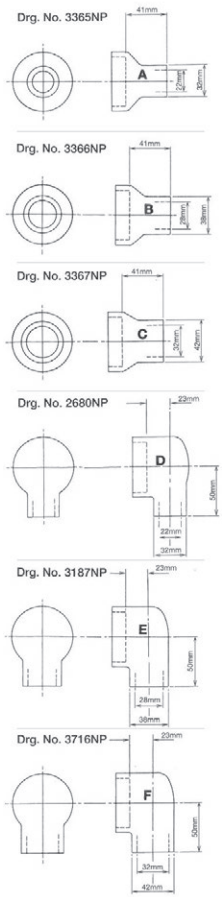

Refrigeranti Olio EC Bowman

Refrigeranti olio EC Bowman per trasmissioni, oli lubrificanti e per qualsiasi altro fluido da raffreddare. Flange in Bronzo e tubi interni in lega di Nichel resistenti alla corrosione.
Pressione max olio 20 bar. Pressione max acqua 16 bar. Temperatura massima 120°C.

Cod.	Dim mm	Foro acqua ø mm	Foro olio ø	UM	€
EC80-2028-1	ø 100 x 200	32	1/2"	PZ	
EC100-2028-2	ø 100 x 280	32	1/2"	PZ	
EC120-2028-3	ø 100 x 370	32	1/2"	PZ	
EC80-3248-1	ø 100 x 170	32 (90°)	1/2"	PZ	
EC100-3248-2	ø 100 x 250	32 (90°)	1/2"	PZ	
EC120-3248-3	ø 100 x 340	32 (90°)	1/2"	PZ	
EC100-3198-2	ø 100 x 280	32	3/4"	PZ	
EC120-3198-3	ø 100 x 370	32	3/4"	PZ	
EC140-3198-4	ø 100 x 460	32	3/4"	PZ	
EC100-3249-2	ø 100 x 250	32 (90°)	3/4"	PZ	
EC120-3249-3	ø 100 x 340	32 (90°)	3/4"	PZ	
EC140-3249-4	ø 100 x 440	32 (90°)	3/4"	PZ	
EC80-1069-1	ø 100 x 190	45	1/2"	PZ	
EC100-1069-2	ø 100 x 280	45	1/2"	PZ	
EC100-890-2	ø 100 x 280	45	3/4"	PZ	
EC120-890-3	ø 100 x 370	45	3/4"	PZ	
EC140-890-4	ø 100 x 460	45	3/4"	PZ	
EC160-890-5	ø 100 x 590	45	3/4"	PZ	

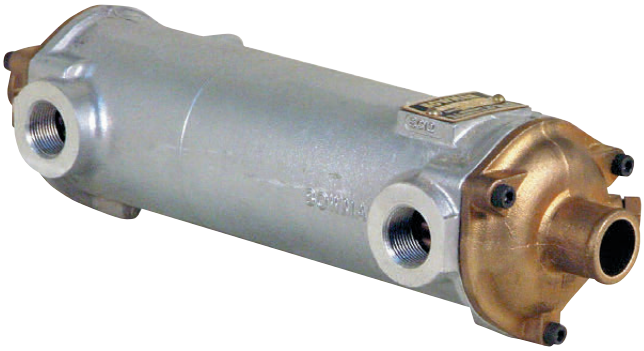

Riser di Scarico Barr 5041010
Riser di scarico per motori V8. Completo di guarnizione e viti.
Può sostituire il ricambio Volvo 856891.

Cod.	UM	€
5041010	PZ	

Riser di Scarico Barr 5041020
Riser per motori Volvo V6 e V8. Completo di guarnizione e viti.
Può sostituire il ricambio Volvo 3863061/3855270.
H totale 198 mm.

Cod.	UM	€
5041020	PZ	

Collettore di Scarico Barr 5041006
Collettore di scarico per motori V6 (New). Completo di guarnizione e viti.
Può sostituire il ricambio Volvo 3847499/3857656.

Cod.	UM	€
5041006	PZ	

Collettore di Scarico Barr 5041008
Collettore di scarico per motori V8. Completo di guarnizione e viti.
Può sostituire il ricambio Volvo 856883.

Cod.	UM	€
5041008	PZ	

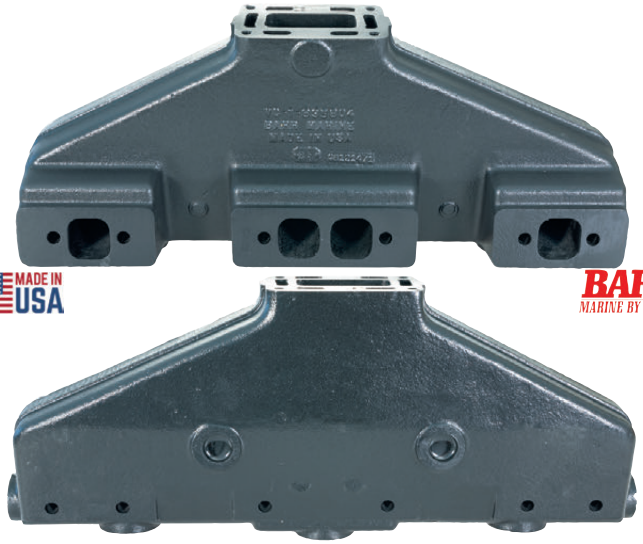

Collettore di Scarico Barr 5041018
Collettore di scarico per motori V8 dopo il 1989. Completo di guarnizione e viti.
Può sostituire il ricambio Volvo 3852374-3847501.

Cod.	UM	€
5041018	PZ	

Collettore di Scarico Barr 5041004
Collettore di scarico per motori 4 cilindri AQ120/125/131/140/145.
Completo di guarnizione e viti. Può sostituire il ricambio Volvo 855387.

Cod.	UM	€
5041004	PZ	

Riser di Scarico per Mercruiser 4.3L/LX - 5.0L/LX - 5.7L/LX - 7.4L/LX

Riser di scarico originale Mercruiser 807988A03.
Per motori 4.3L/LX - 5.0L/LX - 5.7L/LX - 7.4L/LX.
Da completare con guarnizione e 4 viti 5040412.
I modelli 7.4L/LX hanno 3 viti 5040412 ed 1 vite 5040413.
Disponibili i distanziali riser spacer kit da 3 e 6 pollici per allineare il sistema di scarico all'altezza necessaria.

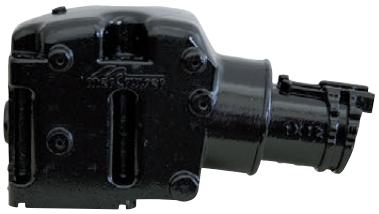

Cod.	Ref	Accessori	Codice originale	UM	€
5040343	Riser scarico STD (lucido)		807988A03	PZ	
5040348	Riser scarico ECO (opaco)		807988Q03	PZ	
5040408		Guarnizione riser STD cooling	27-863724Q	PZ	
5040409		Guarnizione riser con prolunga	27-863726	PZ	
5040412		Vite riser 16 x 5,75	10-43749	PZ	
5040413		Vite riser 16 x 6,75	10-44387	PZ	
5040415		Spacer kit 3 con prolunghe viti e guarnizioni	93320A13	PZ	
5040416		Spacer kit 6 con prolunghe viti e guarnizioni	93322A12	PZ	

Collettore di Scarico per Mercruiser 4.3L/LX

Collettore di scarico originale Mercruiser 99746A17 completo di guarnizione.
Per motori 4.3L/LX.
Da completare con 6 viti.

Cod.	Ref	Accessori	Ricambi	Codice originale	UM	€
5040344	Collettore			99746A17	PZ	
5040411		Vite		10-53728	PZ	
5040403			Guarnizione	27-99757	PZ	

Collettore di Scarico per Mercruiser 5.0L/LX - 5.7L/LX

Collettore di scarico originale Mercruiser 860246A15 completo di guarnizione.
Per motori 5.0L/LX - 5.7L/LX.
Da completare con 4 viti.

Cod.	Ref	Accessori	Ricambi	Codice originale	UM	€
5040345	Collettore STD (lucido)			860246A15	PZ	
5040349	Collettore ECO (opaco)			860246Q11	PZ	
5040411		Vite		10-53728	PZ	
5040405			Guarnizione	27-33395	PZ	

Collettore di Scarico per Mercruiser 7.4L/LX

Collettore di scarico originale Mercruiser 807078T10 completo di guarnizione.
Per motori 7.4L/LX.
Da completare con 8 viti 5040414 oppure con 4 viti 5040417 e 4 viti 5040414.

Cod.	Ref	Accessori	Ricambi	Codice originale	UM	€
5040347	Collettore			807078T10	PZ	
5040414		Vite 16 x 1,25		10-37612	PZ	
5040417		Vite 16 x 1,62		10-48424	PZ	
5040410			Guarnizione	27-46820	PZ	

QR interattivi con informazioni aggiornate

Riser di Scarico per Mercruiser 4.3MPI - 5.0MPI - 350MAG MPI - ALPHA - BRAVO - 6.2L MPI - 377MAG MPI
Riser di scarico originale Mercruiser 864591T02.
Per motori 4.3MPI - 5.0MPI - 350MAG MPI - ALPHA - BRAVO - 6.2L MPI
(serial number dal 0W310000 al 1A299999 compresi) - 377MAG MPI.
Da completare con guarnizione e 4 viti.

Cod.	Ref	Accessori	Codice originale	UM	€
5040350	Riser scarico		864591T02	PZ	
5040400		Guarnizione riser STD Cooling	27-864850A02	PZ	
5040401		Guarnizione riser Closed Cooling	27-864549A02	PZ	
5040420		Guarnizione riser Full Flow	27-864547A02	PZ	
5040402		Vite riser	10-865982057	PZ	

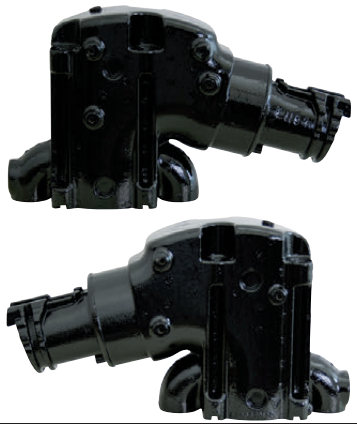

Collettore di Scarico per Mercruiser 4.3MPI
Collettore di scarico originale Mercruiser 864612T01 completo di guarnizione.
Per motori 4.3MPI.
Da completare con 6 viti.

Cod.	Ref	Accessori	Ricambi	Codice originale	UM	€
5040351	Collettore			864612T01	PZ	
5040404		Vite		8M2000229	PZ	
5040403			Guarnizione	27-99757	PZ	

Collettore di Scarico per Mercruiser 5.0MPI - 350MAG MPI - ALPHA - BRAVO - 6.2L MPI - 377MAG MPI
Collettore di scarico originale Mercruiser 865735A02 completo di guarnizione.
Per motori 5.0MPI - 350MAG MPI - ALPHA - BRAVO - 6.2L MPI (serial number dal 0W310000 al 1A299999 compresi) - 377MAG MPI.
Da completare con 4 viti 5040411.
I Modelli 6.2L MPI e 377MAG MPI vanno completati con 4 viti 5040404.

Cod.	Ref	Accessori	Ricambi	Codice originale	UM	€
5040352	Collettore			865735A02	PZ	
5040404		Vite		8M2000229	PZ	
5040411		Vite		10-53728	PZ	
5040405			Guarnizione	27-33395	PZ	

Riser di Scarico per Mercruiser 6.2L MPI (S/N 0M600000<>0W309999)
Riser di scarico originale Mercruiser 864309T02.
Per motori 6.2L MPI (serial number dal 0M600000 al 0W309999 compresi).
Da completare con guarnizione e 4 viti.

Cod.	Ref	Accessori	Codice originale	UM	€
5040362	Riser scarico		864309T02	PZ	
5040400		Guarnizione riser STD Cooling	27-864850A02	PZ	
5040401		Guarnizione riser Closed Cooling	27-864549A02	PZ	
5040420		Guarnizione riser Full Flow	27-864547A02	PZ	
5040412		Vite riser	10-43749	PZ	

Riser di Scarico per Mercruiser 3.0L/LX
Riser di scarico originale Mercruiser 12076A2 completo di viti e guarnizione.
Per motori 3.0L/LX.

Cod.	Ref	Ricambi	Codice originale	UM	€
5040330	Riser di scarico		12076A2	PZ	
5040406		Guarnizione riser	27-99777Q02	PZ	

Collettore di Scarico per Mercruiser 3.0L/LX
Collettore di scarico originale Mercruiser 860235A03 completo di viti e guarnizione.
Per motori 3.0L/LX.

Cod.	Ref	Ricambi	Codice originale	UM	€
5040331	Collettore di scarico		860235A03	PZ	
5040407		Guarnizione collettore	27-815528	PZ	

- POMPE / MOTORINI / SOFFIETTI / FILTRI -

Pompa Ricircolo Acqua Mercruiser 3.0
Pompa ricircolo acqua originale Mercruiser.

Cod.	Codice originale	Per motore	UM	€
4863010	8M0113733/884727	MCM 3.0 / 4Cil in linea / 6Cil in linea	PZ	

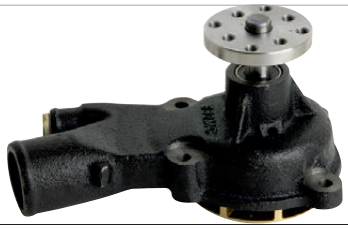

Pompa Ricircolo Acqua Mercruiser 4.3
Pompa ricircolo acqua originale Mercruiser.

Cod.	Codice originale	Per motore	UM	€
4863011	8M0113734/8503991	MCM 4.3/5.0/5.7/6.2/350MAG (Carb-EFI-MPI) V6-V8 Small	PZ	

Pompa Ricircolo Acqua Mercruiser 7.4
Pompa ricircolo acqua originale Mercruiser.

Cod.	Codice originale	Per motore	UM	€
4863012	8M0113735/8504541	MCM 454/502MAG / 7.4L/8.2L V8 Big	PZ	

Motorino di Avviamento V6/V8 Mercruiser/Volvo
Motorino di avviamento originale 50-863007A1 per motori V6/V8 Mercruiser/Volvo.

Cod.	UM	€
4862002	PZ	

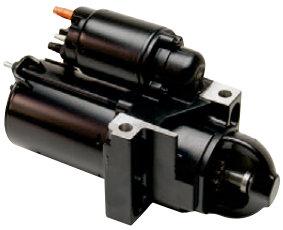

Set Guarnizioni Montaggio Piede Mercruiser

Set guarnizioni montaggio piede originali Mercruiser.

Cod.	Codice originale	Per piede	UM	€
5050051	27-94996Q2	Alpha One Gen I-II	PZ	
5050052	16755Q1	Bravo I-II-III	PZ	

Soffietti Cavo e Scarico Trasmissione Mercruiser

Soffietti cavo comando e scarico trasmissione originali Mercruiser.

Cod.	Codice originale	Soffietto	UM	€
4050054	74639Q02	Per cavo comando Alpha/Bravo	PZ	
4050055	18654A1	Per scarico Alpha/Bravo	PZ	

Soffietti Cardano Trasmissione Mercruiser

Soffietti cardano trasmissione originali Mercruiser.

Cod.	Codice originale	Per piede	UM	€
4050051	60932A4	Alpha One	PZ	
4050052	816431A1	Alpha One Gen II	PZ	
4050053	8M0062406	Bravo I-II-III	PZ	

Filtro Olio Mercruiser Q03

Filtro olio originale per tutti Mercruiser benzina tranne i modelli V6 con filtro su blocco motore.

Cod.	Codice originale	UM	€
4121151	35-866340Q03	PZ	

Filtro Olio Mercruiser Q

Filtro olio originale per tutti Mercruiser benzina V6 con filtro su blocco motore.

Cod.	Codice originale	UM	€
4121152	35-883702Q	PZ	

Cartuccia Filtro Benzina Mercury / Mercruiser

Cartuccia originale Quicksilver per filtri benzina Mercury/Mercruiser 35-60494A4 / 35-807172A4 / 35-802893Q4.
Volvo Penta cod. 855686-2. Usata anche per motori Yamaha - Suzuki e altri.

Cod.	Codice originale	UM	€
4121101	35-802893Q01	PZ	

Cartuccia Filtro Benzina Mercruiser 35-866171A01

Cartuccia originale Quicksilver 35-866171A01 per motori Mercruiser con fuel cooler dal 2004 in poi.

Cod.	Codice originale	UM	€
4121102	35-866171A01	PZ	

Soffietti Cardano Trasmissione Mercruiser Alpha

Soffietti cardano trasmissione Mercruiser.

Cod.	Codice originale	Piede	UM	€
4050001	60932A4	Alpha One	PZ	
4050002	816431A1	Alpha One Gen II	PZ	

Soffietto Cardano Trasmissione Mercruiser Bravo

Soffietto cardano trasmissione Mercruiser.

Cod.	Codice originale	Piede	UM	€
4050003	8M0062406	Bravo I-II-III	PZ	

Soffietto Cavo Trasmissione Mercruiser

Soffietto cavo comando trasmissione Mercruiser.

Cod.	Codice originale	Piede	UM	€
4050004	74639Q02	Alpha/Bravo	PZ	

Soffietto Scarico Trasmissione Mercruiser

Soffietto scarico trasmissione Mercruiser.

Cod.	Codice originale	Piede	UM	€
4050005	18654A1	Alpha/Bravo	PZ	

Manicotti Scarico Motori Mercruiser

Manicotti scarico per motori Mercruiser: 3.0L-LX-/3.0L MPI-TKS PLUS/350 MAG/357/377 MAG MPI/383 MAG STROKER/385 PERFORMANCE/4.3L-LX/4.3L MPI/454 MAG/4.5L MPI/496 MAG/5.0L-LX/5.0L MPI/5.7L-LX/5.7L EFI-MPI/7.4L-LX/8.2L MAG/MX 6.2L MPI/MCM200-230-260-262/CMD 1.7-2.8-4.2/CMD QSD 2.8-4.2/D 1.7L-2.8L-4.2L.

Cod.	Codice originale	UM	€
4050007	32-44348001	PZ	
4050008	32-14358001	PZ	

Tubo Acqua Trasmissione Mercruiser

Tubo acqua trasmissione Mercruiser.

Cod.	Codice originale	Piede	UM	€
4050012	32-43437	Bravo I-II-III	PZ	

Soffietti Cardano Trasmissione Volvo DPA-DPS

Soffietti cardano trasmissione Volvo Penta.

Cod.	Codice originale	Piede	UM	€
4050020	876294	200<>290DPA/SP/SP-A/SP-C/DP-A<>DP-D/DPX	PZ	
4050022	3841481	DPSA/DPS-M/SX/SXA	PZ	

Soffietto Cardano Trasmissione Volvo DPH-DPR

Soffietto cardano trasmissione Volvo Penta.

Cod.	Codice originale	Piede	UM	€
4050023	3594509	DPH-A-B-C-D-D1/DPR-A-B-C-D/TSK DPH-A-B	PZ	

Soffietti Scarico Trasmissione Volvo DPA-DPS

Soffietti scarico trasmissione Volvo Penta.

Cod.	Codice originale	Piede	UM	€
4050021	876631	200<>290DPA/SP/SP-A/SP-C/DP-A<>DP-D/DPX	PZ	
4050024	3850426	DPS/SX/DPS-M	PZ	

Soffietti Scarico Trasmissione Volvo DPS-DPH

Soffietti scarico trasmissione Volvo Penta.

Cod.	Codice originale	Piede	UM	€
4050026	3888916	SX-A/DPS-A-B-B1/DPS-A OXi/DPS-B OX/DPS-B1 OX/FWD	PZ	
4050028	3588753	DPH-A-B-C-D-D1/DPR-A-B-C-D/TSK DPH-A-B	PZ	

Tubi Acqua Trasmissione Volvo

Tubi acqua trasmissione Volvo Penta.

Cod.	Codice originale	Piede	UM	€
4050031	875822	250/270/270 T/275/280/280 TA-PT-DP	PZ	
4050033	876632	290/290DP-A-A1-A2-B-B1-C-C1-D-D1-E/DPX-S-S1-R-A-G/DPG	PZ	

Guarnizione Base Sail Drive Trasmissione Volvo

Guarnizione base sail drive trasmissione Volvo Penta.

Cod.	Codice originale	Piede	UM	€
4050044	22303438	130S-B-C/130SR-A-B-C/150S-B-C/150SR-B-C/120SB-C/120S-A-B-D-E	PZ	

Supporti Antivibranti QS

Supporti antivibranti per motori Diesel di bassa potenza.
Certificati Det Norske Veritas.
Perno M12 x Lunghezza 100 mm.
(SH = Shore)

Cod.	A x C mm	B mm	D mm	SH	Portata	UM	€
4810014	120 x 60	38,5	100	45	45 Kg	PZ	
4810016	120 x 60	38,5	100	55	70 Kg	PZ	
4810026	120 x 60	38,5	100	65	95 Kg	PZ	

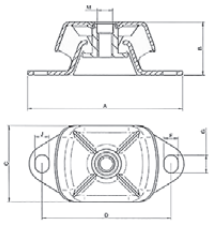

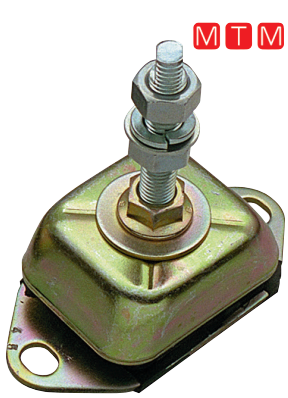

Supporti Antivibranti QM

Supporti antivibranti per motori Diesel di media potenza.
Certificati Det Norske Veritas.
Perno M16 x Lunghezza 110 mm.
(SH = Shore)

Cod.	A x C mm	B mm	D mm	SH	Portata	UM	€
4810017	184 x 75	50	140	45	120 Kg	PZ	
4810018	184 x 75	50	140	55	220 Kg	PZ	
4810029	184 x 75	50	140	65	280 Kg	PZ	

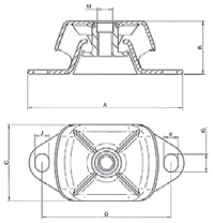

Supporti Antivibranti QL

Supporti antivibranti per motori Diesel di grande potenza.
Certificati Det Norske Veritas.
Perno M20 x Lunghezza 130 mm.
(SH = Shore)

Cod.	A x C mm	B mm	D mm	SH	Portata	UM	€
4810044	228 x 112	68	182	45	350 Kg	PZ	
4810045	228 x 112	68	182	55	525 Kg	PZ	
4810046	228 x 112	68	182	65	800 Kg	PZ	

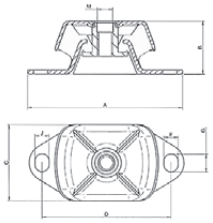

Supporti Antivibranti Vetus K

Supporti antivibranti Vetus K per motori Diesel di bassa potenza.
Perno M16 x Lunghezza 100mm.
(SH = Shore)

Cod.	A x C mm	B mm	D mm	SH	Portata	UM	€
4810114	120 x 60	62	100	45	50 Kg	PZ	
4810115	120 x 60	62	100	55	75 Kg	PZ	
4810116	120 x 60	62	100	65	100 Kg	PZ	

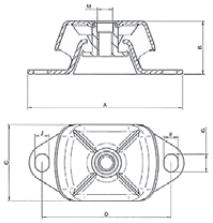

Supporti Antivibranti Vetus HY

Supporti antivibranti Vetus HY per motori Diesel di bassa e media potenza.
Perno M16 x Lunghezza 100mm.
(SH = Shore)

Cod.	A x C mm	B mm	D mm	SH	Portata	UM	€
4810124	175 x 75	72	140	40	100 Kg	PZ	
4810125	175 x 75	72	140	50	150 Kg	PZ	
4810126	175 x 75	72	140	60	230 Kg	PZ	

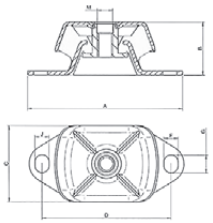

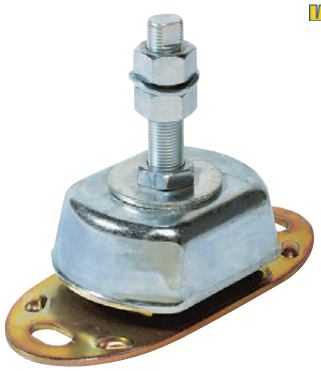

Supporti Antivibranti RS

Supporti antivibranti per motori Diesel di piccola potenza.
Perno M12 x Lunghezza 100mm.
(SH = Shore)

Cod.	A x C mm	B mm	D mm	SH	Portata	UM	€
4810010	110 x 64	34	76	60	105 Kg	PZ	

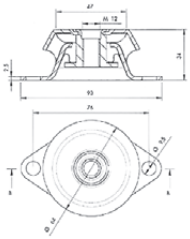

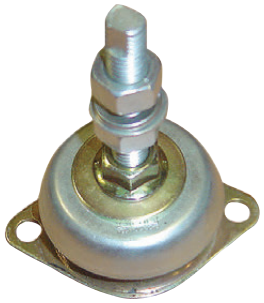

Supporti Antivibranti RM

Supporti antivibranti per motori Diesel di media potenza.
Perno M12 x Lunghezza 100mm.
(SH = Shore)

Cod.	A x C mm	B mm	D mm	SH	Portata	UM	€
4810019	135 x 83	36	108-110	60	175 Kg	PZ	

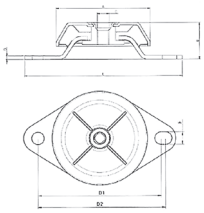

Supporti Antivibranti RL

Supporti antivibranti per motori Diesel di grande potenza.
Perno M16 x Lunghezza 110mm.
(SH = Shore)

Cod.	A x C mm	B mm	D mm	SH	Portata	UM	€
4810038	190 x 123	44	156-158	60	695 Kg	PZ	

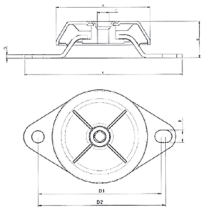

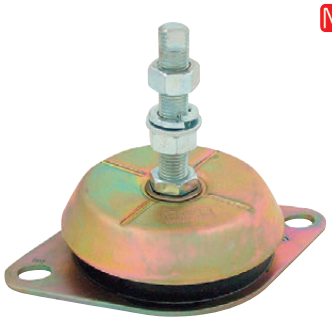

Supporti Antivibranti XD

Supporti antivibranti per motori Diesel di bassa potenza e per applicazioni mobili che richiedono un elevato grado di isolamento. Design specifico a bassa rigidezza verticale e radiale, ideale per motori con grandi vibrazioni a bassi regimi minimi.
Perno M16 x Lunghezza 80 mm. (SH = Shore)

Cod.	A x C mm	B mm	D mm	SH	Portata	UM	€
4810434	120 x 70	60	82-100	40	40 Kg	PZ	
4810435	120 x 70	60	82-100	50	60 Kg	PZ	
4810436	120 x 70	60	82-100	60	75 Kg	PZ	
4810437	120 x 70	60	82-100	70	100 Kg	PZ	

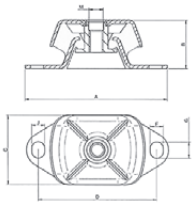

Supporti Antivibranti Y

Supporti antivibranti per motori Diesel Yanmar di bassa e media potenza.
Perno M16 x H 70mm. Base 205x57mm. H base 76mm. Interasse fori 176mm.
(SH = Shore)

Cod.	Yanmar Type	SH	Portata	UM	€
4810407	75	40	50 Kg	PZ	
4810410	100	50	80 Kg	PZ	
4810415	150	60	120 Kg	PZ	
4810420	200	70	180 Kg	PZ	

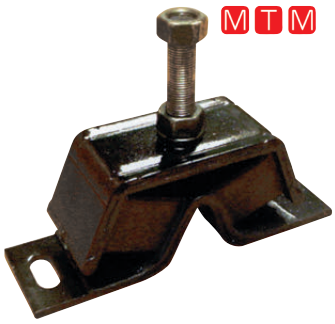

Supporti Antivibranti VD

Supporto antivibrante con struttura a V per grandi flessioni con carichi bassi.
Per piccoli motori che lavorano gran parte del tempo a bassa velocità.

Cod.	Perno	Portata	UM	€
4810445	M12	100 Kg	PZ	
4810450	M12	120 Kg	PZ	
4810460	M12	150 Kg	PZ	

Invertitori Twin Disc/Technodrive TMC40P

Invertitore meccanico per motori marini con frizioni coniche e ingranaggi silenziosi.

Cod.	Riduzione	Max HP a 2800 giri	Peso Kg	Accessori	UM	€
4805042	2.00	35	9		PZ	
4805043	2.60	28	9		PZ	
4805215				Campana Hurth/BW	PZ	
4805703				Staffa per cavo	PZ	
4808712				Giunto parastrappi	PZ	

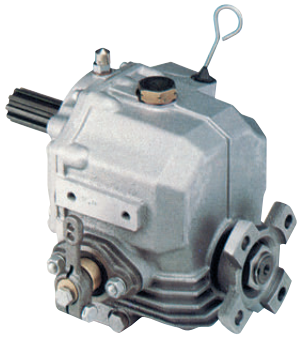

Invertitori Twin Disc/Technodrive TMC60P

Invertitore meccanico per motori marini con frizioni coniche e ingranaggi silenziosi.

Cod.	Riduzione	Max HP a 2800 giri	Peso Kg	Accessori	UM	€
4805062	2.00	60	14		PZ	
4805063	2.83	48	14		PZ	
4805215				Campana Hurth/BW	PZ	
4805702				Staffa per cavo	PZ	
4808715				Giunto parastrappi	PZ	

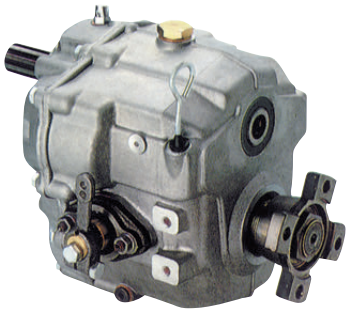

Invertitori Twin Disc/Technodrive TMC345

Invertitore meccanico per motori marini con frizioni coniche a comando idraulico e ingranaggi silenziosi.

Cod.	Riduzione	Max HP a 2800 giri	Peso Kg	Accessori	UM	€
4805056	2.00	111	25		PZ	
4805057	2.47	83	25		PZ	
4805214				Campana Hurth/BW	PZ	
4805703				Staffa per cavo	PZ	
4808829				Giunto parastrappi	PZ	

- PARASTRAPPI MOTORE -

Parastrappi MTM

Parastrappi per invertitori Twin Disc/Technodrive - Hurth etc.

Cod.	ø mm	n. Denti	Ref ZF	UM	€
4808712	121.5	10	1866 050 002	PZ	
4808715	151.5	10	1866 052 001	PZ	
4808714	151.5	26	1866 052 002	PZ	

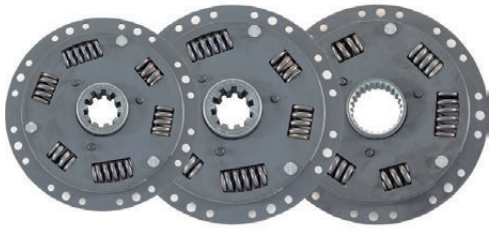

Parastrappi MTM New Type

Parastrappi MTM per invertitori Twin Disc/Technodrive - Hurth etc.

Cod.	ø mm	n. Denti	Ref ZF	UM	€
4808825	157.2	10	1866 061 001	PZ	
4808826	157.2	26	1862 061 002	PZ	
4808829	190.0	26	1866 107 001	PZ	

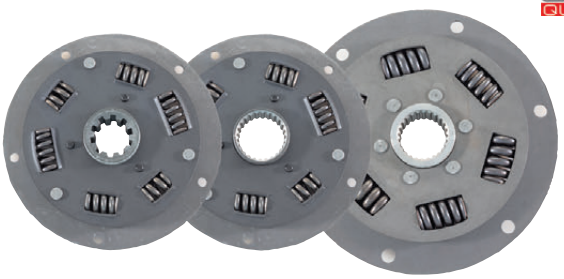

Parastrappi R&D Medium

Parastrappi per invertitori Twin Disc/Technodrive - Warner - Hurth etc.

Cod.	ø mm	n. Denti	Nm	UM	€
4809212	155	26	135	PZ	
4809214	181	26	405	PZ	
4809213	202	26	610	PZ	

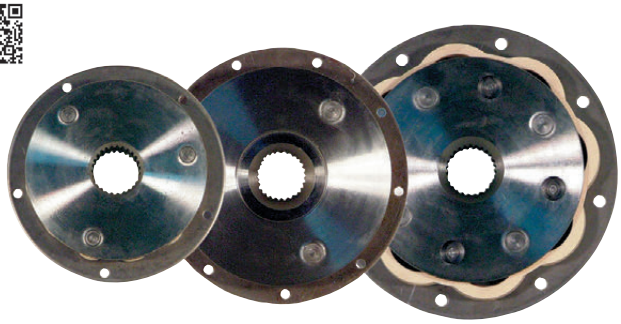

Parastrappi Sachs 6
Parastrappi Sachs per invertitori Twin Disc/Technodrive - Warner - Hurth etc.

Cod.	ø mm	n. Denti	UM	€
4809206	338	26	PZ	

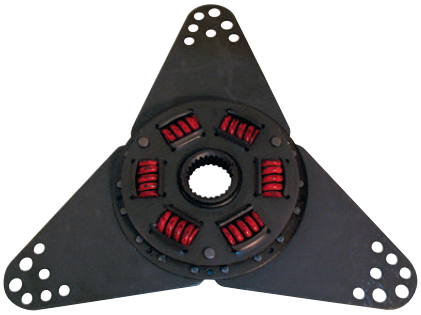

Parastrappi Sachs 7 (Molle Rosse)
Parastrappi Sachs con molle rosse morbide per invertitori Twin Disc/ Technodrive - Warner - Hurth etc.

Cod.	ø mm	n. Denti	UM	€
4809207	336	26	PZ	

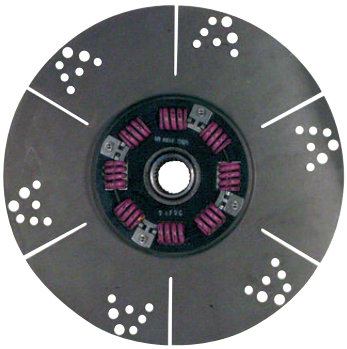

Parastrappi Sachs 8 (Molle Bianche)
Parastrappi Sachs con molle bianche dure per invertitori Twin Disc/ Technodrive - Warner - Hurth etc.

Cod.	ø mm	n. Denti	UM	€
4809208	336	26	PZ	

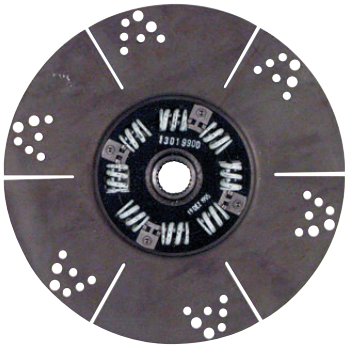

Parastrappi Sachs 1
Parastrappi Sachs per invertitori Twin Disc/Technodrive - Warner - Hurth etc.

Cod.	ø mm	n. Denti	Nm	UM	€
4809201	352	26	475	PZ	

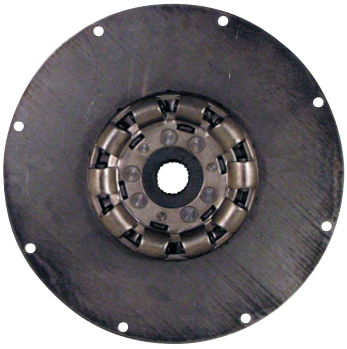

Parastrappi R&D 11
Parastrappi per invertitori Twin Disc/Technodrive - Warner - Hurth etc.

Cod.	ø mm	n. Denti	Nm	UM	€
4809211	352	26	745	PZ	

Parastrappi R&D 15
Parastrappi per invertitori Twin Disc/Technodrive - Warner - Hurth etc.

Cod.	ø mm	n. Denti	Nm	UM	€
4809215	381	26	745	PZ	

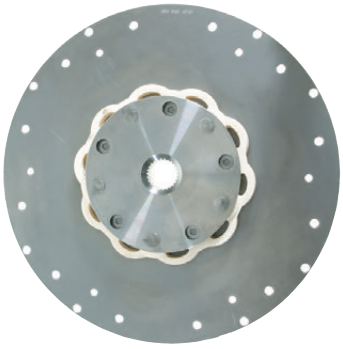

Parastrappi R&D 17
Parastrappi per medie e grandi potenze per invertitori Twin Disc/ Technodrive - Warner - Hurth etc.

Cod.	ø mm	n. Denti	Nm	UM	€
4809217	336	26	540	PZ	

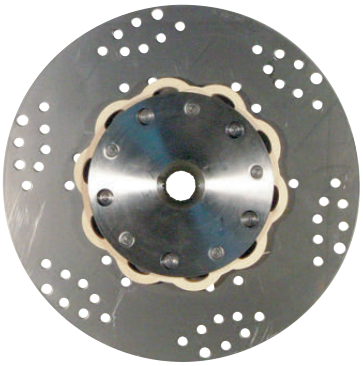

Parastrappi R&D 18
Parastrappi per medie e grandi potenze per invertitori Twin Disc/ Technodrive - Warner - Hurth etc.

Cod.	ø mm	n. Denti	Nm	UM	€
4809218	336	26	745	PZ	

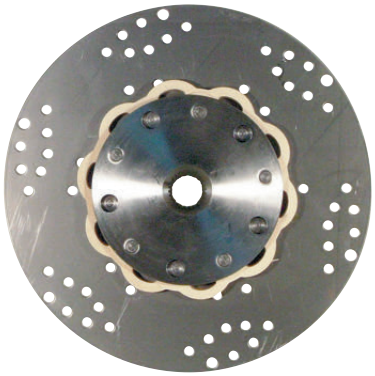

QR interattivi con informazioni aggiornate

Tassello Parastrappi Corto
Tassello corto per parastrappi di invertitori.

Cod.	mm	UM	€
4805240	35 x 33	PZ	

Tassello Prastrappi Lungo
Tassello lungo per parastrappi di invertitori.

Cod.	mm	UM	€
4805280	33 x 66	PZ	

Giunto Elastico 1100
Giunto elastico 1100.

Cod.	A mm	B mm	C mm	D mm	UM	€
4820201	130	20	95	11	PZ	

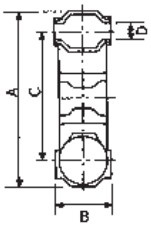

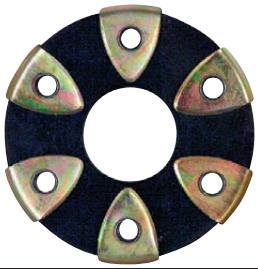

Giunto Elastico 1400
Giunto elastico 1400.

Cod.	A mm	B mm	C mm	D mm	UM	€
4820204	115	40	82	10	PZ	

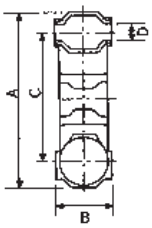

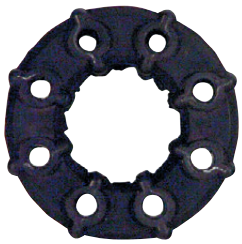

Giunti Elastici Jubo
Giunto elastico Jubo.

Cod.	A mm	B mm	C mm	D mm	UM	€
4820210	117	32	85	10	PZ	
4820214	142	46	100	12	PZ	

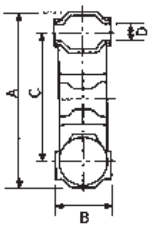

Giunto Elastico 8FBD
Giunto elastico 8 fori per flange di accoppiamento tra asse elica e invertitore.

Cod.	A mm	B mm	C mm	D mm	UM	€
4820206	120	50	82,5	10,2	PZ	

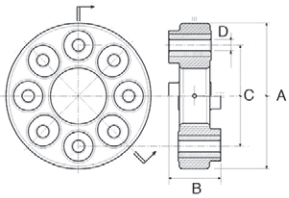

Giunto Elastico 16FBD
Giunto elastico 16 fori per flange di accoppiamento tra asse elica e invertitore.

Cod.	A mm	B mm	C mm	D mm	UM	€
4820208	120	50	82,5	10,2	PZ	

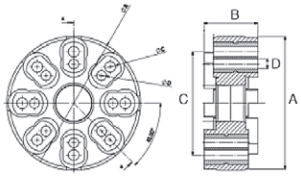

QR interattivi con informazioni aggiornate

Giunto Elastico Vetus Type 6

Giunto di accoppiamento elastico Vetus Type 6 con speciale mozzo di serraggio conico per un perfetto montaggio concentrico. Con attacco da 4"/5" per invertitori Hurt, Velvet, TD, ZF e PRM.

Cod.	d ø mm	D mm	L mm	Motore - Riduzione 2:1	Ricambi	UM	€
4820525	25	137	84	Max 79 Hp a 3000 giri - 1500 giri asse		PZ	–
4820530	30	137	84	Max 79 Hp a 3000 giri - 1500 giri asse		PZ	–
4820535	35	137	84	Max 79 Hp a 3000 giri - 1500 giri asse		PZ	–
4820566					Kit 4 gommini ricambio	CF	–

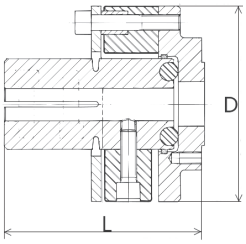

Giunto Elastico Vetus Combiflex

Giunto di accoppiamento elastico Vetus Combiflex per un perfetto allineamento dell'asse portaelica. Grazie agli elementi in gomma riduce le vibrazioni e garantisce una trasmissione perfetta anche con disallineamenti fino a 2°.
Max HP: potenza massima del motore a 3000 giri (1500 giri dell'asse) con riduzione 2:1.

Cod.	Asse ø mm	Max HP	L x D mm	UM	€
4821110	25	48	137 x 132	PZ	–
4821112	30	48	137 x 132	PZ	–

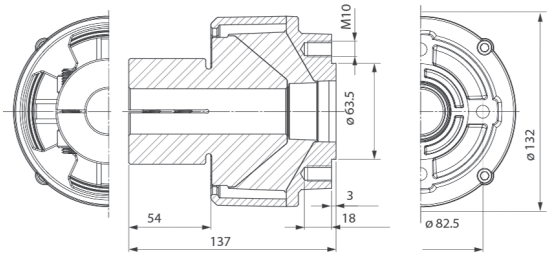

Giunto Elastico Vetus BullFlex 2 & 4

Giunto di accoppiamento elastico Vetus Bullflex per un perfetto allineamento dell'asse portaelica grazie allo speciale anello di centraggio.

Max HP: potenza massima del motore a 3600 giri (1800 giri dell'asse) con riduzione 2:1.

Cod.	Asse ø mm	Max HP	L x D mm	UM	€
4821125	25	38	120 x 120	PZ	–
4821425	25	77	152 x 150	PZ	–
4821430	30	77	152 x 150	PZ	–

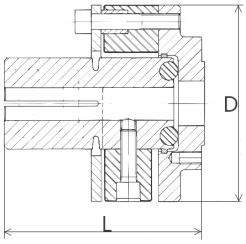

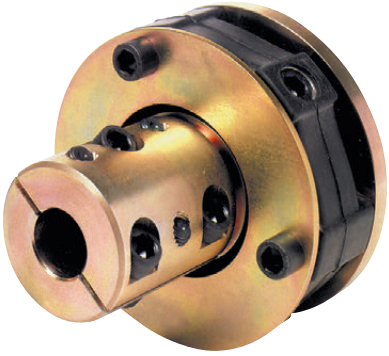

Giunto Elastico Vetus BullFlex 8

Giunto di accoppiamento elastico Vetus Bullflex per un perfetto allineamento dell'asse portaelica grazie allo speciale anello di centraggio.
Max HP: potenza massima del motore a 3000 giri (1500 giri dell'asse) con riduzione 2:1.

Cod.	Asse ø mm	Max HP	L x D mm	UM	€
4821830	30	127	166 x 170	PZ	–
4821835	35	127	166 x 170	PZ	–
4821840	40	127	166 x 170	PZ	–

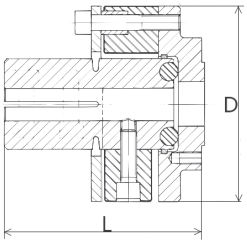

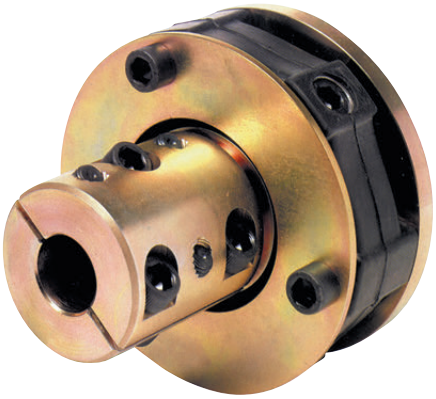

QR interattivi con informazioni aggiornate

Giunto per Asse ø 25 mm

Giunti di accoppiamento rigidi per asse portaelica da ø 25 mm.

Cod.	Invertitore di marcia	ø Asse	ø A	ø B	ø C	UM	€
4822025	Twin Disc/Technodrive TMC 40/60	25	102	63,5	82,5	PZ	
4822225	Yanmar KM 2-P/KM 3-P/KBW-10E/KM 3A	25	100	50	78	PZ	
4822425	Volvo MS-2A/L	25	102	60	80	PZ	

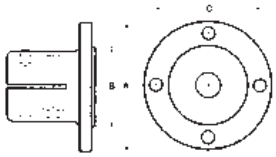

Giunto per Asse ø 30 mm

Giunti di accoppiamento rigidi per asse portaelica da ø 30 mm.

Cod.	Invertitore di marcia	ø Asse	ø A	ø B	ø C	UM	€
4822030	Twin Disc/Technodrive TMC 40/60	30	102	63,5	82,5	PZ	
4822130	Borg Warner 71C/72C	30	127	63,5	108	PZ	
4822230	Yanmar KM 2-P/KM 3-P/KBW-10E/KM 3A	30	100	50	78	PZ	
4822330	Yanmar KBW-20/KBW-21/KM-4A	30	120	65	100	PZ	
4822430	Volvo MS-2A/L	30	102	60	80	PZ	

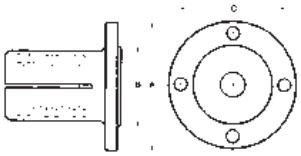

Giunto per Asse ø 35 mm

Giunti di accoppiamento rigidi per asse portaelica da ø 35 mm.

Cod.	Invertitore di marcia	ø Asse	ø A	ø B	ø C	UM	€
4822035	Twin Disc/Technodrive TMC 60	35	102	63,5	82,5	PZ	
4822135	Borg Warner 71C/72C	35	127	63,5	108	PZ	
4822335	Yanmar KBW-20/KBW-21/KM-4A	35	120	65	100	PZ	
4822435	Volvo MS-2A/L	35	102	60	80	PZ	
4822535	Yanmar KM5-A	35	130	63,5	108	PZ	

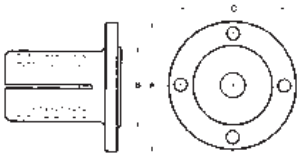

Giunto per Asse ø 40 mm

Giunti di accoppiamento rigidi per asse portaelica da ø 40 mm.

Cod.	Invertitore di marcia	ø Asse	ø A	ø B	ø C	UM	€
4822140	Hurth HBW 360/HSW 450/ HSW 630	40	127	63,5	108	PZ	
4822540	Yanmar K45 A	40	130	63,5	108	PZ	

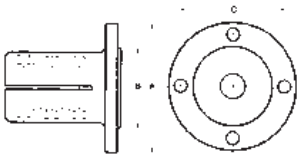

Giunto per Asse ø 45/50 mm

Giunti di accoppiamento rigidi per asse portaelica da ø 45/50 mm.

Cod.	Invertitore di marcia	ø Asse	ø A	ø B	ø C	UM	€
4822145	Hurth HBW 360/HSW 450/ HSW 630	45	127	63,5	108	PZ	
4822645	Twin Disc/Technodrive TM 265	45	146	76,2	120,7	PZ	
4822650	Twin Disc/Technodrive TM 265	50	146	76,2	120,7	PZ	

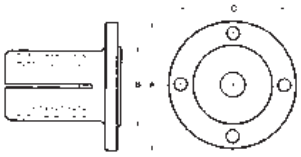

Teste Premitreccia Ri
Teste premitreccia rigide.

Cod.	Per assi ø mm	Filettatura per astuccio	UM	€
4900125	25	39 x 1,5	PZ	
4900130	30	45 x 1,5	PZ	
4900135	35	48 x 1,5	PZ	
4900140	40	54 x 1,5	PZ	
4900145	45	61 x 2,0	PZ	
4900150	50	67 x 2,0	PZ	
4900160	60	78 x 2,0	PZ	

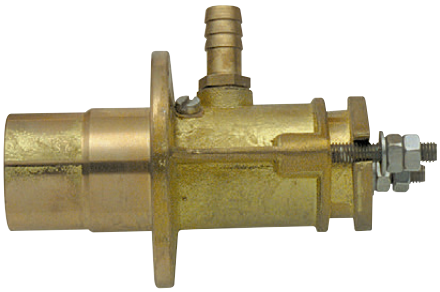

Teste Premitreccia EL
Teste premitreccia elastiche con manicotto in Gomma.

Cod.	Per assi ø mm	Filettatura per astuccio	Ricambi	UM	€
4900225	25	39 x 1,5		PZ	
4900230	30	45 x 1,5		PZ	
4900235	35	48 x 1,5		PZ	
4900240	40	54 x 1,5		PZ	
4900245	45	61 x 2,0		PZ	
4900250	50	67 x 2,0		PZ	
4900260	60	78 x 2,0		PZ	
4900280			Manicotto per 4900225/30	PZ	
4900282			Manicotto per 4900235/40	PZ	
4900285			Manicotto per 4900245/50	PZ	

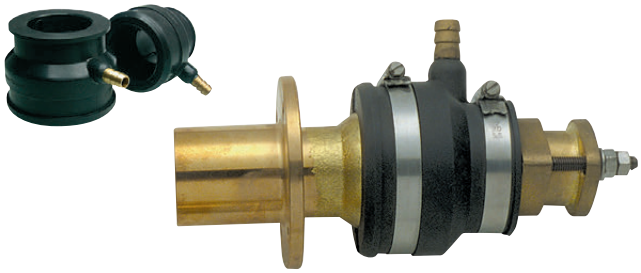

Teste Poppiere Re
Teste poppiere con boccola Idrolub. Flangia regolabile.

Cod.	Per assi ø mm	Filettatura per astuccio	UM	€
4900325	25	39 x 1,5	PZ	
4900330	30	45 x 1,5	PZ	
4900335	35	48 x 1,5	PZ	
4900340	40	54 x 1,5	PZ	
4900345	45	61 x 2,0	PZ	
4900350	50	67 x 2,0	PZ	
4900360	60	78 x 2,0	PZ	

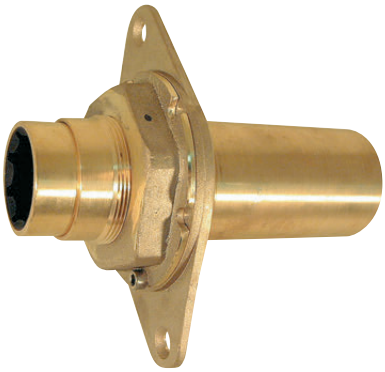

Teste Portatenuta Stuffy Box Metric
Teste portatenuta in Bronzo complete di boccola idrolub a canali assiali. L'incasso è già filettato per tubi astuccio in ottone per assi portaelica da 25 a 50 mm. Provviste di portagomma per la idrolubrificazione. Sostituiscono le teste premitreccia tradizionali fisse ed elastiche. Da completare con tenuta Stuffy Box.

Cod.	Per assi ø mm	Filettatura per astuccio	UM	€
4900902	25	39 x 1,5	PZ	
4900903	30	45 x 1,5	PZ	
4900904	35	48 x 1,5	PZ	
4900905	40	54 x 1,5	PZ	
4900906	45	61 x 2,0	PZ	
4900907	50	67 x 2,0	PZ	

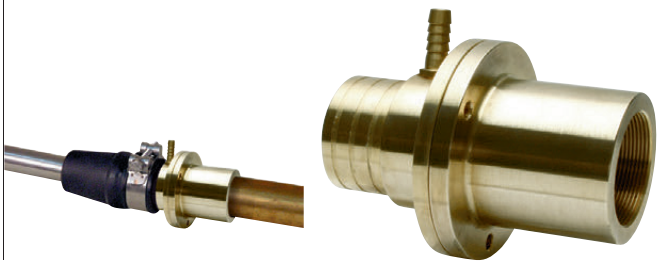

Teste Portatenuta a Piastra per Stuffy Box
Teste portatenuta a piastra per sistema Stuffy Box.

Cod.	Per assi ø mm	UM	€
4901325	25	PZ	
4901330	30	PZ	
4901335	35	PZ	
4901340	40	PZ	
4901345	45	PZ	
4901350	50	PZ	

Supporti Asse Elica Sail
Supporti in Bronzo asse elica per barche a vela. Da resinare in chiglia.

Cod.	Per assi ø mm	UM	€
4903025	25	PZ	
4903030	30	PZ	
4903035	35	PZ	
4903040	40	PZ	
4903045	45	PZ	
4903050	50	PZ	

Stuffy Box Metric

Teste astuccio a guarnizione per assi portaelica metrici. Confezione completa di istruzioni e lubrificante.

Cod.	Per assi ø mm	Per astuccio ø mm	UM	€
4900825	25	43	PZ	
4900830	30	49	PZ	
4900835	35	55	PZ	
4900840	40	60	PZ	
4900845	45	65	PZ	
4900850	50	70	PZ	

Stuffy Box " Inches

Teste astuccio a guarnizione per assi portaelica in pollici. Confezione completa di istruzioni e lubrificante.

Cod.	Per assi ø	Per astuccio ø mm	UM	€
4900871	1" (25,40 mm)	43	PZ	
4900873	1"1/4 (31,75 mm)	49	PZ	
4900875	1"1/2 (38,10 mm)	60	PZ	
4900877	1"3/4 (44,45 mm)	65	PZ	
4900880	2" (50,80 mm)	70	PZ	

Stuffy Box Evolution Metric

Teste astuccio a guarnizione per assi portaelica metrici con portagomma per il raffreddamento e valvola a vite per la lubrificazione. Complete di istruzioni e lubrificante.

Cod.	Per assi ø mm	Per astuccio ø mm	UM	€
4900826	25	43	PZ	
4900831	30	49	PZ	
4900836	35	55	PZ	
4900841	40	60	PZ	
4900846	45	65	PZ	
4900851	50	70	PZ	

Stuffy Box Evolution " Inches

Teste astuccio a guarnizione per assi portaelica in pollici con portagomma per il raffreddamento e valvola a vite per la lubrificazione. Confezione completa di istruzioni e lubrificante.

Cod.	Per assi ø	Per astuccio ø mm	UM	€
4900872	1" (25,40 mm)	43	PZ	
4900874	1"1/4 (31,75 mm)	49	PZ	
4900876	1"1/2 (38,10 mm)	60	PZ	
4900878	1"3/4 (44,45 mm)	65	PZ	
4900881	2" (50,80 mm)	70	PZ	

Tubi in Ottone per Astucci Porta Elica

Tubi in Ottone filettati da un lato per astucci porta elica.
I diametri con lunghezza 300 cm vengono forniti senza filettatura.

Cod.	Per assi ø mm	L cm	ø Interno mm	ø Esterno mm	UM	€
490202506	25	60	31	41	PZ	
490202510	25	100	31	41	PZ	
490202515	25	150	31	41	PZ	
490202530	25	300	31	41	PZ	
490203006	30	60	36	48	PZ	
490203010	30	100	36	48	PZ	
490203015	30	150	36	48	PZ	
490203030	30	300	36	48	PZ	
490203506	35	60	40	50	PZ	
490203510	35	100	40	50	PZ	
490203515	35	150	40	50	PZ	
490203530	35	300	40	50	PZ	
490204006	40	60	48	57	PZ	
490204010	40	100	48	57	PZ	

Cod.	Per assi ø mm	L cm	ø Interno mm	ø Esterno mm	UM	€
490204015	40	150	48	57	PZ	
490204030	40	300	48	57	PZ	
490204506	45	60	52	66	PZ	
490204510	45	100	52	66	PZ	
490204515	45	150	52	66	PZ	
490204530	45	300	52	66	PZ	
490205006	50	60	57	71	PZ	
490205010	50	100	57	71	PZ	
490205015	50	150	57	71	PZ	
490205030	50	300	57	71	PZ	

Tubi in Ottone per Astucci Porta Elica Stuffy Box

Tubi in Ottone filettati da un lato per astucci porta elica Stuffy Box.
I diametri con lunghezza 300 cm vengono forniti senza filettatura.
Tornire per ottenere il diametro desiderato.

Cod.	Per Stuffy Box	L cm	ø Interno mm	ø Esterno mm	UM	€
490203006	25 mm - 1"	60	36	48	PZ	
490203010	25 mm - 1"	100	36	48	PZ	
490203015	25 mm - 1"	150	36	48	PZ	
490203030	25 mm - 1"	300	36	48	PZ	
490203506	30 mm - 1"1/4	60	40	50	PZ	
490203510	30 mm - 1"1/4	100	40	50	PZ	
490203515	30 mm - 1"1/4	150	40	50	PZ	
490203530	30 mm - 1"1/4	300	40	50	PZ	
490204006	40 mm - 1''1/2	60	48	57	PZ	
490204010	40 mm - 1''1/2	100	48	57	PZ	
490204015	40 mm - 1''1/2	150	48	57	PZ	
490204030	40 mm - 1''1/2	300	48	57	PZ	
490204506	45 mm - 1''3/4	60	52	66	PZ	

Cod.	Per Stuffy Box	L cm	ø Interno mm	ø Esterno mm	UM	€
490204510	45 mm - 1''3/4	100	52	66	PZ	
490204515	45 mm - 1''3/4	150	52	66	PZ	
490204530	45 mm - 1''3/4	300	52	66	PZ	
490205006	50 mm - 2'	60	57	71	PZ	
490205010	50 mm - 2'	100	57	71	PZ	
490205015	50 mm - 2'	150	57	71	PZ	
490205030	50 mm - 2'	300	57	71	PZ	

Tubi in VTR per Astucci Porta Elica Stuffy Box

Tubo in vetroresina per astucci asse porta-elica Stuffy Box.
Da completare con Stuffy Box.

Cod.	Per Stuffy Box	L mm	ø Interno mm	ø Esterno mm	UM	€
4902125	25 mm - 1"	1200	35	43	PZ	
4902130	30 mm - 1"1/4	1200	40	49	PZ	
4902135	35 mm	1200	47	55	PZ	
4902140	40 mm - 1"1/2	1200	52	60	PZ	
4902145	45 mm - 1"3/4	1200	56	65	PZ	
4902150	50 mm - 2"	1200	60	70	PZ	

Assi Porta-Elica

Assi porta-elica in Acciaio Inox AISI316 trafilato e rettificato. Lavorazione a cono con chiavetta porta-elica.

Cod.	ø mm	Kg/m	Lunghezza cm	Filetto	UM	€
4900025120	25	3.850	120	16x1.5	PZ	
4900025150	25	3.850	150	16x1.5	PZ	
4900025180	25	3.850	180	16x1.5	PZ	
4900025200	25	3.850	200	16x1.5	PZ	
4900030150	30	5.550	150	20x1.5	PZ	
4900030180	30	5.550	180	20x1.5	PZ	
4900030200	30	5.550	200	20x1.5	PZ	
4900035150	35	7.550	150	24x2	PZ	
4900035180	35	7.550	180	24x2	PZ	
4900035200	35	7.550	200	24x2	PZ	
4900040200	40	9.860	200	24x2	PZ	
4900040250	40	9.860	250	24x2	PZ	

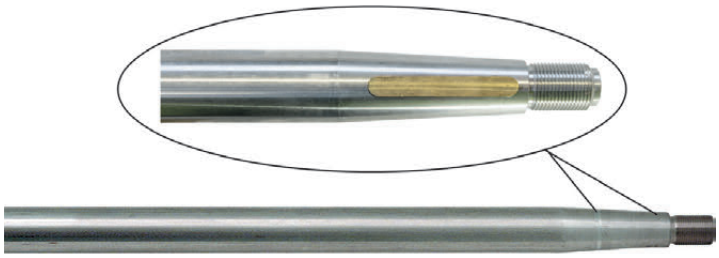

Taglia Corde Rope Cutter Metric

Taglia corde in Acciaio Inox AISI316. Disponibile in vari modelli in base al diametro dell'asse (da 25 a 60 mm). Trancia corde in nylon, reti, cavi in acciaio ed altro ancora. Spessore 17 mm.

Cod.	Per asse ø mm	Esterno ø mm	UM	€
4912225	25	80	PZ	
4912230	30	80	PZ	
4912235	35	100	PZ	
4912240	40	100	PZ	
4912245	45	120	PZ	
4912250	50	120	PZ	
4912260	60	150	PZ	

Taglia Corde Rope Cutter Inches

Taglia corde in Acciaio Inox AISI316. Disponibile in vari modelli in base al diametro dell'asse (da 1" a 2"). Trancia corde in nylon, reti, cavi in acciaio ed altro ancora. Spessore 17 mm.

Cod.	Per asse ø	Esterno ø mm	UM	€
4912271	1" (25,40 mm)	80	PZ	
4912273	1"1/4 (31,75 mm)	80	PZ	
4912275	1"1/2 (38,10 mm)	100	PZ	
4912277	1"3/4 (44,45 mm)	120	PZ	
4912280	2" (50,80 mm)	120	PZ	

Baderna Premistoppa (Trinella)

Baderna premistoppa (Trinella) per teste premitreccia di astucci porta elica. Confezioni da 1,50 m.

Cod.	mm	UM	€
4906505	5 x 5	CF	
4906506	6 x 6	CF	
4906508	8 x 8	CF	
4906510	10 x 10	CF	
4906512	12 x 12	CF	
4906514	14 x 14	CF	

Ogive a Cono Mozzo

Ogive a cono mozzo in Ottone con Anodo di Zinco sostituibile. Con filettatura per asse portaelica.

Cod.	Filettatura	Per assi ø mm	UM	€
4906016	16 x 1,5	25	PZ	
4906020	20 x 1,5	30	PZ	
4906024	24 x 2	35/40	PZ	
4906026	26 x 2	40	PZ	
4906030	30 x 2	45	PZ	
4906033	33 x 2	45/50	PZ	
4906036	36 x 3	50	PZ	

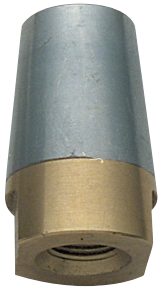

Rondelle di Sicurezza Inox

Rondelle di sicurezza in Acciaio Inox per ogive elica.

Cod.	ø Interno mm	ø Esterno mm	UM	€
5165025	16	38	PZ	
5165030	20	46	PZ	
5165035	24	51	PZ	
5165040	24	53	PZ	
5165045	33	66	PZ	
5165050	37	76	PZ	
5165055	40	81	PZ	
5165060	45	90	PZ	

Boccole Idrolub Ottone ø Interno e ø Esterno Metrico

Boccole Idrolub ø interno e ø esterno metrico. Guscio in Ottone.

Cod.	Per asse ø mm	ø Esterno mm	L mm	UM	€
4921020	20	30	80	PZ	
4921025	25	35	100	PZ	
4921026	25	40	100	PZ	
4921028	28	38	112	PZ	
4921030	30	40	120	PZ	
4921031	30	45	120	PZ	
4921032	32	45	128	PZ	
4921035	35	48	140	PZ	
4921036	35	50	140	PZ	
4921040	40	56	160	PZ	
4921041	40	55	160	PZ	
4921045	45	61	180	PZ	
4921046	45	65	180	PZ	
4921050	50	66	200	PZ	
4921051	50	70	200	PZ	
4921055	55	73	220	PZ	
4921056	55	75	220	PZ	
4921060	60	78	240	PZ	
4921061	60	80	240	PZ	
4921065	65	83	260	PZ	
4921066	65	85	260	PZ	
4921070	70	90	280	PZ	
4921075	75	96	300	PZ	
4921076	75	95	300	PZ	
4921080	80	102	320	PZ	
4921081	80	100	320	PZ	
4921085	85	110	340	PZ	
4921086	85	105	340	PZ	
4921090	90	115	360	PZ	
4921091	90	110	360	PZ	
4921095	95	123	380	PZ	
4921100	100	130	400	PZ	
4921105	105	130	420	PZ	
4921110	110	135	440	PZ	
4921115	115	140	460	PZ	
4921120	120	140	480	PZ	
4921125	125	150	500	PZ	

Boccole Idrolub Ottone ø Interno Metrico - ø Esterno in Pollici

Boccole Idrolub ø interno metrico - ø esterno pollici. Guscio in Ottone.

Cod.	Per asse ø mm	ø Esterno ''	ø Esterno mm	L mm	UM	€
4920020	20	1" 1/4	31.75	76.2	PZ	
4920022	22	1" 1/4	31.75	76.2	PZ	
4920025	25	1" 1/2	38.10	100	PZ	
4920028	28	1" 5/8	41.27	114.3	PZ	
4920030	30	1" 3/4	44.45	120	PZ	
4920032	32	1" 3/4	44.45	127.0	PZ	
4920035	35	1" 7/8	47.62	140	PZ	
4920038	38	2"	50.80	152.4	PZ	
4920040	40	2" 1/8	53.97	160	PZ	
4920045	45	2" 3/8	60.32	180	PZ	
4920050	50	2" 5/8	66.67	200	PZ	
4920055	55	3"	76.20	220	PZ	
4920060	60	3" 1/4	82.55	240	PZ	
4920065	65	3" 3/8	85.72	260	PZ	
4920070	70	3" 3/4	95.25	280	PZ	
4920075	75	4"	101.60	300	PZ	
4920080	80	4"	101.60	320	PZ	
4920085	85	4" 1/2	114.30	340	PZ	
4920090	90	4" 1/2	114.30	360	PZ	
4920095	95	4" 1/2	114.30	380	PZ	
4920100	100	5" 1/4	133.35	406.4	PZ	
4920105	105	5" 1/4	133.35	406.4	PZ	
4920110	110	5" 1/2	139.70	431.8	PZ	
4920115	115	5" 1/2	139.70	457.2	PZ	
4920120	120	6" 1/8	155.57	482.6	PZ	
4920125	125	6" 1/8	155.57	508.0	PZ	

Boccole Idrolub Ottone ø Interno e ø Esterno in Pollici

Boccole Idrolub ø interno e esterno in pollici. Guscio in Ottone.

Cod.	Per asse ø '' (mm)	ø Esterno '' (mm)	L " (mm)	UM	€
4923025	1" (25.40)	1" 1/2 (38.10)	4" (101.60)	PZ	
4923028	1" 1/8 (28.57)	1" 5/8 (41.27)	4" 1/2 (114.30)	PZ	
4923032	1" 1/4 (31.75)	1" 3/4 (44.45)	5" (127.00)	PZ	
4923035	1" 3/8 (34.92)	1" 7/8 (47.62)	5" 1/2 (139.70)	PZ	
4923038	1" 1/2 (38.10)	2" (50.80)	6" (152.39)	PZ	
4923040	1" 5/8 (41.27)	2" 1/8 (53.97)	6" 1/2 (165.09)	PZ	
4923045	1" 3/4 (44.45)	2" 3/8 (60.32)	7" (177.79)	PZ	
4923047	1" 7/8 (47.62)	2" 5/8 (66.67)	7" 1/2 (190.49)	PZ	
4923050	2" (50.80)	2" 5/8 (66.67)	8" (203.19)	PZ	
4923054	2" 1/8 (53.97)	3" (76.20)	8" 1/2 (215.89)	PZ	
4923057	2" 1/4 (57.15)	3" (76.20)	9" (228.59)	PZ	
4923060	2" 3/8 (60.32)	3" 1/4 (82.55)	9" 1/2 (241.29)	PZ	
4923063	2" 1/2 (63.50)	3" 1/4 (82.55)	10" (254.00)	PZ	
4923067	2" 5/8 (66.67)	3" 3/8 (85.72)	10" 1/2 (266.60)	PZ	
4923070	2" 3/4 (69.85)	3" 3/4 (95.25)	11" (279.40)	PZ	
4923073	2" 7/8 (73.02)	3" 3/4 (95.25)	12" (304.80)	PZ	
4923076	3" (76.20)	4" (101.60)	12" (304.80)	PZ	
4923083	3" 1/4 (82.55)	4" (101.60)	12" (304.80)	PZ	
4923085	3" 3/8 (85.72)	4" 1/2 (114.30)	13" 1/2 (342.90)	PZ	
4923089	3" 1/2 (88.90)	4" 1/2 (114.30)	14" (355.60)	PZ	
4923092	3" 5/8 (92.07)	4" 1/2 (114.30)	14" 1/2 (368.30)	PZ	
4923095	3" 3/4 (95.25)	4" 1/2 (114.30)	15" (381.00)	PZ	

Boccole Idrolub Resina ø Interno e ø Esterno Metrico

Boccole Idrolub in Resina con diametro interno ed esterno metrico.

Cod.	Per asse ø mm	ø Esterno mm	L mm	UM	€
4922226	25	35	100	PZ	
4922225	25	40	100	PZ	
4922228 New	28	42	112	PZ	
4922231	30	40	120	PZ	
4922230	30	45	120	PZ	
4922232 New	32	45	128	PZ	
4922236	35	48	140	PZ	
4922235	35	50	140	PZ	
4922240	40	55	160	PZ	
4922241	40	56	160	PZ	
4922246	45	61	180	PZ	
4922245	45	65	180	PZ	
4922251	50	66	200	PZ	
4922250	50	70	200	PZ	
4922255	55	75	220	PZ	
4922256	55	73	220	PZ	
4922261	60	78	240	PZ	
4922260	60	80	240	PZ	
4922265 New	65	85	260	PZ	
4922270 New	70	90	280	PZ	
4922281 New	80	100	320	PZ	
4922286 New	85	105	340	PZ	

Boccole Idrolub Resina ø Interno Metrico - ø Esterno in Pollici

Boccole Idrolub in Resina con diametro interno metrico ed esterno in pollici.

Cod.	Per asse ø mm	ø Esterno ''	ø Esterno mm	UM	€
4922025	25	1" 1/2	38.10	PZ	
4922030	30	1" 3/4	44.45	PZ	
4922035	35	1" 7/8	47.62	PZ	
4922038	38	2"	50.80	PZ	
4922040	40	2" 1/8	53.97	PZ	
4922045	45	2" 3/8	60.32	PZ	
4922050	50	2" 5/8	66.67	PZ	
4922055	55	3"	76.20	PZ	
4922060	60	3" 1/4	82.55	PZ	
4922070	70	3" 3/4	95.25	PZ	
4922075	75	4"	101.60	PZ	
4922080	80	4"	101.60	PZ	
4922090	90	4" 1/2	114.30	PZ	

Boccole Idrolub Resina ø Interno e ø Esterno in Pollici

Boccole Idrolub ø interno e ø esterno in pollici. Guscio in Resina.

Cod.	Per asse ø '' (mm)	ø Esterno '' (mm)	L '' (mm)	UM	€
4922325	1" (25.40)	1" 1/2 (38.10)	4" (101.60)	PZ	
4922350	2" (50.80)	2" 5/8 (66.67)	8" (203.19)	PZ	
4922357	2" 1/4 (57.15)	3" (76.20)	9" (228.59)	PZ	
4922363	2" 1/2 (63.50)	3" 1/4 (82.55)	10" (254.00)	PZ	

Boccole Idrolubrificate Tipo Francia

Boccole idrolubrificate in Gomma senza armatura esterna. Molto usate su linee d'assi di barche Francesi.

Cod.	Per asse ø mm	Esterno ø mm	L mm	Bordo ø mm	UM	€
4901022	22	29	75	43.4	PZ	
4901023	22	36	80	43.4	PZ	
4901025	25	36	100	47.8	PZ	
4901026	25	40	120	47.8	PZ	
4901030	30	40	120	47.8	PZ	
4901035	35	54	140	66.7	PZ	
4901040	40	54	140	66.7	PZ	

QR interattivi con informazioni aggiornate

Eliche Sail Drive 2 Pale

Eliche 2 pale tipo Sail Drive in lega di Alluminio al Magnesio. Equilibrate dinamicamente, resistenti alla corrosione e agli urti. Bussola millerighe con 17 scanalature. Attenzione: le eliche tipo Sail Drive vanno installate nel rispetto delle istruzioni delle case costruttrici Volvo - Yanmar - Bukh - Nanni etc, utilizzando gli accessori originali previsti.

Cod.	Diametro x passo	UM	€
493421409	14 x 9 (356 x 229 mm)	PZ	
493421410	14 x 10 (356 x 254 mm)	PZ	
493421411	14 x 11 (356 x 279 mm)	PZ	
493421510	15 x 10 (381 x 254 mm)	PZ	
493421511	15 x 11 (381 x 279 mm)	PZ	
493421512	15 x 12 (381 x 305 mm)	PZ	
493421611	16 x 11 (406 x 278 mm)	PZ	
493421612	16 x 12 (406 x 305 mm)	PZ	
493421613	16 x 13 (406 x 330 mm)	PZ	
493421614	16 x 14 (406 x 356 mm)	PZ	
493421712	17 x 12 (432 x 305 mm)	PZ	
493421713	17 x 13 (432 x 330 mm)	PZ	
493421714	17 x 14 (432 x 356 mm)	PZ	
493421810	18 x 10 (457 x 254 mm)	PZ	
493421811	18 x 11 (457 x 279 mm)	PZ	
493421812	18 x 12 (457 x 305 mm)	PZ	
493421813	18 x 13 (457 x 330 mm)	PZ	

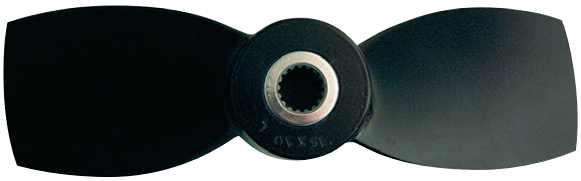

Eliche Sail Drive 3 Pale

Eliche 3 pale tipo Sail Drive in lega di Alluminio al Magnesio. Equilibrate dinamicamente, resistenti alla corrosione e agli urti. Bussola millerighe con 17 scanalature. Attenzione: le eliche tipo Sail Drive vanno installate nel rispetto delle istruzioni delle case costruttrici Volvo - Yanmar - Bukh - Nanni etc, utilizzando gli accessori originali previsti.

Cod.	Diametro x passo	UM	€
493431410	14 x 10 (356 x 254 mm)	PZ	
493431411	14 x 11 (356 x 279 mm)	PZ	
493431510	15 x 10 (381 x 254 mm)	PZ	
493431511	15 x 11 (381 x 279 mm)	PZ	
493431512	15 x 12 (381 x 305 mm)	PZ	
493431611	16 x 11 (406 x 279 mm)	PZ	
493431612	16 x 12 (406 x 305 mm)	PZ	
493431613	16 x 13 (406 x 330 mm)	PZ	
493431712	17 x 12 (432 x 305 mm)	PZ	
493431713	17 x 13 (432 x 330 mm)	PZ	
493431714	17 x 14 (432 x 356 mm)	PZ	
493431715	17 x 15 (432 x 381 mm)	PZ	
493431716	17 x 16 (432 x 406 mm)	PZ	
493431815	18 x 15 (457 x 381 mm)	PZ	
493431816	18 x 16 (457 x 406 mm)	PZ	

Taglia Cime per Eliche Sail Drive

Taglia cime in Acciaio Inox per eliche Sail Drive Volvo 120S, 130S (solo con pale fisse) e Yanmar SD20/SD31.

Cod.	ø mm	Per asse ø mm	UM	€
4912201	120	38	PZ	

QR interattivi con informazioni aggiornate

Eliche Solas per Motori Yamaha

Eliche Solas in Alluminio per motori fuoribordo Yamaha. La grande qualità costruttiva e progettuale permette alle eliche Solas di sostituire senza problemi le eliche originali.

Plus = Elica con pala maggiorata
L = Elica sinistrorsa (controrotante)
< = Fino all'anno indicato compreso
> = Dall'anno indicato compreso in poi

Cod.	Ref	Motore 2T	Motore 4T	Dia x Passo	UM	€
495301107305	Elica 3 pale	2.5/5	2.5/5	7.25 x 5	PZ	
495301107307	Elica 3 pale	2.5/5	2.5/5	7.5 x 7	PZ	
495301108507	Elica 3 pale	6/8	6/8/9.9(>2008)	8.5 x 7	PZ	
495301108508	Elica 3 pale	6/8	6/8/9.9(>2008)	8.5 x 8	PZ	
495301108509	Elica 3 pale	6/8	6/8/9.9(>2008)	8.5 x 9	PZ	
495311109307	Elica 3 pale	9.9/15	9.9(<2007)/15/20	9.25 x 7	PZ	
495311109308	Elica 3 pale	9.9/15	9.9(<2007)/15/20	9.25 x 8	PZ	
495311109309	Elica 3 pale	9.9/15	9.9(<2007)/15/20	9.25 x 9	PZ	
495311109310	Elica 3 pale	9.9/15	9.9(<2007)/15/20	9.25 x 10	PZ	
495311109311	Elica 3 pale	9.9/15	9.9(<2007)/15/20	9.25 x 11	PZ	
495321109909	Elica 3 pale	20/25/30	25	9.90 x 9	PZ	
495321109910	Elica 3 pale	20/25/30	25	9.90 x 10	PZ	
495321109911	Elica 3 pale	20/25/30	25	9.90 x 11	PZ	
495321109912	Elica 3 pale	20/25/30	25	9.90 x 12	PZ	
495321109913	Elica 3 pale	20/25/30	25	9.90 x 13	PZ	
495331112109	Elica 3 pale	40/50/55/Top 700	30B-40F(3cyl)/40D(4cyl)/50/60	12.10 x 9	PZ	
495331111611	Elica 3 pale	40/50/55/Top 700	30B-40F(3cyl)/40D(4cyl)/50/60	11.60 x 11	PZ	
495331111412	Elica 3 pale	40/50/55/Top 700	30B-40F(3cyl)/40D(4cyl)/50/60	11.40 x 12	PZ	
495331111113	Elica 3 pale	40/50/55/Top 700	30B-40F(3cyl)/40D(4cyl)/50/60	11.10 x 13	PZ	
495331111114	Elica 3 pale	40/50/55/Top 700	30B-40F(3cyl)/40D(4cyl)/50/60	11.10 x 14	PZ	
495331111015	Elica 3 pale	40/50/55/Top 700	30B-40F(3cyl)/40D(4cyl)/50/60	11 x 15	PZ	
495331111016	Elica 3 pale	40/50/55/Top 700	30B-40F(3cyl)/40D(4cyl)/50/60	11 x 16	PZ	
495331111017	Elica 3 pale	40/50/55/Top 700	30B-40F(3cyl)/40D(4cyl)/50/60	11 x 17	PZ	
495331112010	Elica 3 pale		40D(4cyl)/50/60	12 x 10 (Plus)	PZ	
495331111811	Elica 3 pale		40D(4cyl)/50/60	11.80 x 11 (Plus)	PZ	
495331111612	Elica 3 pale		40D(4cyl)/50/60	11.60 x 12 (Plus)	PZ	
495331111613	Elica 3 pale		40D(4cyl)/50/60	11.60 x 13 (Plus)	PZ	
495331111614	Elica 3 pale		40D(4cyl)/50/60	11.60 x 14 (Plus)	PZ	
495341114011	Elica 3 pale	60/70/75/90/100/115/130/140	40G/70/80/90/100/115	14 x 11	PZ	
495341113813	Elica 3 pale	60/70/75/90/100/115/130/140	40G/70/80/90/100/115	13.75 x 13	PZ	
495341113515	Elica 3 pale	60/70/75/90/100/115/130/140	40G/70/80/90/100/115	13.50 x 15	PZ	
495341113317	Elica 3 pale	60/70/75/90/100/115/130/140	40G/70/80/90/100/115	13.25 x 17	PZ	
495341113019	Elica 3 pale	60/70/75/90/100/115/130/140	40G/70/80/90/100/115	13 x 19	PZ	
495341113021	Elica 3 pale	60/70/75/90/100/115/130/140	40G/70/80/90/100/115	13 x 21	PZ	
495351115015	Elica 3 pale	150/175/200/225/250/300	150/175/200/225/250/300	15 x 15	PZ	
495351215015	Elica 3 pale	150/175/200/225/250/300	150/175/200/225/250/300	15 x 15 (L)	PZ	
495351114817	Elica 3 pale	150/175/200/225/250/300	150/175/200/225/250/300	14.80 x 17	PZ	
495351214817	Elica 3 pale	150/175/200/225/250/300	150/175/200/225/250/300	14.80 x 17 (L)	PZ	
495351114519	Elica 3 pale	150/175/200/225/250/300	150/175/200/225/250/300	14.50 x 19	PZ	
495351214519	Elica 3 pale	150/175/200/225/250/300	150/175/200/225/250/300	14.50 x 19 (L)	PZ	
495351114321	Elica 3 pale	150/175/200/225/250/300	150/175/200/225/250/300	14.30 x 21	PZ	
495351214321	Elica 3 pale	150/175/200/225/250/300	150/175/200/225/250/300	14.30 x 21 (L)	PZ	
495351114223	Elica 3 pale	150/175/200/225/250/300	150/175/200/225/250/300	14.20 x 23	PZ	
495351214223	Elica 3 pale	150/175/200/225/250/300	150/175/200/225/250/300	14.20 x 23 (L)	PZ	
495351115815	Elica 3 pale	150/175/200/225/250/300	150/175/200/225/250/300	15.80 x 15	PZ	
495351215815	Elica 3 pale	150/175/200/225/250/300	150/175/200/225/250/300	15.80 x 15 (L)	PZ	
495351115517	Elica 3 pale	150/175/200/225/250/300	150/175/200/225/250/300	15.50 x 17	PZ	
495351215517	Elica 3 pale	150/175/200/225/250/300	150/175/200/225/250/300	15.50 x 17 (L)	PZ	
495351115319	Elica 3 pale	150/175/200/225/250/300	150/175/200/225/250/300	15.30 x 19	PZ	
495351215319	Elica 3 pale	150/175/200/225/250/300	150/175/200/225/250/300	15.30 x 19 (L)	PZ	
495351115321	Elica 3 pale	150/175/200/225/250/300	150/175/200/225/250/300	15.30 x 21	PZ	
495351215321	Elica 3 pale	150/175/200/225/250/300	150/175/200/225/250/300	15.30 x 21 (L)	PZ	
495351115323	Elica 3 pale	150/175/200/225/250/300	150/175/200/225/250/300	15.30 x 23	PZ	

QR interattivi con informazioni aggiornate

Eliche Solas per Motori Mercury e Mercruiser

Eliche Solas in Alluminio per motori fuoribordo Mercury e entro-fuoribordo Mercruiser. La grande qualità costruttiva e progettuale permette alle eliche Solas di sostituire senza problemi le eliche originali.

Plus = Elica con pala maggiorata
L = Elica sinistrorsa (controrotante)
< = Fino all'anno indicato compreso
> = Dall'anno indicato compreso in poi
Kit Multi-Fit (a completamento elica) da acquistare separatamente

Cod.	WRef	Motore 2T	Motore 4T	Dia x Passo	UM	€
495000107306	Elica 3 pale		2.5/3.5	7.30 x 6 (Plastica)	PZ	
495501108507	Elica 3 pale		8-9.8(>2007)	8.50 x 7	PZ	
495501108508	Elica 3 pale		8-9.8(>2007)	8.50 x 8	PZ	
495501108509	Elica 3 pale		8-9.8(>2007)	8.50 x 9	PZ	
495111109307	Elica 3 pale	9.9/10/15	9.9/10/15	9.25 x 7	PZ	
495111109308	Elica 3 pale	9.9/10/15	9.9/10/15	9.25 x 8	PZ	
495111109309	Elica 3 pale	9.9/10/15	9.9/10/15	9.25 x 9	PZ	
495111109310	Elica 3 pale	9.9/10/15	9.9/10/15	9.25 x 10	PZ	
495111109311	Elica 3 pale	9.9/10/15	9.9/10/15	9.25 x 11	PZ	
495121110511	Elica 3 pale	25	25(<2006)	10.50 x 11	PZ	
495121110312	Elica 3 pale	25	25(<2006)	10.30 x 12	PZ	
495121110113	Elica 3 pale	25	25(<2006)	10.10 x 13	PZ	
495121110014	Elica 3 pale	25	25(<2006)	10 x 14	PZ	
495521109909	Elica 3 pale		25(>2007)	9.90 x 9	PZ	
495521109910	Elica 3 pale		25(>2007)	9.90 x 10	PZ	
495521109911	Elica 3 pale		25(>2007)	9.90 x 11	PZ	
495521109912	Elica 3 pale		25(>2007)	9.90 x 12	PZ	
495521109913	Elica 3 pale		25(>2007)	9.90 x 13	PZ	
495331112109	Elica 3 pale	40/40XR/50/60	30/40	12.10 x 9	PZ	
495331111611	Elica 3 pale	40/40XR/50/60	30/40	11.60 x 11	PZ	
495331111412	Elica 3 pale	40/40XR/50/60	30/40	11.40 x 12	PZ	
495331111113	Elica 3 pale	40/40XR/50/60	30/40	11.10 x 13	PZ	
495331111114	Elica 3 pale	40/40XR/50/60	30/40	11.10 x 14	PZ	
495331111015	Elica 3 pale	40/40XR/50/60	30/40	11 x 15	PZ	
495331111016	Elica 3 pale	40/40XR/50/60	30/40	11 x 16	PZ	
495331111017	Elica 3 pale	40/40XR/50/60	30/40	11 x 17	PZ	
4960002	Kit Multi-Fit	40/50/60	30/40		PZ	
4960005	Kit Multi-Fit	40XR			PZ	
495331112010	Elica 3 pale		40(4cyl)/50/60	12 x 10 (Plus)	PZ	
495331111811	Elica 3 pale		40(4cyl)/50/60	11.80 x 11 (Plus)	PZ	
495331111612	Elica 3 pale		40(4cyl)/50/60	11.60 x 12 (Plus)	PZ	
495331111613	Elica 3 pale		40(4cyl)/50/60	11.60 x 13 (Plus)	PZ	
495331111614	Elica 3 pale		40(4cyl)/50/60	11.60 x 14 (Plus)	PZ	
495341114011	Elica 3 pale	40(Big Foot)/75/80/90/100/115/125	40(Big Foot)/75/80/90/100/115/125	14 x 11	PZ	
495341113813	Elica 3 pale	40(Big Foot)/75/80/90/100/115/125	40(Big Foot)/75/80/90/100/115/125	13.75 x 13	PZ	
495341113515	Elica 3 pale	40(Big Foot)/75/80/90/100/115/125	40(Big Foot)/75/80/90/100/115/125	13.50 x 15	PZ	
495341113317	Elica 3 pale	40(Big Foot)/75/80/90/100/115/125	40(Big Foot)/75/80/90/100/115/125	13.25 x 17	PZ	
495341113019	Elica 3 pale	40(Big Foot)/75/80/90/100/115/125	40(Big Foot)/75/80/90/100/115/125	13 x 19	PZ	
495341113021	Elica 3 pale	40(Big Foot)/75/80/90/100/115/125	40(Big Foot)/75/80/90/100/115/125	13 x 21	PZ	
4960003	Kit Multi-Fit	40(Big Foot)/75/80/90/100/115/125	40(Big Foot)/75/80/90/100/115/125		PZ	
495351115015	Elica 3 pale	135/150/175/200/225/250/300	135/150/175/200/225/250/300/Alpha/Bravo	15 x 15	PZ	
495351215015	Elica 3 pale	135/150/175/200/225/250/300	135/150/175/200/225/250/300/Alpha/Bravo	15 x 15 (L)	PZ	
495351114817	Elica 3 pale	135/150/175/200/225/250/300	135/150/175/200/225/250/300/Alpha/Bravo	14.80 x 17	PZ	
495351214817	Elica 3 pale	135/150/175/200/225/250/300	135/150/175/200/225/250/300/Alpha/Bravo	14.80 x 17 (L)	PZ	
495351114519	Elica 3 pale	135/150/175/200/225/250/300	135/150/175/200/225/250/300/Alpha/Bravo	14.50 x 19	PZ	
495351214519	Elica 3 pale	135/150/175/200/225/250/300	135/150/175/200/225/250/300/Alpha/Bravo	14.50 x 19 (L)	PZ	
495351114321	Elica 3 pale	135/150/175/200/225/250/300	135/150/175/200/225/250/300/Alpha/Bravo	14.30 x 21	PZ	
495351214321	Elica 3 pale	135/150/175/200/225/250/300	135/150/175/200/225/250/300/Alpha/Bravo	14.30 x 21 (L)	PZ	
495351114223	Elica 3 pale	135/150/175/200/225/250/300	135/150/175/200/225/250/300/Alpha/Bravo	14.20 x 23	PZ	
495351214223	Elica 3 pale	135/150/175/200/225/250/300	135/150/175/200/225/250/300/Alpha/Bravo	14.20 x 23 (L)	PZ	
495351116013	Elica 3 pale	135/150/175/200/225/250/300	135/150/175/200/225/250/300/Alpha/Bravo	16 x 13 (Plus)	PZ	
495351115815	Elica 3 pale	135/150/175/200/225/250/300	135/150/175/200/225/250/300/Alpha/Bravo	15.80 x 15 (Plus)	PZ	
495351215815	Elica 3 pale	135/150/175/200/225/250/300	135/150/175/200/225/250/300/Alpha/Bravo	15.80 x 15 (L) (Plus)	PZ	
495351115517	Elica 3 pale	135/150/175/200/225/250/300	135/150/175/200/225/250/300/Alpha/Bravo	15.50 x 17 (Plus)	PZ	
495351215517	Elica 3 pale	135/150/175/200/225/250/300	135/150/175/200/225/250/300/Alpha/Bravo	15.50 x 17 (L) (Plus)	PZ	
495351115319	Elica 3 pale	135/150/175/200/225/250/300	135/150/175/200/225/250/300/Alpha/Bravo	15.30 x 19 (Plus)	PZ	
495351215319	Elica 3 pale	135/150/175/200/225/250/300	135/150/175/200/225/250/300/Alpha/Bravo	15.30 x 19 (L) (Plus)	PZ	
495351115321	Elica 3 pale	135/150/175/200/225/250/300	135/150/175/200/225/250/300/Alpha/Bravo	15.30 x 21 (Plus)	PZ	
495351215321	Elica 3 pale	135/150/175/200/225/250/300	135/150/175/200/225/250/300/Alpha/Bravo	15.30 x 21 (L) (Plus)	PZ	
495351115323	Elica 3 pale	135/150/175/200/225/250/300	135/150/175/200/225/250/300/Alpha/Bravo	15.30 x 23 (Plus)	PZ	
4960004	Kit Multi-Fit	135/150/175/200/225/250/300	135/150/175/200/225/250/300/Alpha/Bravo		PZ	

QR interattivi con informazioni aggiornate

Eliche Solas per Motori Evinrude & Johnson

Eliche Solas in Alluminio per motori fuoribordo Evinrude e Johnson. La grande qualità costruttiva e progettuale permette alle eliche Solas di sostituire senza problemi le eliche originali.

Plus = Elica con pala maggiorata
L = Elica sinistrorsa (controrotante)
< = Fino all'anno indicato compreso
> = Dall'anno indicato compreso in poi

Cod.	Ref	Motore 2T	Motore 4T	Dia x Passo	UM	€
495000107306	Elica 3 pale		3.5	7.30 x 6 (Plastica)	PZ	
495201108007	Elica 3 pale	6/7.5/8		8 x 7	PZ	
495201108509	Elica 3 pale	6/7.5/8		8.50 x 9	PZ	
495501108507	Elica 3 pale		Evinrude 9.8(>2011)	8.50 x 7	PZ	
495501108508	Elica 3 pale		Evinrude 9.8(>2011)	8.50 x 8	PZ	
495501108509	Elica 3 pale		Evinrude 9.8(>2011)	8.50 x 9	PZ	
495211109307	Elica 3 pale	9.9/15		9.25 x 7	PZ	
495211109308	Elica 3 pale	9.9/15		9.25 x 8	PZ	
495211109309	Elica 3 pale	9.9/15		9.25 x 9	PZ	
495211109310	Elica 3 pale	9.9/15		9.25 x 10	PZ	
495211109311	Elica 3 pale	9.9/15		9.25 x 11	PZ	
495411109307	Elica 3 pale		9.9-15(>2002)(<2007)	9.25 x 7	PZ	
495411109308	Elica 3 pale		9.9-15(>2002)(<2007)	9.25 x 8	PZ	
495411109309	Elica 3 pale		9.9-15(>2002)(<2007)	9.25 x 9	PZ	
495411109310	Elica 3 pale		9.9-15(>2002)(<2007)	9.25 x 10	PZ	
495411109311	Elica 3 pale		9.9-15(>2002)(<2007)	9.25 x 11	PZ	
495511109307	Elica 3 pale		Evinrude 15	9.25 x 7	PZ	
495511109308	Elica 3 pale		Evinrude 15	9.25 x 8	PZ	
495511109309	Elica 3 pale		Evinrude 15	9.25 x 9	PZ	
495511109311	Elica 3 pale		Evinrude 15	9.25 x 11	PZ	
495511109310	Elica 3 pale		Evinrude 15	9.25 x 10	PZ	
495421110511	Elica 3 pale		20/25/30	10.50 x 11	PZ	
495421110312	Elica 3 pale		20/25/30	10.30 x 12	PZ	
495421110113	Elica 3 pale		20/25/30	10.10 x 13	PZ	
495421110014	Elica 3 pale		20/25/30	10 x 14	PZ	
495221110511	Elica 3 pale	20/25/30/35		10.50 x 11	PZ	
495221110312	Elica 3 pale	20/25/30/35		10.30 x 12	PZ	
495221110113	Elica 3 pale	20/25/30/35		10.10 x 13	PZ	
495221110014	Elica 3 pale	20/25/30/35		10 x 14	PZ	
495231112513	Elica 3 pale	40/50/60		12.50 x 13	PZ	
495231112514	Elica 3 pale	40/50/60		12.50 x 14	PZ	
495231112315	Elica 3 pale	40/50/60		12.25 x 15	PZ	
495231112017	Elica 3 pale	40/50/60		12 x 17	PZ	
495331112109	Elica 3 pale		40/50/60	12.10 x 9	PZ	
495331111611	Elica 3 pale		40/50/60	11.60 x 11	PZ	
495331111412	Elica 3 pale		40/50/60	11.40 x 12	PZ	
495331111113	Elica 3 pale		40/50/60	11.10 x 13	PZ	
495331111114	Elica 3 pale		40/50/60	11.10 x 14	PZ	
495331111015	Elica 3 pale		40/50/60	11 x 15	PZ	
495331111016	Elica 3 pale		40/50/60	11 x 16	PZ	
495331111017	Elica 3 pale		40/50/60	11 x 17	PZ	
495331112010	Elica 3 pale		40/50/60	12 x 10 (Plus)	PZ	
495331111811	Elica 3 pale		40/50/60	11.80 x 11 (Plus)	PZ	
495331111612	Elica 3 pale		40/50/60	11.60 x 12 (Plus)	PZ	
495331111613	Elica 3 pale		40/50/60	11.60 x 13 (Plus)	PZ	
495331111614	Elica 3 pale		40/50/60	11.60 x 14 (Plus)	PZ	
495241114011	Elica 3 pale	70/100/120/140/40-50-60-75-90-115(E-Tec)	60-70(Old)	14 x 11	PZ	
495241113813	Elica 3 pale	70/100/120/140/40-50-60-75-90-115(E-Tec)	60-70(Old)	13.75 x 13	PZ	
495241113515	Elica 3 pale	70/100/120/140/40-50-60-75-90-115(E-Tec)	60-70(Old)	13.50 x 15	PZ	
495241113317	Elica 3 pale	70/100/120/140/40-50-60-75-90-115(E-Tec)	60-70(Old)	13.25 x 17	PZ	
495241113019	Elica 3 pale	70/100/120/140/40-50-60-75-90-115(E-Tec)	60-70(Old)	13 x 19	PZ	
495241113021	Elica 3 pale	70/100/120/140/40-50-60-75-90-115(E-Tec)	60-70(Old)	13 x 21	PZ	
495341113917	Elica 3 pale		70(New)/80/90/100/115/140	13.875 x 17	PZ	
495341113919	Elica 3 pale		70(New)/80/90/100/115/140	13.875 x 19	PZ	
495341113921	Elica 3 pale		70(New)/80/90/100/115/140	13.875 x 21	PZ	
495351116013	Elica 3 pale		150/175/200/225/250	16 x 13	PZ	
495351115815	Elica 3 pale		150/175/200/225/250	15.80 x 15	PZ	
495351215815	Elica 3 pale		150/175/200/225/250	15.80 x 15 (L)	PZ	
495351115517	Elica 3 pale		150/175/200/225/250	15.50 x 17	PZ	
495351215517	Elica 3 pale		150/175/200/225/250	15.50 x 17 (L)	PZ	
495351115319	Elica 3 pale		150/175/200/225/250	15.30 x 19	PZ	
495351215319	Elica 3 pale		150/175/200/225/250	15.30 x 19 (L)	PZ	
495351115321	Elica 3 pale		150/175/200/225/250	15.30 x 21	PZ	
495351215321	Elica 3 pale		150/175/200/225/250	15.30 x 21 (L)	PZ	
495351115323	Elica 3 pale		150/175/200/225/250	15.30 x 23	PZ	

ELICHE IN ALLUMINIO PER MOTORI FUORIBORDO E PIEDI POPPIERI

QR interattivi con informazioni aggiornate

Cod.	Ref	Motore 2T	Motore 4T	Dia x Passo	UM	€
495251115015	Elica 3 pale	130/150/175/200/225/250/275/300		15 x 15	PZ	
495251215015	Elica 3 pale	130/150/175/200/225/250/275/300		15 x 15 (L)	PZ	
495251114817	Elica 3 pale	130/150/175/200/225/250/275/300		14.80 x 17	PZ	
495251214817	Elica 3 pale	130/150/175/200/225/250/275/300		14.80 x 17 (L)	PZ	
495251114519	Elica 3 pale	130/150/175/200/225/250/275/300		14.50 x 19	PZ	
495251214519	Elica 3 pale	130/150/175/200/225/250/275/300		14.50 x 19 (L)	PZ	
495251114321	Elica 3 pale	130/150/175/200/225/250/275/300		14.30 x 21	PZ	
495251214321	Elica 3 pale	130/150/175/200/225/250/275/300		14.30 x 21 (L)	PZ	
495251114223	Elica 3 pale	130/150/175/200/225/250/275/300		14.20 x 23	PZ	
495251214223	Elica 3 pale	130/150/175/200/225/250/275/300		14.20 x 23 (L)	PZ	
495251116013	Elica 3 pale	150/175/200/225/250/275/300		16 x 13 (Plus)	PZ	
495251115815	Elica 3 pale	150/175/200/225/250/275/300		15.80 x 15 (Plus)	PZ	
495251215815	Elica 3 pale	150/175/200/225/250/275/300		15.80 x 15 (L) (Plus)	PZ	
495251115517	Elica 3 pale	150/175/200/225/250/275/300		15.50 x 17 (Plus)	PZ	
495251215517	Elica 3 pale	150/175/200/225/250/275/300		15.50 x 17 (L) (Plus)	PZ	
495251115319	Elica 3 pale	150/175/200/225/250/275/300		15.30 x 19 (Plus)	PZ	
495251215319	Elica 3 pale	150/175/200/225/250/275/300		15.30 x 19 (L) (Plus)	PZ	
495251115321	Elica 3 pale	150/175/200/225/250/275/300		15.30 x 21 (Plus)	PZ	
495251215321	Elica 3 pale	150/175/200/225/250/275/300		15.30 x 21 (L) (Plus)	PZ	
495251115323	Elica 3 pale	150/175/200/225/250/275/300		15.30 x 23 (Plus)	PZ	

Eliche Solas per Motori Tohatsu

Eliche Solas in Alluminio per motori fuoribordo Tohatsu. La grande qualità costruttiva e progettuale permette alle eliche Solas di sostituire senza problemi le eliche originali.

Plus = Elica con pala maggiorata
< = Fino all'anno indicato compreso
> = Dall'anno indicato compreso in poi
Kit Multi-Fit (a completamento elica) da acquistare separatamente

SOLAS

Cod.	Ref	Motore 2T	Motore 4T	Dia x Passo	UM	€
495000107306	Elica 3 pale		2.5/3.3	7.30 x 6 (Plastica)	PZ	
495501107807	Elica 3 pale	5	4/5/6	7.80 x 7	PZ	
495511107808	Elica 3 pale	5	4/5/6	7.80 x 8	PZ	
495501108507	Elica 3 pale	8/9.8	8/9.8	8.50 x 7	PZ	
495501108508	Elica 3 pale	8/9.8	8/9.8	8.50 x 8	PZ	
495501108509	Elica 3 pale	8/9.8	8/9.8	8.50 x 9	PZ	
495511109307	Elica 3 pale	9.9/15/18	9.9/15/18	9.25 x 7	PZ	
495511109308	Elica 3 pale	9.9/15/18	9.9/15/18	9.25 x 8	PZ	
495511109309	Elica 3 pale	9.9/15/18	9.9/15/18	9.25 x 9	PZ	
495511109310	Elica 3 pale	9.9/15/18	9.9/15/18	9.25 x 10	PZ	
495511109311	Elica 3 pale	9.9/15/18	9.9/15/18	9.25 x 11	PZ	
495521109909	Elica 3 pale	25/30/35/Maxi	25/30/35	9.90 x 9	PZ	
495521109910	Elica 3 pale	25/30/35/Maxi	25/30/35	9.90 x 10	PZ	
495521109911	Elica 3 pale	25/30/35/Maxi	25/30/35	9.90 x 11	PZ	
495521109912	Elica 3 pale	25/30/35/Maxi	25/30/35	9.90 x 12	PZ	
495521109913	Elica 3 pale	25/30/35/Maxi	25/30/35	9.90 x 13	PZ	
495331112109	Elica 3 pale	40/50/60/Corsa	40/50/60	12.10 x 9	PZ	
495331111611	Elica 3 pale	40/50/60/Corsa	40/50/60	11.60 x 11	PZ	
495331111412	Elica 3 pale	40/50/60/Corsa	40/50/60	11.40 x 12	PZ	
495331111113	Elica 3 pale	40/50/60/Corsa	40/50/60	11.10 x 13	PZ	
495331111114	Elica 3 pale	40/50/60/Corsa	40/50/60	11.10 x 14	PZ	
495331111015	Elica 3 pale	40/50/60/Corsa	40/50/60	11 x 15	PZ	
495331111016	Elica 3 pale	40/50/60/Corsa	40/50/60	11 x 16	PZ	
495331111017	Elica 3 pale	40/50/60/Corsa	40/50/60	11 x 17	PZ	
495331112010	Elica 3 pale	60-70(<1999)/Mega/XF		12 x 10 (Plus)	PZ	
495331111811	Elica 3 pale	60-70(<1999)/Mega/XF		11.80 x 11 (Plus)	PZ	
495331111612	Elica 3 pale	60-70(<1999)/Mega/XF		11.60 x 12 (Plus)	PZ	
495331111613	Elica 3 pale	60-70(<1999)/Mega/XF		11.60 x 13 (Plus)	PZ	
495331111614	Elica 3 pale	60-70(<1999)/Mega/XF		11.60 x 14 (Plus)	PZ	
4960005	Kit Multi-Fit	60-70(<1999)/Mega/XF			PZ	
495341114011	Elica 3 pale	70(<1999)/75-90-115-120-140(<2002)		14 x 11	PZ	
495341113813	Elica 3 pale	70(<1999)/75-90-115-120-140(<2002)		13.75 x 13	PZ	
495341113515	Elica 3 pale	70(<1999)/75-90-115-120-140(<2002)		13.50 x 15	PZ	
495341113317	Elica 3 pale	70(<1999)/75-90-115-120-140(<2002)		13.25 x 17	PZ	
495341113019	Elica 3 pale	70(<1999)/75-90-115-120-140(<2002)		13 x 19	PZ	
495341113021	Elica 3 pale	70(<1999)/75-90-115-120-140(<2002)		13 x 21	PZ	
4960006	Kit Multi-Fit	75-90-115-120-140(>2003)			PZ	

QR interattivi con informazioni aggiornate

Eliche Solas per Motori Suzuki
Eliche Solas in Alluminio per motori fuoribordo Suzuki. La grande qualità costruttiva e progettuale permette alle eliche Solas di sostituire senza problemi le eliche originali.

Plus = Elica con pala maggiorata
L = Elica sinistrorsa (controrotante)

Cod.	Ref	Motore 2T	Motore 4T	Dia x Passo	UM	€
495401107907	Elica 3 pale		4/6	7.875 x 7	PZ	
495411109307	Elica 3 pale	9.9/15	9.9/15	9.25 x 7	PZ	
495411109308	Elica 3 pale	9.9/15	9.9/15	9.25 x 8	PZ	
495411109309	Elica 3 pale	9.9/15	9.9/15	9.25 x 9	PZ	
495411109310	Elica 3 pale	9.9/15	9.9/15	9.25 x 10	PZ	
495411109311	Elica 3 pale	9.9/15	9.9/15	9.25 x 11	PZ	
495421110511	Elica 3 pale	20/25/30	20/25/30	10.50 x 11	PZ	
495421110312	Elica 3 pale	20/25/30	20/25/30	10.30 x 12	PZ	
495421110113	Elica 3 pale	20/25/30	20/25/30	10.10 x 13	PZ	
495421110014	Elica 3 pale	20/25/30	20/25/30	10 x 14	PZ	
495331111611	Elica 3 pale	40/50/55/60/65	40/50/60	11.60 x 11	PZ	
495331111412	Elica 3 pale	40/50/55/60/65	40/50/60	11.40 x 12	PZ	
495331111113	Elica 3 pale	40/50/55/60/65	40/50/60	11.10 x 13	PZ	
495331111114	Elica 3 pale	40/50/55/60/65	40/50/60	11.10 x 14	PZ	
495331111015	Elica 3 pale	40/50/55/60/65	40/50/60	11 x 15	PZ	
495331111016	Elica 3 pale	40/50/55/60/65	40/50/60	11 x 16	PZ	
495331111017	Elica 3 pale	40/50/55/60/65	40/50/60	11 x 17	PZ	
495331112109	Elica 3 pale	40/50/55/60/65	40/50/60	12.10 x 9	PZ	
495331112010	Elica 3 pale		40/50/60	12 x 10 (Plus)	PZ	
495331111811	Elica 3 pale		40/50/60	11.80 x 11 (Plus)	PZ	
495331111612	Elica 3 pale		40/50/60	11.60 x 12 (Plus)	PZ	
495331111613	Elica 3 pale		40/50/60	11.60 x 13 (Plus)	PZ	
495331111614	Elica 3 pale		40/50/60	11.60 x 14 (Plus)	PZ	
495341113813	Elica 3 pale		40ARI	13.75 x 13	PZ	
495341114011	Elica 3 pale		40ARI	14 x 11	PZ	
495241113813	Elica 3 pale	75/90/100/115/140	60-70(Old)	13.75 x 13	PZ	
495241113515	Elica 3 pale	75/90/100/115/140	60-70(Old)	13.50 x 15	PZ	
495241113317	Elica 3 pale	75/90/100/115/140	60-70(Old)	13.25 x 17	PZ	
495241113019	Elica 3 pale	75/90/100/115/140	60-70(Old)	13 x 19	PZ	
495241113021	Elica 3 pale	75/90/100/115/140	60-70(Old)	13 x 21	PZ	
495241114011	Elica 3 pale	75/90/100/115/140	60-70(Old)	14 x 11	PZ	
495341113917	Elica 3 pale		70(New)/80/90/100/115/140	13.875 x 17	PZ	
495341113919	Elica 3 pale		70(New)/80/90/100/115/140	13.875 x 19	PZ	
495341113921	Elica 3 pale		70(New)/80/90/100/115/140	13.875 x 21	PZ	
495351114223	Elica 3 pale	150/175/200/225/250		14.20 x 23	PZ	
495351214223	Elica 3 pale	150/175/200/225/250		14.20 x 23 (L)	PZ	
495351114321	Elica 3 pale	150/175/200/225/250		14.30 x 21	PZ	
495351214321	Elica 3 pale	150/175/200/225/250		14.30 x 21 (L)	PZ	
495351114519	Elica 3 pale	150/175/200/225/250		14.50 x 19	PZ	
495351214519	Elica 3 pale	150/175/200/225/250		14.50 x 19 (L)	PZ	
495351114817	Elica 3 pale	150/175/200/225/250		14.80 x 17	PZ	
495351214817	Elica 3 pale	150/175/200/225/250		14.80 x 17 (L)	PZ	
495351115015	Elica 3 pale	150/175/200/225/250		15 x 15	PZ	
495351215015	Elica 3 pale	150/175/200/225/250		15 x 15 (L)	PZ	
495351115319	Elica 3 pale		150/175/200/225/250	15.30 x 19	PZ	
495351215319	Elica 3 pale		150/175/200/225/250	15.30 x 19 (L)	PZ	
495351115321	Elica 3 pale		150/175/200/225/250	15.30 x 21	PZ	
495351215321	Elica 3 pale		150/175/200/225/250	15.30 x 21 (L)	PZ	
495351115323	Elica 3 pale		150/175/200/225/250	15.30 x 23	PZ	
495351115517	Elica 3 pale		150/175/200/225/250	15.50 x 17	PZ	
495351215517	Elica 3 pale		150/175/200/225/250	15.50 x 17 (L)	PZ	
495351115815	Elica 3 pale		150/175/200/225/250	15.80 x 15	PZ	
495351215815	Elica 3 pale		150/175/200/225/250	15.80 x 15 (L)	PZ	
495351116013	Elica 3 pale		150/175/200/225/250	16 x 13	PZ	

QR interattivi con informazioni aggiornate

Eliche Solas per Motori Selva
Eliche Solas in Alluminio per motori fuoribordo Selva. La grande qualità costruttiva e progettuale permette alle eliche Solas di sostituire senza problemi le eliche originali.

Plus = Elica con pala maggiorata
L = Elica sinistrorsa (controrotante)
< = Fino all'anno indicato compreso
> = Dall'anno indicato compreso in poi

Cod.	Ref	Motore 2T	Motore 4T	Dia x Passo	UM	€
495301108507	Elica 3 pale		8/9.9(>2008)	8.5 x 7	PZ	
495301108508	Elica 3 pale		8/9.9(>2008)	8.5 x 8	PZ	
495301108509	Elica 3 pale		8/9.9(>2008)	8.5 x 9	PZ	
495311109307	Elica 3 pale		9.9(<2007)/15/20	9.25 x 7	PZ	
495311109308	Elica 3 pale		9.9(<2007)/15/20	9.25 x 8	PZ	
495311109309	Elica 3 pale		9.9(<2007)/15/20	9.25 x 9	PZ	
495311109310	Elica 3 pale		9.9(<2007)/15/20	9.25 x 10	PZ	
495311109311	Elica 3 pale		9.9(<2007)/15/20	9.25 x 11	PZ	
495321109909	Elica 3 pale		25	9.90 x 9	PZ	
495321109910	Elica 3 pale		25	9.90 x 10	PZ	
495321109911	Elica 3 pale		25	9.90 x 11	PZ	
495321109912	Elica 3 pale		25	9.90 x 12	PZ	
495321109913	Elica 3 pale		25	9.90 x 13	PZ	
495221110511	Elica 3 pale	20/25/30/35		10.50 x 11	PZ	
495221110312	Elica 3 pale	20/25/30/35		10.30 x 12	PZ	
495221110113	Elica 3 pale	20/25/30/35		10.10 x 13	PZ	
495221110014	Elica 3 pale	20/25/30/35		10 x 14	PZ	
495331112109	Elica 3 pale		40/40EFI/50/60EFI	12.10 x 9	PZ	
495331111611	Elica 3 pale		40/40EFI/50/60EFI	11.60 x 11	PZ	
495331111412	Elica 3 pale		40/40EFI/50/60EFI	11.40 x 12	PZ	
495331111113	Elica 3 pale		40/40EFI/50/60EFI	11.10 x 13	PZ	
495331111114	Elica 3 pale		40/40EFI/50/60EFI	11.10 x 14	PZ	
495331111015	Elica 3 pale		40/40EFI/50/60EFI	11 x 15	PZ	
495331111016	Elica 3 pale		40/40EFI/50/60EFI	11 x 16	PZ	
495331111017	Elica 3 pale		40/40EFI/50/60EFI	11 x 17	PZ	
495331112010	Elica 3 pale		40EFI/60EFI	12 x 10 (Plus)	PZ	
495331111811	Elica 3 pale		40EFI/60EFI	11.80 x 11 (Plus)	PZ	
495331111612	Elica 3 pale		40EFI/60EFI	11.60 x 12 (Plus)	PZ	
495331111613	Elica 3 pale		40EFI/60EFI	11.60 x 13 (Plus)	PZ	
495331111614	Elica 3 pale		40EFI/60EFI	11.60 x 14 (Plus)	PZ	
495231112513	Elica 3 pale	40/50/60		12.50 x 13	PZ	
495231112514	Elica 3 pale	40/50/60		12.50 x 14	PZ	
495231112315	Elica 3 pale	40/50/60		12.25 x 15	PZ	
495231112017	Elica 3 pale	40/50/60		12 x 17	PZ	
495341114011	Elica 3 pale		40EFI/60EFI/80EFI/100EFI/115/115EFI	14 x 11	PZ	
495341113813	Elica 3 pale		40EFI/60EFI/80EFI/100EFI/115/115EFI	13.75 x 13	PZ	
495341113515	Elica 3 pale		40EFI/60EFI/80EFI/100EFI/115/115EFI	13.50 x 15	PZ	
495341113317	Elica 3 pale		40EFI/60EFI/80EFI/100EFI/115/115EFI	13.25 x 17	PZ	
495341113019	Elica 3 pale		40EFI/60EFI/80EFI/100EFI/115/115EFI	13 x 19	PZ	
495341113021	Elica 3 pale		40EFI/60EFI/80EFI/100EFI/115/115EFI	13 x 21	PZ	
495241114011	Elica 3 pale	70/80/90/100		14 x 11	PZ	
495241113813	Elica 3 pale	70/80/90/100		13.75 x 13	PZ	
495241113515	Elica 3 pale	70/80/90/100		13.50 x 15	PZ	
495241113317	Elica 3 pale	70/80/90/100		13.25 x 17	PZ	
495241113019	Elica 3 pale	70/80/90/100		13 x 19	PZ	
495241113021	Elica 3 pale	70/80/90/100		13 x 21	PZ	
495351115015	Elica 3 pale		150EFI/200EFI/225EFI/250EFI	15 x 15	PZ	
495351215015	Elica 3 pale		150EFI/200EFI/225EFI/250EFI	15 x 15 (L)	PZ	
495351114817	Elica 3 pale		150EFI/200EFI/225EFI/250EFI	14.80 x 17	PZ	
495351214817	Elica 3 pale		150EFI/200EFI/225EFI/250EFI	14.80 x 17 (L)	PZ	
495351114519	Elica 3 pale		150EFI/200EFI/225EFI/250EFI	14.50 x 19	PZ	
495351214519	Elica 3 pale		150EFI/200EFI/225EFI/250EFI	14.50 x 19 (L)	PZ	
495351114321	Elica 3 pale		150EFI/200EFI/225EFI/250EFI	14.30 x 21	PZ	
495351214321	Elica 3 pale		150EFI/200EFI/225EFI/250EFI	14.30 x 21 (L)	PZ	
495351114223	Elica 3 pale		150EFI/200EFI/225EFI/250EFI	14.20 x 23	PZ	
495351214223	Elica 3 pale		150EFI/200EFI/225EFI/250EFI	14.20 x 23 (L)	PZ	
495351115815	Elica 3 pale		150EFI/200EFI/225EFI/250EFI	15.80 x 15	PZ	
495351215815	Elica 3 pale		150EFI/200EFI/225EFI/250EFI	15.80 x 15 (L)	PZ	
495351115517	Elica 3 pale		150EFI/200EFI/225EFI/250EFI	15.50 x 17	PZ	
495351215517	Elica 3 pale		150EFI/200EFI/225EFI/250EFI	15.50 x 17 (L)	PZ	
495351115319	Elica 3 pale		150EFI/200EFI/225EFI/250EFI	15.30 x 19	PZ	
495351215319	Elica 3 pale		150EFI/200EFI/225EFI/250EFI	15.30 x 19 (L)	PZ	
495351115321	Elica 3 pale		150EFI/200EFI/225EFI/250EFI	15.30 x 21	PZ	
495351215321	Elica 3 pale		150EFI/200EFI/225EFI/250EFI	15.30 x 21 (L)	PZ	
495351115323	Elica 3 pale		150EFI/200EFI/225EFI/250EFI	15.30 x 23	PZ	

Eliche Solas per Motori Honda

Eliche Solas in Alluminio per motori fuoribordo Honda. La grande qualità costruttiva e progettuale permette alle eliche Solas di sostituire senza problemi le eliche originali.

Plus = Elica con pala maggiorata
L = Elica sinistrorsa (controrotante)
< = Fino all'anno indicato compreso
> = Dall'anno indicato compreso in poi
Kit Multi-Fit (a completamento elica) da acquistare separatamente

Cod.	Ref	Motore	Dia x Passo	UM	€
495311109307	Elica 3 pale	9.9A/15A/8D/10D/15D/20D	9.25 x 7	PZ	
495311109308	Elica 3 pale	9.9A/15A/8D/10D/15D/20D	9.25 x 8	PZ	
495311109309	Elica 3 pale	9.9A/15A/8D/10D/15D/20D	9.25 x 9	PZ	
495311109310	Elica 3 pale	9.9A/15A/8D/10D/15D/20D	9.25 x 10	PZ	
495311109311	Elica 3 pale	9.9A/15A/8D/10D/15D/20D	9.25 x 11	PZ	
495521109909	Elica 3 pale	25/30	9.90 x 9	PZ	
495521109910	Elica 3 pale	25/30	9.90 x 10	PZ	
495521109911	Elica 3 pale	25/30	9.90 x 11	PZ	
495521109912	Elica 3 pale	25/30	9.90 x 12	PZ	
495521109913	Elica 3 pale	25/30	9.90 x 13	PZ	
495331112109	Elica 3 pale	40/50	12.10 x 9	PZ	
495331111611	Elica 3 pale	40/50	11.60 x 11	PZ	
495331111412	Elica 3 pale	40/50	11.40 x 12	PZ	
495331111113	Elica 3 pale	40/50	11.10 x 13	PZ	
495331111114	Elica 3 pale	40/50	11.10 x 14	PZ	
495331111015	Elica 3 pale	40/50	11 x 15	PZ	
495331111016	Elica 3 pale	40/50	11 x 16	PZ	
495331111017	Elica 3 pale	40/50	11 x 17	PZ	
495331112010	Elica 3 pale	40/50/60	12 x 10 (Plus)	PZ	
495331111811	Elica 3 pale	40/50/60	11.80 x 11 (Plus)	PZ	
495331111612	Elica 3 pale	40/50/60	11.60 x 12 (Plus)	PZ	
495331111613	Elica 3 pale	40/50/60	11.60 x 13 (Plus)	PZ	
495331111614	Elica 3 pale	40/50/60	11.60 x 14 (Plus)	PZ	
495341114011	Elica 3 pale	75/90/115(<2009)/130	14 x 11	PZ	
495341113515	Elica 3 pale	75/90/115(<2009)/130	13.5 x 15	PZ	
495341113317	Elica 3 pale	75/90/115(<2009)/130	13.25 x 17	PZ	
495341213317	Elica 3 pale	75/90/115(<2009)/130	13.25 x 17 (L)	PZ	
495341113019	Elica 3 pale	75/90/115(<2009)/130	13 x 19	PZ	
495341113021	Elica 3 pale	75/90/115(<2009)/130	13 x 21	PZ	
4960000	Kit Multi-Fit	75/90/115(<2009)/130		PZ	
495351115015	Elica 3 pale	115(>2011)/135/150/175/200/225/250	15 x 15	PZ	
495351215015	Elica 3 pale	115(>2011)/135/150/175/200/225/250	15 x 15	PZ	
495351114817	Elica 3 pale	115(>2011)/135/150/175/200/225/250	14.80 x 17	PZ	
495351214817	Elica 3 pale	115(>2011)/135/150/175/200/225/250	14.80 x 17 (L)	PZ	
495351114519	Elica 3 pale	115(>2011)/135/150/175/200/225/250	14.50 x 19	PZ	
495351214519	Elica 3 pale	115(>2011)/135/150/175/200/225/250	14.50 x 19 (L)	PZ	
495351114321	Elica 3 pale	115(>2011)/135/150/175/200/225/250	14.30 x 21	PZ	
495351214321	Elica 3 pale	115(>2011)/135/150/175/200/225/250	14.30 x 21 (L)	PZ	
495351114223	Elica 3 pale	115(>2011)/135/150/175/200/225/250	14.20 x 23	PZ	
495351214223	Elica 3 pale	115(>2011)/135/150/175/200/225/250	14.20 x 23 (L)	PZ	
4960001	Kit Multi-Fit	115(>2011)/135/150/175/200/225/250		PZ	

Chiave Elica Wrench

Chiave universale per eliche motori fuoribordo. In Nylon caricato VTR. Completa di 8 bussole da 13/14/17/19/21/22/24/27 mm adatte per ogni tipo di elica.

Cod.	UM	€
4999910	PZ	

Protezione per Eliche Prop Sox

Kit di protezione da urti e graffi per qualsiasi tipo di elica a 3 pale. Si monta facilmente, inoltre grazie ai catarifrangenti serve anche a segnalare la presenza dell'elica a mezzi e pedoni.

Cod.	UM	€
4999903	PZ	

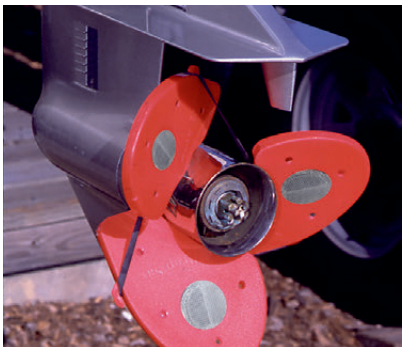

QR interattivi con informazioni aggiornate

Eliche Solas per Motori Evinrude & Johnson

Eliche Solas in Acciaio Inox per motori fuoribordo Evinrude e Johnson. La grande qualità costruttiva e progettuale permette alle eliche Solas di sostituire senza problemi le eliche originali.

Plus = Elica con pala maggiorata
L = Elica sinistrorsa (controrotante)
Kit parastrappi (a completamento elica) da acquistare separatamente

Cod.	Ref	Motore 2T	Motore 4T	Dia x Passo	UM	€
498333111611	Elica 3 pale		40/50/60(no kit parastrappi)	11 5/8 x 11	PZ	
498333111412	Elica 3 pale		40/50/60(no kit parastrappi)	11 3/8 x 12	PZ	
498333111113	Elica 3 pale		40/50/60(no kit parastrappi)	11 1/8 x 13	PZ	
498333111114	Elica 3 pale		40/50/60(no kit parastrappi)	11 1/8 x 14	PZ	
498943113813	Elica 3 pale	40-50-60-75-90-115(E-Tec)/70/75/90/100/115/120/140	60/70old	13 3/4 x 13	PZ	
498943113515	Elica 3 pale	40-50-60-75-90-115(E-Tec)/70/75/90/100/115/120/140	60/70old	13 1/2 x 15	PZ	
498943113317	Elica 3 pale	40-50-60-75-90-115(E-Tec)/70/75/90/100/115/120/140	60/70old	13 1/4 x 17	PZ	
498943113019	Elica 3 pale	40-50-60-75-90-115(E-Tec)/70/75/90/100/115/120/140	60/70old	13 x 19	PZ	
498943113021	Elica 3 pale	40-50-60-75-90-115(E-Tec)/70/75/90/100/115/120/140	60/70old	13 x 21	PZ	
499945313315	Elica 4 pale	40-50-60-75-90-115(E-Tec)/70/75/90/100/115/120/140		13 1/4 x 15	PZ	
499945313017	Elica 4 pale	40-50-60-75-90-115(E-Tec)/70/75/90/100/115/120/140		13 x 17	PZ	
4960016	Kit parastrappi	40-50-60-75-90-115(E-Tec)/70/75/90/100/115/120/140			PZ	
4960020	Kit parastrappi		60/70old		PZ	
498345113917	Elica 3 pale		70New-80-90-100-115-140(no kit parastrappi)	13 7/8 x 17	PZ	
498345213917	Elica 3 pale		70New-80-90-100-115-140(no kit parastrappi)	13 7/8 x 17 (L)	PZ	
498345113919	Elica 3 pale		70New-80-90-100-115-140(no kit parastrappi)	13 7/8 x 19	PZ	
498345213919	Elica 3 pale		70New-80-90-100-115-140(no kit parastrappi)	13 7/8 x 19 (L)	PZ	
498345113921	Elica 3 pale		70New-80-90-100-115-140(no kit parastrappi)	13 7/8 x 21	PZ	
498345213921	Elica 3 pale		70New-80-90-100-115-140(no kit parastrappi)	13 7/8 x 21 (L)	PZ	
498345113923	Elica 3 pale		70New-80-90-100-115-140(no kit parastrappi)	13 7/8 x 23	PZ	
498345213923	Elica 3 pale		70New-80-90-100-115-140(no kit parastrappi)	13 7/8 x 23 (L)	PZ	
498345113925	Elica 3 pale		70New-80-90-100-115-140(no kit parastrappi)	13 7/8 x 25	PZ	
498953114515	Elica 3 pale	130/150/175/200/225/250/275/300		14 1/2 x 15	PZ	
498953214515	Elica 3 pale	130/150/175/200/225/250/275/300		14 1/2 x 15 (L)	PZ	
498953114317	Elica 3 pale	130/150/175/200/225/250/275/300		14 1/4 x 17	PZ	
498953214317	Elica 3 pale	130/150/175/200/225/250/275/300		14 1/4 x 17 (L)	PZ	
498953114019	Elica 3 pale	130/150/175/200/225/250/275/300		14 x 19	PZ	
498953214019	Elica 3 pale	130/150/175/200/225/250/275/300		14 x 19 (L)	PZ	
498953114021	Elica 3 pale	130/150/175/200/225/250/275/300		14 x 21	PZ	
498953214021	Elica 3 pale	130/150/175/200/225/250/275/300		14 x 21 (L)	PZ	
498953114023	Elica 3 pale	130/150/175/200/225/250/275/300		14 x 23	PZ	
498953214023	Elica 3 pale	130/150/175/200/225/250/275/300		14 x 23 (L)	PZ	
498957115517	Elica 3 pale		150/175/200/225	15 1/2 x 17	PZ	
498957215517	Elica 3 pale		150/175/200/225	15 1/2 x 17 (L)	PZ	
498957115319	Elica 3 pale		150/175/200/225	15 1/4 x 19	PZ	
498957215319	Elica 3 pale		150/175/200/225	15 1/4 x 19 (L)	PZ	
498957115021	Elica 3 pale		150/175/200/225	15 1/4 x 21	PZ	
498957215021	Elica 3 pale		150/175/200/225	15 1/4 x 21 (L)	PZ	
499955314317	Elica 4 pale	130/150/175/200/225/250/275/300	150/175/200/225	14 1/4 x 17	PZ	
499955414317	Elica 4 pale	130/150/175/200/225/250/275/300	150/175/200/225	14 1/4 x 17 (L)	PZ	
499955314119	Elica 4 pale	130/150/175/200/225/250/275/300	150/175/200/225	14 1/8 x 19	PZ	
499955414119	Elica 4 pale	130/150/175/200/225/250/275/300	150/175/200/225	14 1/8 x 19 (L)	PZ	
499955314021	Elica 4 pale	130/150/175/200/225/250/275/300	150/175/200/225	14 x 21	PZ	
499955414021	Elica 4 pale	130/150/175/200/225/250/275/300	150/175/200/225	14 x 21 (L)	PZ	
498957116017	Elica 3 pale		200/225	16 x 17 (Plus)	PZ	
498957216017	Elica 3 pale		200/225	16 x 17 (L) (Plus)	PZ	
498957116019	Elica 3 pale		200/225	16 x 19 (Plus)	PZ	
498957216019	Elica 3 pale		200/225	16 x 19 (L) (Plus)	PZ	
498957115821	Elica 3 pale		200/225	15 3/4 x 21 (Plus)	PZ	
498957215821	Elica 3 pale		200/225	15 3/4 x 21 (L) (Plus)	PZ	
498957115623	Elica 3 pale		200/225	15 5/8 x 23 (Plus)	PZ	
498957215623	Elica 3 pale		200/225	15 5/8 x 23 (L) (Plus)	PZ	
4960010	Kit parastrappi	130/150/175/200/225/250/275/300			PZ	
4960014	Kit parastrappi		150/175/200/225		PZ	

QR interattivi con informazioni aggiornate

Eliche Solas per Motori Yamaha

Eliche Solas in Acciaio Inox per motori fuoribordo Yamaha. La grande qualità costruttiva e progettuale permette alle eliche Solas di sostituire senza problemi le eliche originali.

L = Elica sinistrorsa (controrotante)
Kit parastrappi (a completamento elica) da acquistare separatamente

Cod.	Ref	Motore 2T	Motore 4T	Dia x Passo	UM	€
498333111611	Elica 3 pale	40/50/55/Top700(no kit parastrappi)	30B/40F/40D/50/60(no kit parastrappi)	11 5/8 x 11	PZ	
498333111412	Elica 3 pale	40/50/55/Top700(no kit parastrappi)	30B/40F/40D/50/60(no kit parastrappi)	11 3/8 x 12	PZ	
498333111113	Elica 3 pale	40/50/55/Top700(no kit parastrappi)	30B/40F/40D/50/60(no kit parastrappi)	11 1/8 x 13	PZ	
498333111114	Elica 3 pale	40/50/55/Top700(no kit parastrappi)	30B/40F/40D/50/60(no kit parastrappi)	11 1/8 x 14	PZ	
498943113813	Elica 3 pale	60/70/75/90/100/115/130/140	40G/70/80/100/115	13 3/4 x 13	PZ	
498943113515	Elica 3 pale	60/70/75/90/100/115/130/140	40G/70/80/100/115	13 1/2 x 15	PZ	
498943113317	Elica 3 pale	60/70/75/90/100/115/130/140	40G/70/80/100/115	13 1/4 x 17	PZ	
498943113019	Elica 3 pale	60/70/75/90/100/115/130/140	40G/70/80/100/115	13 x 19	PZ	
498943113021	Elica 3 pale	60/70/75/90/100/115/130/140	40G/70/80/100/115	13 x 21	PZ	
499945313315	Elica 4 pale	60/70/75/90/100/115/130/140	40G/70/80/100/115	13 1/4 x 15	PZ	
499945313017	Elica 4 pale	60/70/75/90/100/115/130/140	40G/70/80/100/115	13 x 17	PZ	
4960018	Kit parastrappi	60/70/75/90/100/115/130/140	40G/70/80/100		PZ	
498953114515	Elica 3 pale	150/175/200/225/250/300	150/175/200/225/250	14 1/2 x 15	PZ	
498953214515	Elica 3 pale	150/175/200/225/250/300	150/175/200/225/250	14 1/2 x 15 (L)	PZ	
498953114317	Elica 3 pale	150/175/200/225/250/300	150/175/200/225/250	14 1/4 x 17	PZ	
498953214317	Elica 3 pale	150/175/200/225/250/300	150/175/200/225/250	14 1/4 x 17 (L)	PZ	
498953114019	Elica 3 pale	150/175/200/225/250/300	150/175/200/225/250	14 x 19	PZ	
498953214019	Elica 3 pale	150/175/200/225/250/300	150/175/200/225/250	14 x 19 (L)	PZ	
498953114021	Elica 3 pale	150/175/200/225/250/300	150/175/200/225/250	14 x 21	PZ	
498953214021	Elica 3 pale	150/175/200/225/250/300	150/175/200/225/250	14 x 21 (L)	PZ	
498953114023	Elica 3 pale	150/175/200/225/250/300	150/175/200/225/250	14 x 23	PZ	
498953214023	Elica 3 pale	150/175/200/225/250/300	150/175/200/225/250	14 x 23 (L)	PZ	
499955314317	Elica 4 pale	150/175/200/225/250/300	150/175/200/225/250	14 1/4 x 17	PZ	
499955414317	Elica 4 pale	150/175/200/225/250/300	150/175/200/225/250	14 1/4 x 17 (L)	PZ	
499955314119	Elica 4 pale	150/175/200/225/250/300	150/175/200/225/250	14 1/8 x 19	PZ	
499955414119	Elica 4 pale	150/175/200/225/250/300	150/175/200/225/250	14 1/8 x 19 (L)	PZ	
499955314021	Elica 4 pale	150/175/200/225/250/300	150/175/200/225/250	14 x 21	PZ	
499955414021	Elica 4 pale	150/175/200/225/250/300	150/175/200/225/250	14 x 21 (L)	PZ	
4960013	Kit parastrappi	150/175/200/225/250/300	150/175/200/225/250		PZ	

Eliche Solas per Motori Mercury e Mercruiser

Eliche Solas in Acciaio Inox per motori fuoribordo Mercury e entro-fuoribordo Mercruiser. La grande qualità costruttiva e progettuale permette alle eliche Solas di sostituire senza problemi le eliche originali.

L = Elica sinistrorsa (controrotante)
Kit parastrappi (a completamento elica) da acquistare separatamente

Cod.	Ref	Motore 2T	Motore 4T	Dia x Passo	UM	€
498333111611	Elica 3 pale	40/40XR/50/60	30/40/50/60	11 5/8 x 11	PZ	
498333111412	Elica 3 pale	40/40XR/50/60	30/40/50/60	11 3/8 x 12	PZ	
498333111113	Elica 3 pale	40/40XR/50/60	30/40/50/60	11 1/8 x 13	PZ	
498333111114	Elica 3 pale	40/40XR/50/60	30/40/50/60	11 1/8 x 14	PZ	
4960002	Kit Parastrappi	40/50/60	30/40/50/60		PZ	
4960005	Kit Parastrappi	40XR			PZ	
498943113813	Elica 3 pale	40Big Foot/75/80/90/100/115/125	40Big Foot/75/80/90/100/115/125	13 3/4 x 13	PZ	
498943113515	Elica 3 pale	40Big Foot/75/80/90/100/115/125	40Big Foot/75/80/90/100/115/125	13 1/2 x 15	PZ	
498943113317	Elica 3 pale	40Big Foot/75/80/90/100/115/125	40Big Foot/75/80/90/100/115/125	13 1/4 x 17	PZ	
498943113019	Elica 3 pale	40Big Foot/75/80/90/100/115/125	40Big Foot/75/80/90/100/115/125	13 x 19	PZ	
498943113021	Elica 3 pale	40Big Foot/75/80/90/100/115/125	40Big Foot/75/80/90/100/115/125	13 x 21	PZ	
499945313315	Elica 4 pale	40Big Foot/75/80/90/100/115/125	40Big Foot/75/80/90/100/115/125	13 1/4 x 15	PZ	
499945313017	Elica 4 pale	40Big Foot/75/80/90/100/115/125	40Big Foot/75/80/90/100/115/125	13 x 17	PZ	
498953114515	Elica 3 pale	135/150/175/200/225/250/275/300	135/150/175/200/225/250/275/300/Alpha1/Bravo1	14 1/2 x 15	PZ	
498953214515	Elica 3 pale	135/150/175/200/225/250/275/300	135/150/175/200/225/250/275/300/Alpha1/Bravo1	14 1/2 x 15 (L)	PZ	
498953114317	Elica 3 pale	135/150/175/200/225/250/275/300	135/150/175/200/225/250/275/300/Alpha1/Bravo1	14 1/4 x 17	PZ	
498953214317	Elica 3 pale	135/150/175/200/225/250/275/300	135/150/175/200/225/250/275/300/Alpha1/Bravo1	14 1/4 x 17 (L)	PZ	
498953114019	Elica 3 pale	135/150/175/200/225/250/275/300	135/150/175/200/225/250/275/300/Alpha1/Bravo1	14 x 19	PZ	
498953214019	Elica 3 pale	135/150/175/200/225/250/275/300	135/150/175/200/225/250/275/300/Alpha1/Bravo1	14 x 19 (L)	PZ	
498953114021	Elica 3 pale	135/150/175/200/225/250/275/300	135/150/175/200/225/250/275/300/Alpha1/Bravo1	14 x 21	PZ	
498953214021	Elica 3 pale	135/150/175/200/225/250/275/300	135/150/175/200/225/250/275/300/Alpha1/Bravo1	14 x 21 (L)	PZ	
498953114023	Elica 3 pale	135/150/175/200/225/250/275/300	135/150/175/200/225/250/275/300/Alpha1/Bravo1	14 x 23	PZ	
498953214023	Elica 3 pale	135/150/175/200/225/250/275/300	135/150/175/200/225/250/275/300/Alpha1/Bravo1	14 x 23 (L)	PZ	
499955314317	Elica 4 pale	135/150/175/200/225/250/275/300	135/150/175/200/225/250/275/300/Alpha1/Bravo1	14 1/4 x 17	PZ	
499955414317	Elica 4 pale	135/150/175/200/225/250/275/300	135/150/175/200/225/250/275/300/Alpha1/Bravo1	14 1/4 x 17 (L)	PZ	
499955314119	Elica 4 pale	135/150/175/200/225/250/275/300	135/150/175/200/225/250/275/300/Alpha1/Bravo1	14 1/8 x 19	PZ	
499955414119	Elica 4 pale	135/150/175/200/225/250/275/300	135/150/175/200/225/250/275/300/Alpha1/Bravo1	14 1/8 x 19 (L)	PZ	
499955314021	Elica 4 pale	135/150/175/200/225/250/275/300	135/150/175/200/225/250/275/300/Alpha1/Bravo1	14 x 21	PZ	
499955414021	Elica 4 pale	135/150/175/200/225/250/275/300	135/150/175/200/225/250/275/300/Alpha1/Bravo1	14 x 21 (L)	PZ	
4960012	Kit parastrappi	135/150/175/200/225/250/275/300	135/150/175/200/225/250/275/300/Alpha1/Bravo1		PZ	

QR interattivi con informazioni aggiornate

Eliche Solas per Motori Suzuki

Eliche Solas in Acciaio Inox per motori fuoribordo Suzuki. La grande qualità costruttiva e progettuale permette alle eliche Solas di sostituire senza problemi le eliche originali.

Plus = Elica con pala maggiorata
L = Elica sinistrorsa (controrotante)
Kit parastrappi (a completamento elica) da acquistare separatamente

Cod.	Ref	Motore 2T	Motore 4T	Dia x Passo	UM	€
498333111611	Elica 3 pale	40/50/55/60/65(no kit parastrappi)		11 5/8 x 11	PZ	
498333111412	Elica 3 pale	40/50/55/60/65(no kit parastrappi)		11 3/8 x 12	PZ	
498333111113	Elica 3 pale	40/50/55/60/65(no kit parastrappi)		11 1/8 x 13	PZ	
498333111114	Elica 3 pale	40/50/55/60/65(no kit parastrappi)		11 1/8 x 14	PZ	
498943113813	Elica 3 pale	75/90/100/115/140	60/70old	13 3/4 x 13	PZ	
498943113515	Elica 3 pale	75/90/100/115/140	60/70old	13 1/2 x 15	PZ	
498943113317	Elica 3 pale	75/90/100/115/140	60/70old	13 1/4 x 17	PZ	
498943113019	Elica 3 pale	75/90/100/115/140	60/70old	13 x 19	PZ	
498943113021	Elica 3 pale	75/90/100/115/140	60/70old	13 x 21	PZ	
4960020	Kit parastrappi	75/90/100/115/140	60/70old		PZ	
498345113917	Elica 3 pale		70New-80-90-100-115-140(no kit parastrappi)	13 7/8 x 17	PZ	
498345213917	Elica 3 pale		70New-80-90-100-115-140(no kit parastrappi)	13 7/8 x 17 (L)	PZ	
498345113919	Elica 3 pale		70New-80-90-100-115-140(no kit parastrappi)	13 7/8 x 19	PZ	
498345213919	Elica 3 pale		70New-80-90-100-115-140(no kit parastrappi)	13 7/8 x 19 (L)	PZ	
498345113921	Elica 3 pale		70New-80-90-100-115-140(no kit parastrappi)	13 7/8 x 21	PZ	
498345213921	Elica 3 pale		70New-80-90-100-115-140(no kit parastrappi)	13 7/8 x 21 (L)	PZ	
498345113923	Elica 3 pale		70New-80-90-100-115-140(no kit parastrappi)	13 7/8 x 23	PZ	
498345213923	Elica 3 pale		70New-80-90-100-115-140(no kit parastrappi)	13 7/8 x 23 (L)	PZ	
498345113925	Elica 3 pale		70New-80-90-100-115-140(no kit parastrappi)	13 7/8 x 25	PZ	
498957115517	Elica 3 pale	150/175/200/225	150/175/200/225	15 1/2 x 17	PZ	
498957215517	Elica 3 pale	150/175/200/225	150/175/200/225	15 1/2 x 17 (L)	PZ	
498957115319	Elica 3 pale	150/175/200/225	150/175/200/225	15 1/4 x 19	PZ	
498957215319	Elica 3 pale	150/175/200/225	150/175/200/225	15 1/4 x 19 (L)	PZ	
498957115021	Elica 3 pale	150/175/200/225	150/175/200/225	15 1/4 x 21	PZ	
498957215021	Elica 3 pale	150/175/200/225	150/175/200/225	15 1/4 x 21 (L)	PZ	
499955314317	Elica 4 pale	150/175/200/225	150/175/200/225	14 1/4 x 17	PZ	
499955414317	Elica 4 pale	150/175/200/225	150/175/200/225	14 1/4 x 17 (L)	PZ	
499955314119	Elica 4 pale	150/175/200/225	150/175/200/225	14 1/8 x 19	PZ	
499955414119	Elica 4 pale	150/175/200/225	150/175/200/225	14 1/8 x 19 (L)	PZ	
499955314021	Elica 4 pale	150/175/200/225	150/175/200/225	14 x 21	PZ	
499955414021	Elica 4 pale	150/175/200/225	150/175/200/225	14 x 21 (L)	PZ	
498957116017	Elica 3 pale	200/225/250/300	200/225/250/300	16 x 17 (Plus)	PZ	
498957216017	Elica 3 pale	200/225/250/300	200/225/250/300	16 x 17 (L) (Plus)	PZ	
498957116019	Elica 3 pale	200/225/250/300	200/225/250/300	16 x 19 (Plus)	PZ	
498957216019	Elica 3 pale	200/225/250/300	200/225/250/300	16 x 19 (L) (Plus)	PZ	
498957115821	Elica 3 pale	200/225/250/300	200/225/250/300	15 3/4 x 21 (Plus)	PZ	
498957215821	Elica 3 pale	200/225/250/300	200/225/250/300	15 3/4 x 21 (L) (Plus)	PZ	
498957115623	Elica 3 pale	200/225/250/300	200/225/250/300	15 5/8 x 23 (Plus)	PZ	
498957215623	Elica 3 pale	200/225/250/300	200/225/250/300	15 5/8 x 23 (L) (Plus)	PZ	
4960014	Kit parastrappi	200/225/250/300	200/225/250/300		PZ	

Eliche Solas per Motori Tohatsu

Eliche Solas in Acciaio Inox per motori fuoribordo Tohatsu. La grande qualità costruttiva e progettuale permette eliche Solas di sostituire senza problemi le eliche originali.

< = Fino all'anno indicato compreso
> = Dall'anno indicato compreso in poi
Kit parastrappi (a completamento elica) da acquistare separatamente

Cod.	Ref	Motore 2T	Motore 4T	Dia x Passo	UM	€
498333111611	Elica 3 pale	40/50/60/70(<1999)/Corsa/Mega/XF	40/50/60/70(<1999)/Corsa/Mega/XF	11 5/8 x 11	PZ	
498333111412	Elica 3 pale	40/50/60/70(<1999)/Corsa/Mega/XF	40/50/60/70(<1999)/Corsa/Mega/XF	11 3/8 x 12	PZ	
498333111113	Elica 3 pale	40/50/60/70(<1999)/Corsa/Mega/XF	40/50/60/70(<1999)/Corsa/Mega/XF	11 1/8 x 13	PZ	
498333111114	Elica 3 pale	40/50/60/70(<1999)/Corsa/Mega/XF	40/50/60/70(<1999)/Corsa/Mega/XF	11 1/8 x 14	PZ	
4960005	Kit Parastrappi	40/50/60/70(<1999)/Corsa/Mega/XF	40/50/60/70(<1999)/Corsa/Mega/XF		PZ	
498943113813	Elica 3 pale	70(>1999)/75/90/115/120/140(<2002)		13 3/4 x 13	PZ	
498943113515	Elica 3 pale	70(>1999)/75/90/115/120/140(<2002)		13 1/2 x 15	PZ	
498943113317	Elica 3 pale	70(>1999)/75/90/115/120/140(<2002)		13 1/4 x 17	PZ	
498943113019	Elica 3 pale	70(>1999)/75/90/115/120/140(<2002)		13 x 19	PZ	
498943113021	Elica 3 pale	70(>1999)/75/90/115/120/140(<2002)		13 x 21	PZ	
499945313315	Elica 4 pale	70(>1999)/75/90/115/120/140(<2002)		13 1/4 x 15	PZ	
499945313017	Elica 4 pale	70(>1999)/75/90/115/120/140(<2002)		13 x 17	PZ	
4960019	Kit parastrappi	70(>1999)/75/90/115/120/140(<2002)			PZ	

QR interattivi con informazioni aggiornate

Eliche Solas per Motori Honda

Eliche Solas in Acciaio Inox per motori fuoribordo Honda. La grande qualità costruttiva e progettuale permette alle eliche Solas di sostituire senza problemi le eliche originali.

L = Elica sinistrorsa (controrotante)
< = Fino all'anno indicato compreso
> = Dall'anno indicato compreso in poi
Kit parastrappi (a completamento elica) da acquistare separatamente

Cod.	Ref	Motore	Dia x Passo	UM	€
498333111611	Elica 3 pale	40/50/60(no kit parastrappi)	11 5/8 x 11	PZ	
498333111412	Elica 3 pale	40/50/60(no kit parastrappi)	11 3/8 x 12	PZ	
498333111113	Elica 3 pale	40/50/60(no kit parastrappi)	11 1/8 x 13	PZ	
498333111114	Elica 3 pale	40/50/60(no kit parastrappi)	11 1/8 x 14	PZ	
498943113813	Elica 3 pale	75/90/115(<2010)/130	13 3/4 x 13	PZ	
498943113515	Elica 3 pale	75/90/115(<2010)/130	13 1/2 x 15	PZ	
498943113317	Elica 3 pale	75/90/115(<2010)/130	13 1/4 x 17	PZ	
498943113019	Elica 3 pale	75/90/115(<2010)/130	13 x 19	PZ	
498943113021	Elica 3 pale	75/90/115(<2010)/130	13 x 21	PZ	
499945313315	Elica 4 pale	75/90/115(<2010)/130	13 1/4 x 15	PZ	
499945413315	Elica 4 pale	75/90/115(<2010)/130	13 1/4 x 15 (L)	PZ	
499945313017	Elica 4 pale	75/90/115(<2010)/130	13 x 17	PZ	
499945413017	Elica 4 pale	75/90/115(<2010)/130	13 x 17 (L)	PZ	
498953114515	Elica 3 pale	115(>2011)/135/150/175/200/225/250	14 1/2 x 15	PZ	
498953214515	Elica 3 pale	115(>2011)/135/150/175/200/225/250	14 1/2 x 15 (L)	PZ	
498953114317	Elica 3 pale	115(>2011)/135/150/175/200/225/250	14 1/4 x 17	PZ	
498953214317	Elica 3 pale	115(>2011)/135/150/175/200/225/250	14 1/4 x 17 (L)	PZ	
498953114019	Elica 3 pale	115(>2011)/135/150/175/200/225/250	14 x 19	PZ	
498953214019	Elica 3 pale	115(>2011)/135/150/175/200/225/250	14 x 19 (L)	PZ	
498953114021	Elica 3 pale	115(>2011)/135/150/175/200/225/250	14 x 21	PZ	
498953214021	Elica 3 pale	115(>2011)/135/150/175/200/225/250	14 x 21 (L)	PZ	
498953114023	Elica 3 pale	115(>2011)/135/150/175/200/225/250	14 x 23	PZ	
498953214023	Elica 3 pale	115(>2011)/135/150/175/200/225/250	14 x 23 (L)	PZ	
499955314317	Elica 4 pale	115(>2011)/135/150/175/200/225/250	14 1/4 x 17	PZ	
499955414317	Elica 4 pale	115(>2011)/135/150/175/200/225/250	14 1/4 x 17 (L)	PZ	
499955314119	Elica 4 pale	115(>2011)/135/150/175/200/225/250	14 1/8 x 19	PZ	
499955414119	Elica 4 pale	115(>2011)/135/150/175/200/225/250	14 1/8 x 19 (L)	PZ	
499955314021	Elica 4 pale	115(>2011)/135/150/175/200/225/250	14 x 21	PZ	
499955414021	Elica 4 pale	115(>2011)/135/150/175/200/225/250	14 x 21 (L)	PZ	
4960017	Kit parastrappi	115(>2011)/135/150/175/200/225/250		PZ	

Eliche Solas per Motori Selva

Eliche Solas in Acciaio Inox per motori fuoribordo Selva. La grande qualità costruttiva e progettuale permette alle eliche Solas di sostituire senza problemi le eliche originali.

L = Elica sinistrorsa (controrotante)
Kit parastrappi (a completamento elica) da acquistare separatamente

Cod.	Ref	Motore 2T	Motore 4T	Dia x Passo	UM	€
498333111611	Elica 3 pale		30B/40F/40D/50/60(no kit parastrappi)	11 5/8 x 11	PZ	
498333111412	Elica 3 pale		30B/40F/40D/50/60(no kit parastrappi)	11 3/8 x 12	PZ	
498333111113	Elica 3 pale		30B/40F/40D/50/60(no kit parastrappi)	11 1/8 x 13	PZ	
498333111114	Elica 3 pale		30B/40F/40D/50/60(no kit parastrappi)	11 1/8 x 14	PZ	
498943113813	Elica 3 pale	70/75/90/100/115/120/140	40G/70/80/100/115	13 3/4 x 13	PZ	
498943113515	Elica 3 pale	70/75/90/100/115/120/140	40G/70/80/100/115	13 1/2 x 15	PZ	
498943113317	Elica 3 pale	70/75/90/100/115/120/140	40G/70/80/100/115	13 1/4 x 17	PZ	
498943113019	Elica 3 pale	70/75/90/100/115/120/140	40G/70/80/100/115	13 x 19	PZ	
498943113021	Elica 3 pale	70/75/90/100/115/120/140	40G/70/80/100/115	13 x 21	PZ	
499945313315	Elica 4 pale	70/75/90/100/115/120/140	40G/70/80/100/115	13 1/4 x 15	PZ	
499945313017	Elica 4 pale	70/75/90/100/115/120/140	40G/70/80/100/115	13 x 17	PZ	
4960018	Kit parastrappi		40G/70/80/100		PZ	
4960016	Kit parastrappi	70/75/90/100/115/120/140			PZ	
498953114515	Elica 3 pale		150/175/200/225/250	14 1/2 x 15	PZ	
498953214515	Elica 3 pale		150/175/200/225/250	14 1/2 x 15 (L)	PZ	
498953114317	Elica 3 pale		150/175/200/225/250	14 1/4 x 17	PZ	
498953214317	Elica 3 pale		150/175/200/225/250	14 1/4 x 17 (L)	PZ	
498953114019	Elica 3 pale		150/175/200/225/250	14 x 19	PZ	
498953214019	Elica 3 pale		150/175/200/225/250	14 x 19 (L)	PZ	
498953114021	Elica 3 pale		150/175/200/225/250	14 x 21	PZ	
498953214021	Elica 3 pale		150/175/200/225/250	14 x 21 (L)	PZ	
498953114023	Elica 3 pale		150/175/200/225/250	14 x 23	PZ	
498953214023	Elica 3 pale		150/175/200/225/250	14 x 23 (L)	PZ	
499955314317	Elica 4 pale		150/175/200/225/250	14 1/4 x 17	PZ	
499955414317	Elica 4 pale		150/175/200/225/250	14 1/4 x 17 (L)	PZ	
499955314119	Elica 4 pale		150/175/200/225/250	14 1/8 x 19	PZ	
499955414119	Elica 4 pale		150/175/200/225/250	14 1/8 x 19 (L)	PZ	
499955314021	Elica 4 pale		150/175/200/225/250	14 x 21	PZ	
499955414021	Elica 4 pale		150/175/200/225/250	14 x 21 (L)	PZ	
4960013	Kit parastrappi		150/175/200/225/250		PZ	

QR interattivi con informazioni aggiornate

Eliche Solas per Motori Volvo Penta

Eliche Solas in Alluminio per motori entro-fuoribordo Volvo Penta. La grande qualità costruttiva e progettuale permette alle eliche Solas di sostituire senza problemi le eliche originali.
Plus = Elica con pala maggiorata
L = Elica sinistrorsa (controrotante)

Cod.	Ref	Motore (piede poppiero)	Dia x Passo	UM	€
495881115015	Elica 3 pale	270-280-290(Single Prop)	15 x 15	PZ	
495881215015	Elica 3 pale	270-280-290(Single Prop)	15 x 15 (L)	PZ	
495881114817	Elica 3 pale	270-280-290(Single Prop)	14.80 x 17	PZ	
495881214817	Elica 3 pale	270-280-290(Single Prop)	14.80 x 17 (L)	PZ	
495881114519	Elica 3 pale	270-280-290(Single Prop)	14.50 x 19	PZ	
495881214519	Elica 3 pale	270-280-290(Single Prop)	14.50 x 19 (L)	PZ	
495881114321	Elica 3 pale	270-280-290(Single Prop)	14.30 x 21	PZ	
495881214321	Elica 3 pale	270-280-290(Single Prop)	14.30 x 21 (L)	PZ	
495881114223	Elica 3 pale	270-280-290(Single Prop)	14.20 x 23	PZ	
495881214223	Elica 3 pale	270-280-290(Single Prop)	14.20 x 23 (L)	PZ	
495881116013	Elica 3 pale	270-280-290(Single Prop)	16 x 13 (Plus)	PZ	
495881115815	Elica 3 pale	270-280-290(Single Prop)	15.80 x 15 (Plus)	PZ	
495881215815	Elica 3 pale	270-280-290(Single Prop)	15.80 x 15 (L) (Plus)	PZ	
495881115517	Elica 3 pale	270-280-290(Single Prop)	15.50 x 17 (Plus)	PZ	
495881215517	Elica 3 pale	270-280-290(Single Prop)	15.50 x 17 (L) (Plus)	PZ	
495881115319	Elica 3 pale	270-280-290(Single Prop)	15.30 x 19 (Plus)	PZ	
495881215319	Elica 3 pale	270-280-290(Single Prop)	15.30 x 19 (L) (Plus)	PZ	
495881115321	Elica 3 pale	270-280-290(Single Prop)	15.30 x 21 (Plus)	PZ	
495881215321	Elica 3 pale	270-280-290(Single Prop)	15.30 x 21 (L) (Plus)	PZ	
495861115015	Elica 3 pale	SX	15 x 15	PZ	
495861215015	Elica 3 pale	SX	15 x 15 (L)	PZ	
495861114817	Elica 3 pale	SX	14.80 x 17	PZ	
495861214817	Elica 3 pale	SX	14.80 x 17 (L)	PZ	
495861114519	Elica 3 pale	SX	14.50 x 19	PZ	
495861214519	Elica 3 pale	SX	14.50 x 19 (L)	PZ	
495861114321	Elica 3 pale	SX	14.30 x 21	PZ	
495861214321	Elica 3 pale	SX	14.30 x 21 (L)	PZ	
495861114223	Elica 3 pale	SX	14.20 x 23	PZ	
495861214223	Elica 3 pale	SX	14.20 x 23 (L)	PZ	

Eliche Solas Inox per Motori Volvo Penta

Eliche Solas in Acciaio Inox per motori entro-fuoribordo Volvo Penta. La grande qualità costruttiva e progettuale permette alle eliche Solas di sostituire senza problemi le eliche originali.
L = Elica sinistrorsa (controrotante) - Kit parastrappi (a completamento elica)da acquistare separatamente

Cod.	Ref	Motore (piede poppiero)	Dia x Passo	UM	€
498953114317	Elica 3 pale	SX	14 1/4 x 17	PZ	
498953214317	Elica 3 pale	SX	14 1/4 x 17 (L)	PZ	
498953114019	Elica 3 pale	SX	14 x 19	PZ	
498953214019	Elica 3 pale	SX	14 x 19 (L)	PZ	
498953114021	Elica 3 pale	SX	14 x 21	PZ	
498953214021	Elica 3 pale	SX	14 x 21 (L)	PZ	
4960015	Kit parastrappi	SX		PZ	

Eliche Solas per Motori Volvo Penta Duo-Prop

Eliche Solas Duo-Prop Tipo A - B in Alluminio per motori entro-fuoribordo Volvo Penta. La grande qualità costruttiva e progettuale permette alle eliche Solas di sostituire senza problemi le eliche originali.

New

Cod.	Ref	Posizione	Dia x Passo	UM	€
4936010	A3 - A4 - B3	Anteriore	15.5 x 17	PZ	
4936011	A5 - A6 - B4 - B5	Anteriore	15.3 x 19	PZ	
4936012	A7 - B6	Anteriore	15.3 x 21	PZ	
4936013	A3 - B3	Posteriore	13.8 x 17	PZ	
4936014	A4- A5 - B4	Posteriore	13.8 x 19	PZ	
4936016	A6 - A7 - B5 - B6	Posteriore	13.8 x 21	PZ	

Eliche Solas Inox per Motori Volvo Penta Duo-Prop

Eliche Solas Duo-Prop Tipo C in Acciaio Inox per motori entro-fuoribordo Volvo Penta. La grande qualità costruttiva e progettuale permette alle eliche Solas di sostituire senza problemi le eliche originali.

New

Cod.	Ref	Posizione	Dia x Passo	UM	€
4938010	C3	Anteriore	15.0 x 17	PZ	
4938011	C4 - C5	Anteriore	15.0 x 19	PZ	
4938012	C6	Anteriore	15.0 x 21	PZ	
4938013	C3	Posteriore	13.9 x 17	PZ	
4938014	C4	Posteriore	13.9 x 19	PZ	
4938015	C5- C6	Posteriore	13.9 x 21	PZ	

Anodi in Barre

Anodi in barre da 400 mm.

Cod.	ø mm	L mm	Kg	UM	€
5145010	10	400	0.22	PZ	
5145012	12	400	0.33	PZ	
5145014	14	400	0.44	PZ	
5145016	16	400	0.60	PZ	
5145018	18	400	0.75	PZ	
5145020	20	400	0.95	PZ	
5145025	25	400	1.45	PZ	
5145030	30	400	2.10	PZ	
5145035	35	400	2.80	PZ	
5145040	40	400	3.60	PZ	
5145045	45	400	4.50	PZ	
5145050	50	400	5.60	PZ	
5145060	60	400	7.80	PZ	

Anodi Flangia Tonda Flat

Anodi a flangia per timone/scafo.

Cod.	ø mm	UM	€
5110005	50	PZ	
5110007	70	PZ	
5110009	90	PZ	
5110011	110	PZ	
5110012	125	PZ	
5110014	140	PZ	

Anodi Flangia Tonda in Coppia con Viti

Coppia di anodi a flangia per timone/scafo completi di viti.

Cod.	ø mm	UM	€
5110057	70	CP	
5110059	90	CP	
5110053	130	CP	

Anodi Flangia Conica

Anodo a flangia conica da poppa.
Zn = Zinco
Al = Alluminio

Cod.	Ref	ø mm	ø1 mm	H mm	UM	€
5110208	Zn	78	47	45	PZ	
5110208A	Al	78	47	45	PZ	

Set Anodi Flangia Tonda Thick

Anodi a flangia da poppa completi di tappo e passante.

Cod.	ø mm	ø1 mm	H mm	UM	€
5110222	120	50	35	PZ	
5110223	135	50	55	PZ	

Anodo Oval Short
Anodo a piastra a goccia per carene.

Cod.	L mm	W mm	H mm	d mm	Kg	UM	€
5110101	85	45	20	33	0.30	PZ	

Anodo Oval Long
Anodo a piastra ovale per carene.

Cod.	L mm	W mm	H mm	d mm	Kg	UM	€
5110102	150	45	20	52	0.50	PZ	

Anodo Oval Double
Anodo a piastra a goccia doppia per carene.

Cod.	L mm	W mm	H mm	d mm	Kg	UM	€
5110103	115	65	20	40	0.45	PZ	

Anodo Rec
Anodo a piastra per carene.

Cod.	L mm	W mm	H mm	d mm	Kg	UM	€
5110601	72	48	10	50	0.23	PZ	

Anodo Rec 1
Anodo a piastra per carene.

Cod.	L mm	W mm	H mm	d mm	Kg	UM	€
5110602	100	70	12	70	0.55	PZ	

Anodo Flap
Anodo a piastra per carene.

Cod.	L mm	W mm	H mm	d mm	Kg	UM	€
5110407	130	50	17	77	0.68	PZ	

Anodo Flap 1
Anodo a piastra per carene.

Cod.	L mm	W mm	H mm	d mm	Kg	UM	€
5110404	110	65	20	57	1.00	PZ	

Anodo Flap 2
Anodo a piastra per carene.

Cod.	L mm	W mm	H mm	d mm	Kg	UM	€
5110106	180	65	30	102	2.00	PZ	

Anodo Vet 1
Anodo a piastra per carene.

Cod.	L mm	W mm	H mm	d mm	Kg	UM	€
5110901	150	60	25	80	0.95	PZ	

Anodo Vet 2
Anodo a piastra per carene.
Zn = Zinco
Al = Alluminio

Cod.	Ref	L mm	W mm	H mm	d mm	Kg	UM	€
5110903	Zn	247	63	30	140	2.30	PZ	
5110903A	Al	247	63	30	140	0.90	PZ	

Anodo Speed 2
Anodo a piastra per carene.

Cod.	L mm	W mm	H mm	d mm	Kg	Accessori	UM	€
5110312	210	70	25	80	2.00		PZ	
5110313						Kit viti	PZ	

Anodo Hydro 1
Anodo a piastra ovale per carene.

Cod.	L mm	W mm	H mm	d mm	Kg	UM	€
5110105	110	63	28	60	0.90	PZ	
5110104	115	65	30	40	1.00	PZ	

Anodo Fairline 1
Anodo a piastra per carene.
Zn = Zinco
Al = Alluminio

Cod.	Ref	L mm	W mm	H mm	d mm	Kg	UM	€
5110110	Zn	200	65	32	110	1.30	PZ	
5110110A	Al	200	65	32	110	0.65	PZ	

Anodo Riva 1
Anodo a piastra per carene.

Cod.	L mm	W mm	H mm	d mm	Kg	UM	€
5110412	190	55	25	75	1.50	PZ	

Anodo Riva 2
Anodo a piastra per carene.

Cod.	L mm	W mm	H mm	d mm	Kg	UM	€
5110415	220	60	30	160	2.50	PZ	

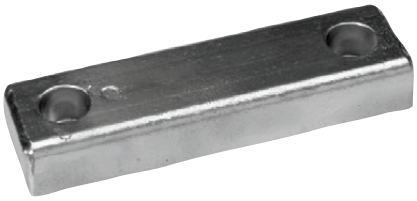

Anodo Rec 5
Anodo a piastra per carene.

Cod.	L mm	W mm	H mm	d mm	Kg	UM	€
5110116	280	85	30	160	4.20	PZ	

Anodo Fairline 2

Anodo a piastra per carene.
Zn = Zinco
Al = Alluminio

Cod.	Ref	L mm	W mm	H mm	Kg	UM	€
5110112	Zn	320	65	35	2.20	PZ	
5110112A	Al	320	65	35	1.00	PZ	

Anodo Vet 3

Anodo a piastra per carene.

Cod.	L mm	W mm	H mm	d mm	Kg	UM	€
5110109	290	55	30	200	3,00	PZ	

Anodo Vet 5

Anodo a piastra per carene.

Cod.	L mm	W mm	H mm	d mm	Kg	UM	€
5110114	325	80	30	180	5,00	PZ	
5110115	290	90	40	160	5,00	PZ	

Anodo Fairline 4

Anodo a piastra per carene.

Cod.	L mm	W mm	H mm	d mm	Kg	UM	€
5110215	325	110	30	200	4.00	PZ	
5110217	447	90	40	230	7.00	PZ	

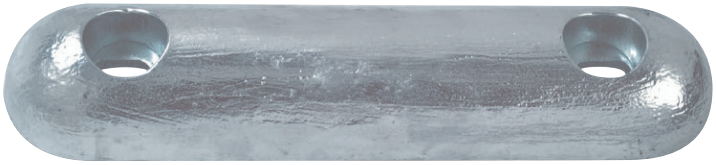

Anodo Fairline 9

Anodo a piastra per carene.

Cod.	L mm	W mm	H mm	d mm	Kg	UM	€
5110119	450	105	40	230	9.0	PZ	

Anodi a Saldare Tipo Classico

Anodo tipo classico con inserto a saldare per carene.

Cod.	L mm	L1 mm	W mm	H mm	UM	€
5111200	190	100	60	20	PZ	
5111201	190	110	60	28	PZ	
5111202	300	200	70	25	PZ	
5111203	300	200	90	35	PZ	
5111205	390	290	80	40	PZ	

Anodi a Saldare Tipo a Goccia

Anodo tipo a goccia con inserto a saldare per carene.

Cod.	L mm	W mm	H mm	Kg	UM	€
5111221	145	90	30	1.80	PZ	
5111222	145	90	35	2.20	PZ	
5111223	150	90	43	3.30	PZ	

New

Anodi a Collare Standard

Anodi a collare standard per assi portaelica.

Cod.	Per asse ø mm	UM	€
5150018	18	PZ	
5150020	20	PZ	
5150022	22	PZ	
5150025	25	PZ	
5150028	28	PZ	
5150030	30	PZ	
5150032	32	PZ	
5150035	35	PZ	

Cod.	Per asse ø mm	UM	€
5150038	38	PZ	
5150040	40	PZ	
5150045	45	PZ	
5150050	50	PZ	
5150055	55	PZ	
5150060	60	PZ	
5150065	65	PZ	

Anodi a Collare Thin

Anodi a collare stretto per assi portaelica.

Cod.	Per asse ø mm	UM	€
5156020	20	PZ	
5156022	22	PZ	
5156025	25	PZ	
5156028	28	PZ	
5156030	30	PZ	
5156032	32	PZ	
5156035	35	PZ	
5156038	38	PZ	
5156040	40	PZ	

Cod.	Per asse ø mm	UM	€
5156045	45	PZ	
5156050	50	PZ	
5156055	55	PZ	
5156060	60	PZ	
5156070	70	PZ	
5156080	80	PZ	
5156085	85	PZ	

Anodi a Collare Large

Anodi a collare per assi portaelica di grosso diametro.

Cod.	Per asse ø mm	UM	€
5155070	70	PZ	
5155075	75	PZ	
5155080	80	PZ	
5155085	85	PZ	
5155090	90	PZ	
5155095	95	PZ	
5155100	100	PZ	

Anodi a Collare Max-Prop

Anodo a collare Max-Prop per eliche.

Cod.	ø Int mm	UM	€
5169242	42	PZ	
5169246	46	PZ	

Anodi a Collare Gori A

Anodo a collare per eliche Gori.

Cod.	ø Est mm	ø Int mm	H mm	ø Prop ''	Codice originale	UM	€
5169363	98	63	47	22-26	15540000	PZ	

Anodi a Collare Gori B

Anodo a collare per eliche Gori.

Cod.	ø Est mm	ø Int mm	H mm	ø Prop ''	Codice originale	UM	€
5169380	97	80	40	13-18	15670000	PZ	

Anodi a Collare Gori C

Anodo a collare per eliche Gori.

Cod.	ø Est mm	ø Int mm	H mm	ø Prop ''	Codice originale	UM	€
5169360	95	60	34	18-20	15539500	PZ	

Anodi a Collare Gori D
Anodo a collare per eliche Gori.

Cod.	ø Est mm	ø Int mm	H mm	ø Prop ''	Codice originale	UM	€
5169356	81	56	24	15-16,5	15527500	PZ	

Anodi a Collare Gori E
Anodo a collare per eliche Gori.

Cod.	ø Est mm	ø Int mm	H mm	ø Prop ''	Codice originale	UM	€
5169353	83	53	40	18-20	1553000	PZ	

Anodi Ogiva Max-Prop 2 Pale
Anodo a ogiva Max-Prop per eliche.

Cod.	ø Est mm	H mm	UM	€
5169036	36	51	PZ	

Anodi Ogiva Max-Prop 3 Pale
Anodo a ogiva Max-Prop per eliche.

Cod.	ø Est mm	H mm	UM	€
5169038	65	42	PZ	
5169042	72	44	PZ	
5169046	83	61	PZ	

Anodi Ogiva 6 Fori Max-Prop 3 Pale
Anodo a ogiva 6 fori per eliche Max-Prop.

Cod.	ø Est mm	H mm	UM	€
5169050	61	38	PZ	
5169051	68	44	PZ	
5169052	80	56	PZ	

Anodi Ogiva New Max-Prop 3 Pale
Anodo a ogiva New Max-Prop per eliche.

Cod.	ø Est mm	H mm	UM	€
5169060	60	40	PZ	
5169062	68	54	PZ	

Anodi Ogiva J-Prop
Anodo a ogiva J-Prop per eliche.

Cod.	ø Est mm	H mm	UM	€
5169112	60	27	PZ	
5169113	80	33	PZ	
5169114	89	37	PZ	

Anodi Ogiva Flex-o-Fold
Anodo a ogiva Flex-o-Fold per eliche.

Cod.	ø Est mm	H mm	UM	€
5169102	70	37	PZ	

Anodi Ogiva Threaded M
Anodo a ogiva con filettatura metrica per assi portaelica.

Cod.	Filettatura	UM	€
5163820	M20	PZ	
5163824	M24	PZ	

Anodi per Ogiva Conic
Anodo a ogiva con innesto conico per assi portaelica.

Cod.	Per asse ø mm	UM	€
5160025	25	PZ	
5160030	30	PZ	
5160035	35	PZ	
5160040	40	PZ	
5160045	45	PZ	
5160050	50	PZ	
5160055	55	PZ	
5160060	60	PZ	
5160070	70/100	PZ	

Anodi per Ogiva Hex/Cil
Anodo a ogiva con innesto conico esagonale per assi portaelica.

Cod.	Per asse ø mm	UM	€
5160525	22/25	PZ	
5160530	30	PZ	
5160535	35	PZ	
5160540	40	PZ	
5160545	45	PZ	
5160550	50	PZ	
5160555	55	PZ	
5160560	60	PZ	
5160570	70/100	PZ	

Anodi Ogiva Reggiani
Anodo a ogiva Reggiani a innesto cilindrico per assi portaelica.

Cod.	Per asse ø mm	UM	€
5160225	25	PZ	
5160230	30	PZ	
5160235	35	PZ	
5160240	40	PZ	
5160245	45	PZ	
5160250	50	PZ	
5160255	55	PZ	
5160260	60	PZ	

Anodi Ogiva Sole'
Anodo a ogiva Solè a innesto conico per assi portaelica.

Cod.	Per asse ø mm	UM	€
5160325	25	PZ	
5160330	30	PZ	
5160335	35/40	PZ	
5160340	45/50	PZ	

Anodi Ogiva Ferretti
Anodo a ogiva Ferretti con innesto conico per assi portaelica.

Cod.	Per asse ø mm	UM	€
5164004	40	PZ	
5164005	45	PZ	
5164006	50	PZ	
5164007	55	PZ	
5164008	60	PZ	

Anodi Ogiva Gori
Anodi a ogiva per eliche Gori.

Cod.	L mm	H mm	Codice originale	UM	€
5169301	26	16	14072100	PZ	
5169302	28	16	14073100	PZ	
5169300	33	20	14074100	PZ	
5169303	44	33	14074511	PZ	

Anodi per Ogiva Cap/Conic
Anodo a ogiva con innesto conico per assi portaelica.

Cod.	Per asse ø mm	UM	€
5163025	22/25/30	PZ	
5163035	35/40/45/50	PZ	

Anodi per Ogiva Cap/Cil
Anodo a ogiva con innesto cilindrico per assi portaelica.

Cod.	ø Est mm	Per asse ø mm	UM	€
5163527	38	20-30	PZ	
5163535	52	35-50	PZ	
5163545	66	50-100	PZ	

Anodi Ogiva Threaded Inch
Anodo a ogiva con filettatura in pollici per assi portaelica.

Cod.	Filettatura ''	Per asse ø mm	UM	€
5163919	3/4	25-30	PZ	
5163920	7/8	35	PZ	
5163921	1	40	PZ	

Ogive Elica a Cono Mozzo
Ogive a cono mozzo in Ottone con anodo di Zinco sostituibile. Con filettatura per asse portaelica.

Cod.	Filettatura	Per asse ø mm	UM	€
4906016	16 x 1,5	25	PZ	
4906020	20 x 1,5	30	PZ	
4906024	24 x 2	35/40	PZ	
4906026	26 x 2	40	PZ	
4906030	30 x 2	45	PZ	
4906033	33 x 2	45/50	PZ	
4906036	36 x 3	50	PZ	

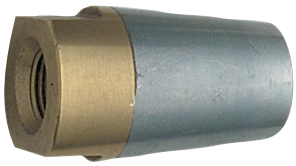

Rondelle di Sicurezza Inox
Rondelle di sicurezza in Acciaio Inox per ogive elica.

Cod.	ø Interno mm	ø Esterno mm	UM	€
5165025	16	38	PZ	
5165030	20	46	PZ	
5165035	24	51	PZ	
5165040	24	53	PZ	
5165045	33	66	PZ	
5165050	37	76	PZ	
5165055	40	81	PZ	
5165060	45	90	PZ	

Collare Vetus Kgf 25
Anodo a a collare per bow thruster Vetus KGF 25.

Cod.	Ref	Codice originale	UM	€
5165530	Kgf 25	BP1221	PZ	

Collare Vetus Kgf 35/55
Anodo a collare per bow thruster Vetus KGF 35/55.

Cod.	Ref	Codice originale	UM	€
5165532	Kgf 35/55	BP1126	PZ	

Collare Vetus Kgf 60/75/80/95
Anodo a collare per bow thruster Vetus KGF 60/75/80/95.

Cod.	Ref	Codice originale	UM	€
5165533	Kgf 60/75/80/95	BP1185	PZ	

Placchetta Vetus Kgf 23A/50/80
Anodo placchetta per bow thruster Vetus KGF 23A/50/80.

Cod.	Ref	Codice originale	UM	€
5165540	KW3	BP129	PZ	

Ogiva Esagonale Vetus Kgf 220
Anodo a ogiva esagonale per bow thruster Vetus KGF 220.

Cod.	ø Est mm	Esagono mm	Codice originale	UM	€
5165510	50	24,5	BP1210	PZ	

Ogiva Esagonale Vetus Kgf 125/130/160
Anodo a ogiva esagonale per bow thruster Vetus Kgf 125/130/160.

Cod.	ø Est mm	Esagono mm	Codice originale	UM	€
5165511	60	24	BP195E	PZ	

Ogiva Conica Inserto Inox Bcs
Anodo a ogiva conica per bow thruster Bcs.

Cod.	ø Est mm	Interno ø mm	UM	€
5165514	68	56	PZ	
5165515	84	56	PZ	

Ogiva Esagono Incassato Vetus
Anodo a ogiva a esagono incassato per bow thruster Vetus.

Cod.	ø Est mm	Esagono mm	UM	€
5165518	54,5	28	PZ	

Ogiva Side Power
Anodo a ogiva per bow thruster Side Power SP125T/285TC, SE120/150, SE220/300HYD, SH160.
Zn = Zinco
Al = Alluminio

Cod.	Ref	ø Est mm	Esagono mm	UM	€
5165570	Zn	46	24,5	PZ	
5165570A	Al	46	24,5	PZ	

Ogiva Max Power
Anodo a ogiva per Max Power.

Cod.	ø Est mm	H mm	UM	€
5165560	32	32	PZ	

Ogiva Sleipner SP30/40
Anodo a ogiva per bow thruster Sleipner SP30/40.
Zn = Zinco
Al = Alluminio

Cod.	Ref	ø Est mm	H mm	Codice originale	UM	€
5165580	Zn	26	20	61180	PZ	
5165580A	Al	26	20	61180	PZ	

Ogiva Esagonale Sleipner SP55/75/95
Anodo a ogiva esagonale per bow thruster Sleipner SP55/75/95.

Cod.	ø Est mm	H mm	Codice originale	UM	€
5165582	45	19,5	71190	PZ	

Ogiva Esagonale Sleipner SP125
Anodo a ogiva esagonale per bow thruster Sleipner SP125.

Cod.	ø Est mm	Esagono mm	Codice originale	UM	€
5165581	42	24	101180	PZ	

Ogiva Lewmar 140/185
Anodo a ogiva per bow thruster Lewmar.
5165520 per Lewmar 140TT
5165521 per Lewmar 185TT

Cod.	ø x H mm	Codice originale	UM	€
5165520	37 x 14	589150	PZ	
5165521	45 X 15	589350	PZ	

Ogiva Lewmar 250/300
Anodo a ogiva per bow thruster Lewmar 250/300.

Cod.	ø x H mm	Codice originale	UM	€
5165522	60 x 19	589550	PZ	

- ANODI PER SISTEMI ARNESON -

Barra Arneson
Barra anodo per sistemi Arneson. Zn = Zinco - Al = Alluminio

Cod.	Ref	L mm	Interasse fori mm	UM	€
5124100	Zn	186	125	PZ	
5124101	Zn	150	88	PZ	
5124100A	Al	186	125	PZ	
5124101A	Al	150	88	PZ	

Rondella Arneson
Rondella anodo per sistemi Arneson.
Zn = Zinco
Al = Alluminio

Cod.	Ref	ø Est mm	H mm	UM	€
5124102	Zn	68	40	PZ	
5124102A	Al	68	40	PZ	

- ANODI PER IDROGETTI HAMILTON -

Flangia per Jet Hamilton 292
Flangia anodo per Hamilton Idrojet 292.
Zn = Zinco - Al = Alluminio

Cod.	Ref	ø Est mm	H mm	Codice originale	UM	€
5124600	Zn	98	25	102185	PZ	
5124600A	Al	98	25	102185	PZ	

Barrotti Motore Nanni
Anodo barrotto per motori Nanni.

Cod.	Ref	UM	€
5127061	Anodo	PZ	
5127561	Anodo con tappo	PZ	

Barrotti Motore Lombardini
Anodo barrotto per motori Lombardini.

Cod.	Ref	UM	€
5127072	Anodo	PZ	
5127572	Anodo con tappo	PZ	

Barrotti Motore Buck
Anodo barrotto per motori Buck.

Cod.	Ref	UM	€
5127053	Anodo	PZ	
5127553	Anodo con tappo	PZ	

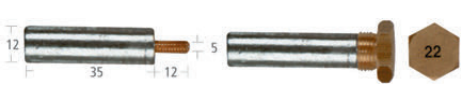

Barrotto Motore Ruggerini
Anodo barrotto per motori Ruggerini.

Cod.	Ref	UM	€
5127070	Anodo	PZ	

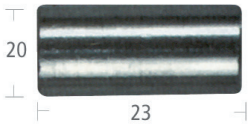

Barrotti Motore VM (14x40mm)
Anodo barrotto per motori VM (14x40mm).

Cod.	Ref	UM	€
5127033	Anodo	PZ	
5127733	Anodo con tappo	PZ	

Barrotti Motore VM (14x20mm)
Anodo barrotto per motori VM (14x20mm).

Cod.	Ref	UM	€
5127035	Anodo	PZ	
5127735	Anodo con tappo	PZ	

Barrotti Motore Ford (10x18mm)
Anodo barrotto per motori Ford (10x18mm).

Cod.	Ref	UM	€
5127059	Anodo	PZ	
5127559	Anodo con tappo	PZ	

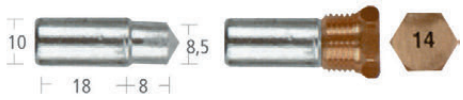

Barrotti Motore Ford (14x26mm)
Anodo barrotto per motori Ford (14x26mm).

Cod.	Ref	UM	€
5127060	Anodo	PZ	
5127560	Anodo con tappo	PZ	

Barrotti Motore General Motors (16x54mm)
Anodo barrotto per motori General Motors (16x54mm).

Cod.	Ref	UM	€
5127007	Anodo	PZ	
5127507	Anodo con tappo	PZ	

Barrotti Motore General Motors (19x85mm)
Anodo barrotto per motori General Motors (19x85mm).

Cod.	Ref	UM	€
5127009	Anodo	PZ	
5127509	Anodo con tappo	PZ	

Barrotti Motore General Motors (12x40mm)
Anodo barrotto per motori General Motors (12x40mm).

Cod.	Ref	UM	€
5127012	Anodo	PZ	
5127512	Anodo con tappo	PZ	

Barrotto Motore Cummins (18x65mm)
Anodo barrotto per motori Cummins (18x65mm).

Cod.	Ref	UM	€
5127013	Anodo	PZ	

Barrotti Motore Cummins (16x50mm)
Anodo barrotto per motori Cummins (16x50mm).

Cod.	Ref	UM	€
5127016	Anodo	PZ	
5127516	Anodo con tappo	PZ	

Barrotti Motore Aifo-Fiat (10x18mm)
Anodo barrotto per motori Aifo-Fiat (10x18mm).

Cod.	Ref	Motore	UM	€
5127132	Anodo	44/700 I/C	PZ	
5127632	Anodo con tappo	44/700 I/C	PZ	

Barrotti Motore Aifo-Fiat (14x26mm)
Anodo barrotto per motori Aifo-Fiat (14x26mm).

Cod.	Ref	Motore	UM	€
5127028	Anodo	821	PZ	
5127528	Anodo con tappo	821	PZ	

Barrotti Motore Aifo-Fiat (13x26+7mm)
Anodo barrotto per motori Aifo-Fiat (13x26+7mm).

Cod.	Ref	UM	€
5127029	Anodo	PZ	
5127529	Anodo con tappo	PZ	

Barrotti Motore Aifo-Fiat (20x20mm)
Anodo barrotto per motori Aifo-Fiat (20x20mm).

Cod.	Ref	Motore	UM	€
5127031	Anodo	828	PZ	
5127531	Anodo con tappo	828	PZ	

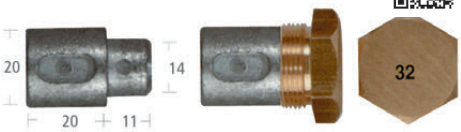

Barrotti Motore Aifo-Fiat (13x26+8mm)
Anodo barrotto per motori Aifo-Fiat (13x26+8mm).

Cod.	Ref	Motore	UM	€
5127032	Anodo	8361	PZ	
5127532	Anodo con tappo	8361	PZ	

Barrotti Motore Caterpillar (10x55mm)
Anodo barrotto per motori Caterpillar (10x55mm).

Cod.	Ref	Motore	UM	€
5127041	Anodo	2283	PZ	
5127541	Anodo con tappo	2283	PZ	

Barrotti Motore Caterpillar (28x55mm)
Anodo barrotto per motori Caterpillar (28x55mm).

Cod.	Ref	Motore	UM	€
5127042	Anodo	2284	PZ	
5127542	Anodo con tappo	2284	PZ	

Barrotti Motore Caterpillar (22x20mm)
Anodo barrotto per motori Caterpillar (22x20mm).

Cod.	Ref	Motore	UM	€
5127043	Anodo	2016	PZ	
5127543	Anodo con tappo	2016	PZ	

Barrotti Motore Caterpillar (16x76mm)
Anodo barrotto per motori Caterpillar (16x76mm).

Cod.	Ref	Motore	UM	€
5127045	Anodo	2289	PZ	
5127545	Anodo con tappo	2289	PZ	

Barrotti Motore Caterpillar (16x41mm)
Anodo barrotto per motori Caterpillar (16x41mm).

Cod.	Ref	Motore	UM	€
5127046	Anodo	3412	PZ	
5127546	Anodo con tappo	3412	PZ	

Barrotti Motore Caterpillar (12x40mm)
Anodo barrotto per motori Caterpillar (12x40mm).

Cod.	Ref	Motore	UM	€
5127047	Anodo	2280	PZ	
5127547	Anodo con tappo	2280	PZ	

Barrotti Motore Caterpillar (12,5x38mm)
Anodo barrotto per motori Caterpillar (12,5x38mm).

Cod.	Ref	Motore	UM	€
5127048	Anodo	3126	PZ	
5127548	Anodo con tappo	3126	PZ	

Barrotti Motore Caterpillar (16x63mm)
Anodo barrotto per motori Caterpillar (16x63mm).

Cod.	Ref	Motore	UM	€
5127049	Anodo	2288	PZ	
5127549	Anodo con tappo	2288	PZ	

Barrotti Motore Caterpillar (10x38mm)
Anodo barrotto per motori Caterpillar (10x38mm).

Cod.	Ref	UM	€
5127050	Anodo	PZ	
5127550	Anodo con tappo	PZ	

Barrotti Motore Caterpillar (14x33mm)
Anodo barrotto per motori Caterpillar (14x33mm).

Cod.	Ref	UM	€
5127051	Anodo	PZ	

Barrotti Motore Scania
Anodo barrotto per motori Scania.

Cod.	Ref	UM	€
5127080	Anodo	PZ	
5127580	Anodo con tappo	PZ	

Barrotti Motore Boudouin
Anodo barrotto per motori Boudouin.

Cod.	Ref	UM	€
5127083	Anodo	PZ	
5127583	Anodo con tappo	PZ	

Collare Yanmar Sail-Drive
Collare anodo per motori Yanmar Sail-Drive.
Zn = Zinco

Cod.	Ref	Codice originale	UM	€
5121005	Zn	196420-02652	PZ	

Kit Collare Yanmar SD20-30-40-50-60
Kit anodi a collare a due sezioni in Alluminio con placche adattatrici in Acciaio Inox.
Per Sail-Drive Yanmar SD20/25/30/31/40/50/60.

Cod.	Ref	Codice originale	UM	€
5121101	Kit collare Al	196440-02660	PZ	
5121100	Placca adattatrice Inox	196440-02690	CP	

Barrotto Yanmar Sail-Drive
Anodo a barrotto per motori Yanmar Sail-Drive.
Zn = Zinco

Cod.	Ref	Codice originale	UM	€
5127073	Zn	27210-200550	PZ	

Barrotto Yanmar 1GM10
Anodo a barrotto per motori Yanmar 1GM10.
Zn = Zinco

Cod.	Ref	Codice originale	UM	€
5127076	Zn	27210-200200	PZ	

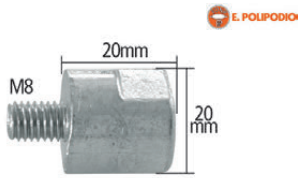

Barrotto Yanmar 2GM20 / 3GM30
Anodo a barrotto per motori Yanmar 2GM20/3GM30.
Zn = Zinco

Cod.	Ref	Codice originale	UM	€
5127075	Zn	27210-200300	PZ	

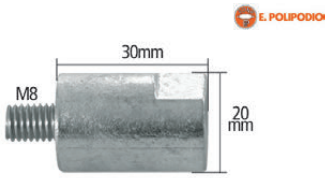

Barrotto Yanmar 6CX-ETE
Anodo a barrotto per motori Yanmar 6CX-ETE.
Zn = Zinco

Cod.	Ref	Codice originale	UM	€
5127074	Zn	27210-200370	PZ	

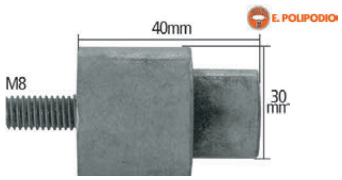

Barrotto Yanmar LH (Long) 6LP/6LY2/6LY
Anodo a barrotto per motori Yanmar 4LH(new)/6LP/6LY2/6LY.
Zn = Zinco

Cod.	Ref	Codice originale	UM	€
5127578	Zn	119574-18790	PZ	

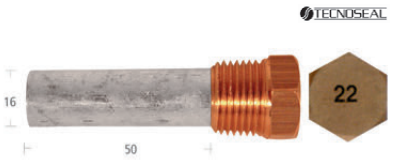

Barrotto Yanmar LH (Short) 6LP/6LY2/6LY
Anodo a barrotto per motori Yanmar 4LH(new)/6LP/6LY2/6LY.
Zn = Zinco

Cod.	Ref	Codice originale	UM	€
5127577	Zn	119574-44150	PZ	

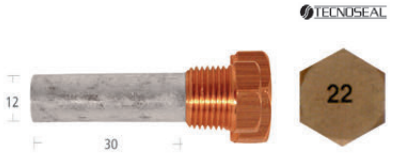

Kit Barrotti Yanmar
Kit anodi a barrotto per motori Yanmar 6LP/6LY/4LH.
Contiene: 1 x 5127578 - 4 x 5127577
Zn = Zinco

Cod.	Ref	Codice originale	UM	€
5127575	Zn	119773-92600	PZ	

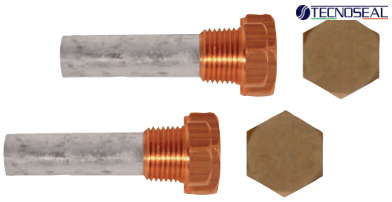

Collare Volvo 250/270
Collare anodo per Volvo Penta 250/270.
Zn = Zinco

Cod.	Ref	Codice originale	UM	€
5120027	Zn	875805	PZ	

Collare Volvo 280/290
Collare anodo per Volvo Penta 280/290.
Zn = Zinco

Cod.	Ref	Codice originale	UM	€
5120028	Zn	875815	PZ	

Collare Volvo Duo Prop
Collare anodo per Volvo Penta Duo Prop.
Zn = Zinco

Cod.	Ref	Codice originale	UM	€
5120029	Zn	852182	PZ	

Collare Volvo Duo Prop Low
Collare anodo per Volvo Penta Duo Prop.
Zn = Zinco

Cod.	Ref	Codice originale	UM	€
5120030	Zn	875821	PZ	

Collare Volvo Sail Drive 110
Collare anodo per Volvo Penta Sail Drive 110.
Zn = Zinco

Cod.	Ref	Codice originale	UM	€
5120025	Zn	875812	PZ	

Collare Volvo Sail Drive 120
Collare anodo per Volvo Penta Sail Drive 120.
Zn = Zinco

Cod.	Ref	Codice originale	UM	€
5120012	Zn	876286	PZ	

Collare Volvo Sail Drive 130/150
Collare anodo per Volvo Penta Sail Drive 130S/150S.
Zn = Zinco
Al = Alluminio

Cod.	Ref	Codice originale	UM	€
5120133	Zn	22651246	PZ	
5120133A	Al	22651246	PZ	

Collare Volvo 3 Folding Prop
Collare anodo per Volvo Penta 3 Folding Prop.
Zn = Zinco
Al = Alluminio

Cod.	Ref	Codice originale	UM	€
5120132	Zn	3858399	PZ	
5120132A	Al	3858399	PZ	

Barra Volvo 250/270/280
Barra anodo per Volvo Penta 250/270/280.
Zn = Zinco

Cod.	Ref	Codice originale	UM	€
5120128	Zn	832598	PZ	

Barra Lunga Volvo Duo Prop
Barra lunga anodo per Volvo Penta Duo Prop.
Zn = Zinco

Cod.	Ref	Codice originale	UM	€
5120129	Zn	852835	PZ	

Barra Volvo Duo Prop New
Barra anodo per Volvo Penta Duo Prop.
Zn = Zinco

Cod.	Ref	Codice originale	UM	€
5120131	Zn	3588768	PZ	

Barra Volvo DPX
Barra anodo per Volvo Penta DPX.
Zn = Zinco

Cod.	Ref	Codice originale	UM	€
5120130	Zn	872139	PZ	

Squadra Volvo 270
Squadra anodo per Volvo Penta 270.
Zn = Zinco

Cod.	Ref	Codice originale	UM	€
5120127	Zn	832934	PZ	

Placca Volvo 290 Duo Prop - DPX
Placca anodo per Volvo Penta 290 Duo Prop - DPX.
Zn = Zinco

Cod.	Ref	Codice originale	UM	€
5120135	Zn	872793	PZ	

Placca Doppia Volvo Sail Drive 110/120
Placca doppia anodo per Volvo Penta Sail Drive 110/120.
Zn = Zinco
Al = Alluminio

Cod.	Ref	Codice originale	UM	€
5128000	Zn	852018	CP	
5128000A	Al	852018	CP	

Piastrina Volvo DPX
Piastrina anodo per Volvo Penta DPX.
Zn = Zinco

Cod.	Ref	Codice originale	UM	€
5120136	Zn	876638	PZ	

Cubo Volvo DPX
Cubo anodo per Volvo Penta DPX.
Zn = Zinco
Al = Alluminio

Cod.	Ref	Codice originale	UM	€
5128002	Zn	873395	PZ	
5128002A	Al	873395	PZ	

Piastra Motore Volvo SX
Piastra motore anodo per Volvo Penta SX.
Zn = Zinco
Al = Alluminio

Cod.	Ref	Codice originale	UM	€
5125309	Zn	3855411	PZ	
5125309A	Al	3855411	PZ	

Placca Alta Volvo SX
Placca alta anodo per Volvo Penta SX.
Zn = Zinco
Al = Alluminio

Cod.	Ref	Codice originale	UM	€
5125002	Zn	3854130	PZ	
5125002A	Al	3854130	PZ	

Barrotto Star Volvo IPS
Barrotto a stella anodo per Volvo Penta IPS.
Zn = Zinco

Cod.	Ref	Codice originale	UM	€
5128003	Zn	3599981	PZ	

Placca Bow Thrust Volvo
Placca anodo per Volvo Bow Thrust.
Zn = Zinco

Cod.	Ref	UM	€
5120110	Zn	PZ	

Piastra Piede Volvo SX 1
Piastra piede anodo per Volvo Penta SX-A / APS-A.
Zn = Zinco
Al = Alluminio

Cod.	Ref	Codice originale	UM	€
5120114	Zn	3888817	PZ	
5120114A	Al	3888817	PZ	

Piastra Piede Volvo SX 2
Piastra piede anodo per Volvo Penta SX.
Zn = Zinco
Al = Alluminio

Cod.	Ref	Codice originale	UM	€
5128004	Zn	3588746	PZ	
5128004A	Al	3588746	PZ	

Barrotto S Refrigerante Volvo
Barrotto anodo sottile per refrigerante Volvo Penta.
Zn = Zinco

Cod.	Ref	Codice originale	UM	€
5127023	Barrotto Zn	838929	PZ	
5127523	Barrotto Zn con tappo	838928	PZ	

Barrotto L Refrigerante Volvo
Barrotto anodo grosso per refrigerante Volvo Penta.
Zn = Zinco

Cod.	Ref	Codice originale	UM	€
5127027	Barrotto Zn	823661	PZ	
5127527	Barrotto Zn con tappo	823662	PZ	

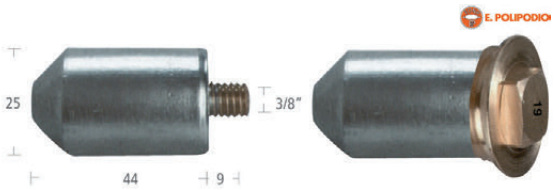

Collare Buck Sail-Drive
Anodo a collare per motori Buck Sail-Drive.
Zn = Zinco

Cod.	Ref	Codice originale	UM	€
5121010	Zn	24BUKB00E5829	PZ	

Collare Lombardini Sail-Drive
Anodi a collare per motori Lombardini Sail-Drive SLDM.

Cod.	ø Est mm	ø Int mm	H mm	Codice originale	UM	€
5121006	90	42	34	1301339	PZ	
5121007	114	42	33	1301350	PZ	

Collare Lombardini Sail-Drive 2 Sezioni
Anodi a collare a 2 sezioni per motori Lombardini Sail-Drive. La placca adattatrice in Acciaio Inox si usa per il montaggio dei collari a due sezioni in posizione fori del vecchio collare a pezzo unico.

Cod.	Dim mm	H mm	Codice originale	UM	€
5121002	121 x 82	33	9135033	PZ	
5121003	152 x 115	33	9135034	PZ	
5121004	58 x 70	30	Placca adattatrice	PZ	

- ANODI PER MOTORI OMC -

Placca Cubo Cobra/King Cobra
Placca cubo anodo per motori OMC Cobra/King Cobra.
Zn = Zinco Al = Alluminio

Cod.	Ref	Codice originale	UM	€
5125002	Zn	3854130	PZ	
5125002A	Al	3854130	PZ	

Piastra Collare Cobra
Piastra collare anodo per motori OMC Cobra.
Zn = Zinco
Al = Alluminio

Cod.	Ref	Codice originale	UM	€
5125307	Zn	983494	PZ	
5125307A	Al	983494	PZ	

Piastra Cobra (1987<>1993)
Piastra anodo per motori OMC Cobra (1987<>1993).
Zn = Zinco
Al = Alluminio

Cod.	Ref	Codice originale	UM	€
5125308	Zn	3853818	PZ	
5125308A	Al	3853818	PZ	

Piastra Stern Drive (1978<>1985)
Piastra anodo per motori OMC Stern Drive (1978<>1985).
Zn = Zinco

Cod.	Ref	Codice originale	UM	€
5125019	Zn	982277/982438	PZ	

Barra OMC
Barra piede anodo per motori OMC.
Zn = Zinco

Cod.	Ref	Codice originale	UM	€
5125012	Zn	97669	PZ	

Cubo S Cobra
Cubo anodo per motori OMC Cobra.
Zn = Zinco
Al = Alluminio

Cod.	Ref	Codice originale	UM	€
5125304	Zn	436745	PZ	
5125304A	Al	436745	PZ	

Placca Piede Alpha/Bravo
Placca piede per motori Mercruiser Alpha/Bravo.
Zn = Zinco
Al = Alluminio

Cod.	Ref	Codice originale	UM	€
5123120	Zn	76214Q5	PZ	
5123120A	Al	76214Q5	PZ	

Placca Piede Bravo III
Placca piede anodo per motori Mercruiser Bravo III.
Zn = Zinco
Al = Alluminio

Cod.	Ref	Codice originale	UM	€
5123122	Zn	76214-4	PZ	
5123122A	Al	76214-4	PZ	

Pinna Alpha
Pinna anodo per motori Mercruiser Alpha.
Zn = Zinco
Al = Alluminio

Cod.	Ref	Codice originale	UM	€
5123350	Zn	31640Q4	PZ	
5123350A	Al	31640Q4	PZ	

Pinna Alpha (Lunga)
Pinna anodo lunga per motori Mercruiser Alpha.
Zn = Zinco

Cod.	Ref	Codice originale	UM	€
5123016	Zn	34127A1	PZ	

Pinna Alpha (Tagliata)
Pinna anodo per motori Mercruiser Alpha.
Zn = Zinco

Cod.	Ref	Codice originale	UM	€
5123012	Zn	46399	PZ	

Placca Alpha/Bravo
Placca anodo per motori Mercruiser Alpha Gen II/Bravo.
Zn = Zinco

Cod.	Ref	Codice originale	UM	€
5123000	Zn	821631Q1	PZ	
5123001	Zn	43994	PZ	

Piastra Alpha Gen II
Piastra anodo per motori Mercruiser Alpha Gen II.
Zn = Zinco
Al = Alluminio

Cod.	Ref	Codice originale	UM	€
5123013	Zn	821629Q1	PZ	
5123013A	Al	821629Q1	PZ	

Piastra Bravo (Tutti)
Piastra anodo per motori Mercruiser Bravo.
Zn = Zinco

Cod.	Ref	Codice originale	UM	€
5123014	Zn	821630Q1	PZ	

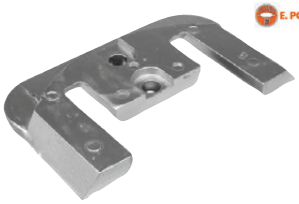

Piastrina (Vecchio Tipo)
Piastrina anodo per motori Mercruiser.
Zn = Zinco

Cod.	Ref	Codice originale	UM	€
5123010	Zn	34762A1	PZ	

Collare Alpha (Tutti)
Collare anodo per motori Mercruiser Alpha.
Zn = Zinco

Cod.	Ref	Codice originale	UM	€
5123117	Zn	806189Q1	PZ	

Collare Alpha Gen II
Collare anodo per motori Mercruiser Alpha Gen II.
Zn = Zinco
Al = Alluminio

Cod.	Ref	Codice originale	UM	€
5123119	Zn	806105Q1	PZ	
5123119A	Al	806105Q1	PZ	

Collare Trim Bravo
Collare trim anodo per motori Mercruiser Bravo.
Zn = Zinco
Al = Alluminio

Cod.	Ref	Codice originale	UM	€
5123118	Zn	806190Q1	PZ	
5123118A	Al	806190Q1	PZ	

Collare Bravo I
Collare anodo per motori Mercruiser Bravo I.
Zn = Zinco
Al = Alluminio

Cod.	Ref	Codice originale	UM	€
5123121	Zn	806188A1	PZ	
5123121A	Al	806188A1	PZ	

Ogiva Alpha I
Ogiva anodo per motori Mercruiser Alpha I - Bravo I.
Zn = Zinco
Al = Alluminio

Cod.	Ref	Codice originale	UM	€
5123005	Zn	55989Q9	PZ	
5123005A	Al	55989Q9	PZ	

Ogiva Bravo III
Ogiva anodo per motori Mercruiser bravo III.
Zn = Zinco
Al = Alluminio

Cod.	Ref	Codice originale	UM	€
5123125	Zn	865182A01	PZ	
5123125A	Al	865182A01	PZ	

- ANODI PER MOTORI MERCURY -

Pinna 15/20/25 (Nuovo Tipo)
Pinna anodo per motori Mercury 15/20/25 (nuovo tipo).
Zn = Zinco

Cod.	Ref	Codice originale	UM	€
5123305	Zn	98432T5	PZ	

Pinna 30/40 (2 Cil 2T) - 25/30/40/50 (4T)
Pinna anodo per motori Mercury 30/40(2cil 2T) - 25/30/40/50 (4T).
Zn = Zinco

Cod.	Ref	Codice originale	UM	€
5123017	Zn	822157T2	PZ	

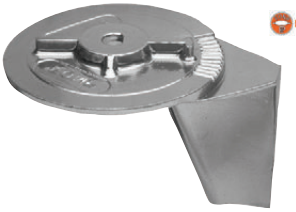

Pinna 50/60 (2T) - 40/50 EFI (4T)
Pinna anodo per motori Mercury 50/60(2T) - 40/50 EFI (4T).
Zn = Zinco

Cod.	Ref	Codice originale	UM	€
5123018	Zn	17264T2	PZ	

Pinna 35<>V6
Pinna anodo per motori Mercury 35<>V6.
Zn = Zinco
Al = Alluminio

Cod.	Ref	Codice originale	UM	€
5123350	Zn	31640Q4	PZ	
5123350A	Al	31640Q4	PZ	

Pinna V6
Pinna anodo per motori Mercury V6.
Zn = Zinco

Cod.	Ref	Codice originale	UM	€
5128201	Zn	822777Q1	PZ	

Placca Piede 35<>V6
Placca piede anodo per motori Mercury 35<>V6.
Zn = Zinco
Al = Alluminio

Cod.	Ref	Codice originale	UM	€
5123120	Zn	76214Q5	PZ	
5123120A	Al	76214Q5	PZ	

Pinna 18/25 (Vecchio Tipo)
Pinna anodo per motori Mercury 18/25 (vecchio tipo).
Zn = Zinco

Cod.	Ref	Codice originale	UM	€
5123304	Zn	94286T	PZ	

Placca 20 (Vecchio 200) - 40 (Vecchio 400)
Placca anodo per motori Mercury 20(vecchio tipo 200) - 40(vecchio tipo 400).
Zn = Zinco

Cod.	Ref	Codice originale	UM	€
5123303	Zn	47820A1	PZ	

Pinna 40XR
Pinna anodo per motori Mercury 40XR (Tohatsu).
Zn = Zinco

Cod.	Ref	Codice originale	UM	€
5124505	Zn	853762	PZ	

Barra 30/40 (2 Cil) - 40/50 (4T)
Barra anodo per motori Mercury 30/40 (2Cil) - 40/50 (4T).
Zn = Zinco

Cod.	Ref	Codice originale	UM	€
5123319	Zn	825271 1	PZ	

Barra Trim 30<>125 - V6 - Optimax - Verado
Barra trim anodo per motori Mercury 30<>125 - tutti V6 - Optimax - Verado.
Zn = Zinco

Cod.	Ref	Codice originale	UM	€
5123320	Zn	818298Q1	PZ	

Piastra 150<>250
Piastra anodo per motori Mercury 150<>250.
Zn = Zinco

Cod.	Ref	Codice originale	UM	€
5123323	Zn	89949A1	PZ	

Barra Trim 45 (4 Cil) Super America
Barra trim anodo per motori Mercury 45 Super America.
Zn = Zinco

Cod.	Ref	Codice originale	UM	€
5123325	Zn	71320A3	PZ	

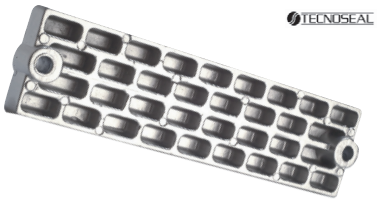

Barra Trim 40XR (Tohatsu)
Barra anodo per motori Mercury 40XR (Tohatsu).
Zn = Zinco
Al = Alluminio

Cod.	Ref	Codice originale	UM	€
5124514	Zn	823912002	PZ	
5124514A	Al	823912002	PZ	

Piastrina 6<>15 (2T) - 9.9<>15 (4T)
Piastrina anodo per motori Mercury 6<>15 (2T) - 9.9<>15 (4T).
Zn = Zinco

Cod.	Ref	Codice originale	UM	€
5128203	Zn	42121A2	PZ	

Piastrina 4 - 9.9 (4T)
Piastrina anodo per motori Mercury 4 - 9.9(4T).
Zn = Zinco

Cod.	Ref	Codice originale	UM	€
5128204	Zn	875208	PZ	

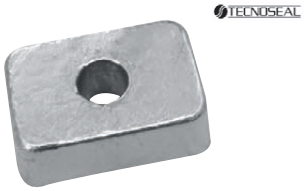

Piastrina Gambo 30<>300 - Optimax - Verado
Piastrina gambo anodo per motori Mercury 30<>300 - Optimax - Verado.
Zn = Zinco

Cod.	Ref	Codice originale	UM	€
5123310	Zn	826134Q	PZ	

Rondella 2.5-3.3-4-5
Rondella anodo per motori Mercury 2.5-3.3-4-5.
Zn = Zinco - Al = Alluminio

Cod.	Ref	Codice originale	UM	€
5123311	Zn	823913	PZ	
5123312	Zn	823912	PZ	
5123311A	Al	823913	PZ	
5123312A	Al	823912	PZ	

Barrotto 25/30/40/50 (4T)
Barrotto anodo per motori Mercury 25/30/40/50 (4T).
Zn = Zinco

Cod.	Ref	Codice originale	UM	€
5128202	Zn	826887M	PZ	

Piastra Trim S Verado 200-300
Piastra Trim anodo per motori Mercury Verado 200<>300.
Zn = Zinco
Al = Alluminio

Cod.	Ref	Codice originale	UM	€
5128212	Zn	893404	PZ	
5128212A	Al	893404	PZ	

Piastra Trim L Verado 200-300
Piastra Trim anodo per motori Mercury Verado 200<>300.
Zn = Zinco
Al = Alluminio

Cod.	Ref	Codice originale	UM	€
5128214	Zn	880653	PZ	
5128214A	Al	880653	PZ	

Pinna M25E/40C (2T)
Pinna anodo per motori Tohatsu M25E/40C (2T).
Zn = Zinco

Cod.	Ref	Codice originale	UM	€
5124502	Zn	348-60217-0	PZ	

Pinna M25C2/25D/40D/50D (2T)
Pinna anodo per motori Tohatsu M25C2/25D/40D/50D(2T).
Zn = Zinco

Cod.	Ref	Codice originale	UM	€
5124505	Zn	3C8-60217-0	PZ	

Pinna M60B<>140A (2T)
Pinna anodo per motori Tohatsu M60B<>140A (2T).
Zn = Zinco

Cod.	Ref	Codice originale	UM	€
5124507	Zn	3B7-60217-0	PZ	

Pinna MFS 8<>20 (4T)
Pinna anodo per motori Tohatsu MFS 8<>20 (4T).
Zn = Zinco
Al = Alluminio

Cod.	Ref	Codice originale	UM	€
5124516	Zn	3V1202170	PZ	
5124516A	Al	3V1202170	PZ	

Piastra Piede M9.9A/15A/18E (2T)
Piastra piede anodo per motori Tohatsu M9.9A/15A/18E (2T).
Zn = Zinco

Cod.	Ref	Codice originale	UM	€
5124501	Zn	3M2-60218-1	PZ	

Barra M25D<>140A (2T)
Barra anodo per motori Tohatsu M25D<>140A (2T).
Zn = Zinco
Al = Alluminio

Cod.	Ref	Codice originale	UM	€
5124514	Zn	3C7-60218-1	PZ	
5124514A	Al	3C7-60218-1	PZ	

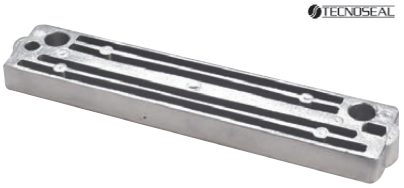

Cubo M9.9B<>140A (2T)
Cubo anodo per motori Tohatsu M9.9B<>140A (2T).
Zn = Zinco

Cod.	Ref	Codice originale	UM	€
5124504	Zn	3B7-60218-0	PZ	

Rondella M5B (2T)
Rondella anodo per motori Tohatsu M5B (2T).
Zn = Zinco
Al = Alluminio

Cod.	Ref	Codice originale	UM	€
5124510	Zn	369-60218-1	PZ	
5124510A	Al	369-60218-1	PZ	

Rondella M2.5A<>50D (2T)
Rondella anodo per motori Tohatsu M2.5A<>50D (2T).
Zn = Zinco
Al = Alluminio

Cod.	Ref	Codice originale	UM	€
5124512	Zn	338-60218-2	PZ	
5124512A	Al	338-60218-2	PZ	

Pinna 20/25/30/40/50
Pinna anodo per motori Yamaha 20C/D-25J/Q/N-30D-40H/V/Y/X-50H/D.
Zn = Zinco

Cod.	Ref	Codice originale	UM	€
5126003	Zn	664-45371-01	PZ	

Pinna F25/30/40/50/60
Pinna anodo per motori Yamaha FT25F/B-F30A/B-F40A/B/C/D/F-F50A/F-FT50C-F60A/C.
Zn = Zinco
Al = Alluminio

Cod.	Ref	Codice originale	UM	€
5126004	Zn	67C-45371-00	PZ	
5126004A	Al	67C-45371-00	PZ	

Pinna 50/60/70/75/80/85/90-F40/50
Pinna anodo per motori Yamaha 50G-60F-70B-75A-80A-85A-90A-F40A-F50A/B-Pro75/90.
Zn = Zinco
Al = Alluminio

Cod.	Ref	Codice originale	UM	€
5126006	Zn	688-45371-02	PZ	
5126006A	Al	688-45371-02	PZ	

Pinna 50/55 (Vecchi 2 Cil)
Pinna anodo per motori Yamaha 50G/55B (vecchi 2Cil).
Zn = Zinco
Al = Alluminio

Cod.	Ref	Codice originale	UM	€
5126001	Zn	679-45371-00	PZ	
5126001A	Al	679-45371-00	PZ	

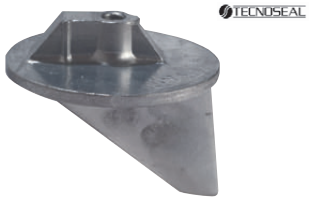

Pinna F80/100
Pinna anodo per motori Yamaha F80-F100.
Zn = Zinco

Cod.	Ref	Codice originale	UM	€
5128306	Zn	67F-45371-00	PZ	

Pinna 100/115/130-F115
Pinna anodo per motori Yamaha 100A-115B/C-130B-F115A.
Zn = Zinco
Al = Alluminio

Cod.	Ref	Codice originale	UM	€
5126022	Zn	6E5-45371-01	PZ	
5126022A	Al	6E5-45371-01	PZ	

Pinna 150/175/200/225-F150
Pinna anodo per motori Yamaha 150C/F-F150A-175B/D-200B/F/G-225B/D.
Zn = Zinco
Al = Alluminio

Cod.	Ref	Codice originale	UM	€
5126024	Zn	6J9-45371-01	PZ	
5126024A	Al	6J9-45371-01	PZ	

Pinna L150/175/200/225-FL150
Pinna anodo per motori Yamaha L150C/F-FL150A-L175B/D-L200B/F/G-L225B/D.
Zn = Zinco
Al = Alluminio

Cod.	Ref	Codice originale	UM	€
5126023	Zn	6K1-45371-02	PZ	
5126023A	Al	6K1-45371-02	PZ	

Pinna F200/225/250/300-250A/B
Pinna anodo per motori Yamaha F200-F225-F250-F300-250A/B.
Zn = Zinco
Al = Alluminio

Cod.	Ref	Codice originale	UM	€
5128302	Zn	61A-45371-00	PZ	
5128302A	Al	61A-45371-00	PZ	

Placca Piede 2B/3A/4A/B/5C-F4A
Placca piede anodo per motori Yamaha 2B/3A/4A/B/5C-F4A.
Zn = Zinco

Cod.	Ref	Codice originale	UM	€
5126117	Zn	6L5-45251-01	PZ	

Placca Piede 6C/8C
Placca piede anodo per motori Yamaha 6C/8C.
Zn = Zinco

Cod.	Ref	Codice originale	UM	€
5126118	Zn	6G1-45251-02	PZ	

Placca Piede 9.9D/15D
Placca piede anodo per motori Yamaha 9.9D-15D.
Zn = Zinco

Cod.	Ref	Codice originale	UM	€
5126116	Zn	6E8-45251-02	PZ	

Placca Piede 9.9F/15-FT8/9.9-F9.9/15/20/25-25B-30G
Placca piede anodo per motori Yamaha 9.9F/15F(98>09)-FT8D-FT9.9D/G-F9.9C-F15A-F20A-F25A-25B/V-30G.
Zn = Zinco

Cod.	Ref	Codice originale	UM	€
5128303	Zn	61N4525101	PZ	

Barra 25Q-40/50/60/70/75/80/85/90-F80/100
Barra anodo per motori Yamaha 50G-60F-70B-75C-80A-85A-90A-F80A/B-F100A/D.
Zn = Zinco

Cod.	Ref	Codice originale	UM	€
5126115	Zn	6H1-45251-02	PZ	

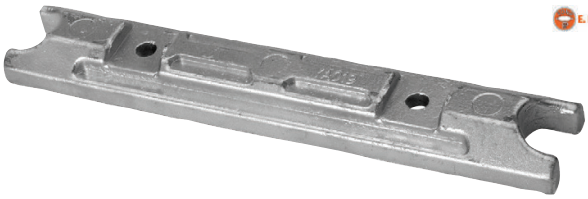

Barra 25Q-40/50/60/70/80/90 (Vecchio Tipo)
Barra anodo per motori Yamaha 25Q-40H-50G-60F-70B-80A-90A.
Zn = Zinco

Cod.	Ref	Codice originale	UM	€
5126016	Zn	6H1-45251-01	PZ	

Barra 100/115/130/150/175/200-F115/150/200/225/250/300/350
Barra ponte anodo per motori Yamaha: 100A-115B/C-130B-150C/F-175B/D-200F/G-F115A-F150A-F200C-F225B-F250A/D -F300A-F350A.
Zn = Zinco
Al = Alluminio

Cod.	Ref	Codice originale	UM	€
5126015	Zn	6G5-45251-02	PZ	
5126015A	Al	6G5-45251-02	PZ	

Piastrina FT8/9.9/25/50-F15/20/25/30/40/50/60/70
Piastrina anodo per motori Yamaha: FT8/9.9G-FT25F/B-FT50G-F15C-F20A/B-F25D-F30A/B-F40D/F/G-F50F-F60A/C-F70A-40X/V-50H.
Zn = Zinco

Cod.	Ref	Codice originale	UM	€
5128301	Zn	65W-45251-00	PZ	

Cubo F40/50-40V-50H
Cubo anodo per motori Yamaha F40A/F50A-40V-50H.
Zn = Zinco
Al = Alluminio

Cod.	Ref	Codice originale	UM	€
5128304	Zn	63D-45251-10	PZ	
5128304A	Al	63D-45251-10	PZ	

Barrotto 80<>100
Barrotto anodo per motori Yamaha 80<>100.
Zn = Zinco

Cod.	Ref	Codice originale	UM	€
5128305	Zn	67F-11325-00	PZ	

Pinna 8<>15
Anodo a pinna per motori Honda 8<>15 HP.
Zn = Zinco
Al = Alluminio

Cod.	Ref	Codice originale	UM	€
5124807	Zn	No ref	PZ	
5124807A	Al	No ref	PZ	

Pinna 25<>50
Anodo a pinna per motori Honda 25<>50.
Zn = Zinco
Al = Alluminio

Cod.	Ref	Codice originale	UM	€
5124808	Zn	41107-ZV5000	PZ	
5124808A	Al	41107-ZV5000	PZ	

Barra 35<>50
Anodo a barra per motori Honda 35<>50.
Zn = Zinco
Al = Alluminio

Cod.	Ref	Codice originale	UM	€
5124812	Zn	06411-ZV5000	PZ	
5124812A	Al	06411-ZV5000	PZ	

Barra 75<>130
Anodo a barra per motori Honda 75<>130.
Zn = Zinco
Al = Alluminio

Cod.	Ref	Codice originale	UM	€
5124814	Zn	41106-ZW-000	PZ	
5124814A	Al	41106-ZW-000	PZ	

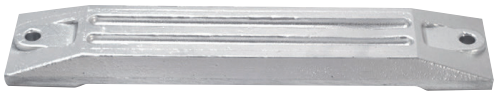

Piastrina 2<>15
Anodo piastrina per motori Honda 2<>15.
Zn = Zinco
Al = Alluminio

Cod.	Ref	Codice originale	UM	€
5124806	Zn	41106-ZV4-650	PZ	
5124806A	Al	41106-ZV4-650	PZ	

Piastrina 75<>130
Anodo piastrina per motori Honda 75<>130 e 75<>225.
Zn = Zinco

Cod.	Ref	Codice originale	UM	€
5124804	Zn	41109-ZW-1003	PZ	
5124805	Zn	41109-ZW1-B00	PZ	

Piastrina 8<>15
Anodo piastrina per motori Honda 8<>15 HP.
Zn = Zinco
Al = Alluminio

Cod.	Ref	Dim mm	Codice originale	UM	€
5124803	Zn	32 x 28	No ref	PZ	
5124803A	Al	32 x 28	No ref	PZ	

Rondella 8
Anodo rondella per motori Honda 8.
Zn = Zinco
Al = Alluminio

Cod.	Ref	Codice originale	UM	€
5124801	Zn	No ref	PZ	
5124801A	Al	No ref	PZ	

Rondella Alta
Anodo a rondella per motori Honda.
Zn = Zinco
Al = Alluminio

Cod.	Ref	ø mm	H mm	Codice originale	UM	€
5124802	Zn	24	14	No ref	PZ	
5124802A	Al	24	14	No ref	PZ	

Piastrina 2<>150
Piastrina anodo per motori Johnson/Evinrude 2<>150.
Zn = Zinco
Al = Alluminio

Cod.	Ref	Codice originale	UM	€
5125301	Zn	327606	PZ	
5125301A	Al	327606	PZ	

Piastrina 9.9/15 (1993>)
Piastrina anodo per motori Johnson/Evinrude 9.9/15 (1993>).
Zn = Zinco

Cod.	Ref	Codice originale	UM	€
5125315	Zn	338635	PZ	

Piastrina 20<>35
Coppia piastrine anodo per motori Johnson/Evinrude 20<>35.
Zn = Zinco

Cod.	Ref	Codice originale	UM	€
5125310	Zn	434029	CP	

Piastra 40<>150
Piastra anodo per motori Johnson/Evinrude 40<>150.
Zn = Zinco
Al = Alluminio

Cod.	Ref	Codice originale	UM	€
5125311	Zn	431708	PZ	
5125311A	Al	431708	PZ	

Cubo 4<>7.5-8
Cubo anodo per motori Johnson/Evinrude 4<>7.5-8.
Zn = Zinco

Cod.	Ref	Codice originale	UM	€
5125305	Zn	432397	PZ	

Cubo 3 Cil<>V8
Cubo anodo per motori Johnson/Evinrude 3 cil<>V8.
Zn = Zinco
Al = Alluminio

Cod.	Ref	Codice originale	UM	€
5125314	Zn	433458	PZ	
5125314A	Al	433458	PZ	

Cubo V4/V6
Cubo anodo per motori Johnson/Evinrude V4/V6.
Zn = Zinco

Cod.	Ref	Codice originale	UM	€
5125306	Zn	393023/436745	PZ	

Collare 40-50-60-737
Collare anodo per motori Johnson/Evinrude 40-50-60-737.
Zn = Zinco

Cod.	Ref	Codice originale	UM	€
5125337	Zn	398873	PZ	

1/2 Collare 35<>75 (Vecchio Tipo)
Mezzo collare anodo per motori Johnson/Evinrude 35<>75 vecchio tipo.
Zn = Zinco
Al = Alluminio

Cod.	Ref	Codice originale	UM	€
5125303	Zn	392462	PZ	
5125303A	Al	392462	PZ	

1/2 Collare V4/V6 (Vecchio Tipo)
Mezzo collare anodo per motori Johnson/Evinrude V4/V6 vecchio tipo.
Zn = Zinco

Cod.	Ref	Codice originale	UM	€
5125302	Zn	392160	PZ	

Barra 60<>300
Barra anodo per motori Johnson/Evinrude 60<>300.
Zn = Zinco
Al = Alluminio

Cod.	Ref	Codice originale	UM	€
5125013	Zn	5007089	PZ	
5125013A	Al	5007089	PZ	

Barra 40<>200 4T
Barra anodo per motori Johnson/Evinrude 40<>200 4T.
Zn = Zinco
Al = Alluminio

Cod.	Ref	Codice originale	UM	€
5124514	Zn	5030907	PZ	
5124514A	Al	5030907	PZ	

Barra OMC-P (Vecchio Tipo)
Barra anodo per motori Johnson/Evinrude OMC-P vecchio tipo.
Zn = Zinco

Cod.	Ref	Codice originale	UM	€
5125012	Zn	97669	PZ	

- ANODI PER MOTORI SUZUKI -

Placca piede DT9.9/15 (2T)
Placca piede anodo per motori Suzuki DT9.9/15 (2T).
Zn = Zinco

Cod.	Ref	Codice originale	UM	€
5124006	Zn	53321-93900	PZ	

Pinna DT20/25/30 (2T)
Pinna anodo per motori Suzuki DT20/25/30 (2T).
Zn = Zinco

Cod.	Ref	Codice originale	UM	€
5124025	Zn	55125-96310	PZ	

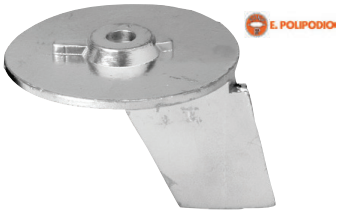

Pinna DT55/65 (2T) (Vecchio Tipo)
Pinna anodo per motori Suzuki DT55/65 (2T) vecchio tipo.
Zn = Zinco

Cod.	Ref	Codice originale	UM	€
5124001	Zn	55125-95301	PZ	

Pinna DT75<>85 (2T)
Pinna anodo per motori Suzuki DT75<>85 (2T).
Zn = Zinco
Al = Alluminio

Cod.	Ref	Codice originale	UM	€
5124007	Zn	55125-94400	PZ	
5124007A	Al	55125-94400	PZ	

Pinna DT55/65 (2T) - DF40/50 (4T)
Pinna anodo per motori Suzuki DT55/65 (2T) - DF40/50 (4T).
Zn = Zinco

Cod.	Ref	Codice originale	UM	€
5124009	Zn	55125-95500	PZ	

Pinna DT115/140 (2T)
Pinna anodo per motori Suzuki DT115/140 (2T).
Zn = Zinco

Cod.	Ref	Codice originale	UM	€
5124014	Zn	55125-94502	PZ	

Rondella DT4/5/6/8 (2T)
Rondella anodo per motori Suzuki DT4/5/6/8 (2T).
Zn = Zinco
Al = Alluminio

Cod.	Ref	Codice originale	UM	€
5124012	Zn	11130-94600	PZ	
5124012A	Al	11130-94600	PZ	

Cubo DT4/5(2T)
Cubo anodo per motori Suzuki DT4/5(2T).
Zn = Zinco
Al = Alluminio

Cod.	Ref	Codice originale	UM	€
5124002	Zn	55320-98600	PZ	
5124002A	Al	55320-98600	PZ	

Piastrina 25<>115
Piastrina anodo per motori Suzuki 25<>115.
Zn = Zinco
Al = Alluminio

Cod.	Ref	Codice originale	UM	€
5124004	Zn	55320-95310	PZ	
5124004A	Al	55320-95310	PZ	

Cubo
Cubo anodo per motori Suzuki.
Zn = Zinco
Al = Alluminio

Cod.	Ref	Codice originale	UM	€
5129001	Zn	41810-87D00	PZ	
5129001A	Al	41810-87D00	PZ	

Piastrina 9.5<>15
Piastrina anodo per motori Suzuki 9.9<>15.
Zn = Zinco

Cod.	Ref	Codice originale	UM	€
5129002	Zn	41811-98500-000	PZ	

Piastrina DT2.2/4/5/6/8 (2T)
Piastrina anodo per motori Suzuki DT2.2/4/5/6/8 (2T).
Zn = Zinco
Al = Alluminio

Cod.	Ref	Codice originale	UM	€
5124008	Zn	55321-93910	PZ	
5124008A	Al	55321-93910	PZ	

Piastrina DF90/115/140
Piastrina anodo per motori Suzuki DF90/115/140.
Zn = Zinco
Al = Alluminio

Cod.	Ref	Codice originale	UM	€
5124020	Zn	55321-90J01	PZ	
5124020A	Al	55321-90J01	PZ	

Barra 40<>300
Barra anodo per motori Suzuki 40<>300.
Zn = Zinco
Al = Alluminio

Cod.	Ref	Codice originale	UM	€
5124514	Zn	55320-94900-000	PZ	
5124514A	Al	55320-94900-000	PZ	

Bracciali in Alluminio per Assi Elica

Anodi a bracciale in lega di Alluminio M2 per assi porta elica.
- Proteggono il 50% più a lungo di un anodo in zinco
- Pesano il 50% in meno degli anodi in zinco

Cod.	Per asse ø mm	UM	€
5151025	25	PZ	
5151030	30	PZ	
5151035	35	PZ	
5151038	38	PZ	
5151040	40	PZ	
5151045	45	PZ	
5151050	50	PZ	
5151060	60	PZ	
5151070	70	PZ	
5151075	75	PZ	
5151080	80	PZ	
5151055	55	PZ	
5151065	65	PZ	

Bracciali in Alluminio per Assi Elica in Pollici

Anodi a bracciale Martyr in lega di Alluminio M2 per assi porta elica.
- Proteggono il 50% più a lungo di un anodo in zinco
- Pesano il 50% in meno degli anodi in zinco

Cod.	Per asse ø	Per asse ø mm	UM	€
5151022	7/8"	22,2	PZ	
5151026	1"	25,4	PZ	
5151028	1"1/8	28,6	PZ	
5151031	1"1/4	31,7	PZ	
5151044	1"3/4	44,4	PZ	
5151051	2"	50,8	PZ	
5151057	2"1/4	57,1	PZ	
5151063	2"1/2	63,5	PZ	
5151076	3"	76,2	PZ	
5151089	3"1/2	88,9	PZ	

Flange in Alluminio per Timone e Scafo

Anodi a flangia Martyr in lega di Alluminio M2 per timone/scafo.
- Proteggono il 50% più a lungo di un anodo in zinco
- Pesano il 50% in meno degli anodi in zinco

Cod.	ø mm	Peso Kg	UM	€
5111005	50	0,03	PZ	
5111007	70	0,06	PZ	
5111009	90	0,15	PZ	
5111011	110	0,23	PZ	
5111012	125	0,34	PZ	
5111014	140	0,52	PZ	

Piastre in Alluminio per Carene

Anodi a piastra Martyr in lega di Alluminio M2 per scafi e carene.
- Proteggono il 50% più a lungo di un anodo in zinco
- Pesano il 50% in meno degli anodi in zinco

Cod.	Dim mm	Interasse fori mm	UM	€
5111110	50 x 100 x H10	50	PZ	
5111115	50 x 130 x H18	77	PZ	
5111113	60 x 150 x H25	80	PZ	

Anodi in Alluminio a Ogiva

Anodi Martyr in lega di Alluminio M2 a ogiva con innesto conico.
- Proteggono il 50% più a lungo di un anodo in zinco
- Pesano il 50% in meno degli anodi in zinco

Cod.	Per asse ø mm	Dim mm	UM	€
5111625	25	ø 33 x H39	PZ	
5111630	30	ø 44 x H52	PZ	
5111635	35	ø 44 x H52	PZ	
5111640	40	ø 50 x H65	PZ	
5111645	45	ø 59 x H74	PZ	
5111650	50	ø 71 x H84	PZ	
5111660	60	ø 81 x H96	PZ	
5111662	100	ø 99 x H100	PZ	

Anodi in Alluminio a Ogiva Hex

Anodi Martyr in lega di Alluminio M2 a ogiva con innesto conico esagonale.
- Proteggono il 50% più a lungo di un anodo in zinco
- Pesano il 50% in meno degli anodi in zinco

Cod.	Per asse ø mm	Dim mm	UM	€
5111725	25	ø 33 x H40	PZ	
5111730	30	ø 42 x H53	PZ	
5111735	35	ø 46 x H62	PZ	
5111740	40	ø 52 x H67	PZ	
5111745	45	ø 61 x H76	PZ	
5111750	50	ø 72 x H83	PZ	
5111760	60	ø 83 x H98	PZ	

Anodi in Alluminio a Ogiva Flexofold

Anodi Martyr in lega di Alluminio M2 a ogiva tipo Flexofold.
- Proteggono il 50% più a lungo di un anodo in zinco
- Pesano il 50% in meno degli anodi in zinco

Cod.	Dim mm	Peso Kg	UM	€
5111300	ø 67 x H38	0,19	PZ	

Anodi in Alluminio a Ogiva Max Prop

Anodi Martyr in lega di Alluminio M2 a ogiva tipo Max Prop.
- Proteggono il 50% più a lungo di un anodo in zinco
- Pesano il 50% in meno degli anodi in zinco

Cod.	Dim mm	Peso Kg	UM	€
5111320	ø 65 x H40	0,11	PZ	
5111321	ø 72 x H45	0,13	PZ	
5111322	ø 85 x H65	0,33	PZ	

Anodi in Alluminio a Ogiva J-Prop

Anodi Martyr in lega di Alluminio M2 a ogiva tipo J-Prop.
- Proteggono il 50% più a lungo di un anodo in zinco
- Pesano il 50% in meno degli anodi in zinco

Cod.	Dim mm	Peso Kg	UM	€
5111310	ø 60 x H25	0,12	PZ	
5111311	ø 80 x H33	0,29	PZ	
5111312	ø 90 x H37	0,38	PZ	

Anodi Martyr per Motori Fuoribordo Mercury

Anodi Martyr in lega di Alluminio M2 per motori fuoribordo Mercury:
- Proteggono il 50% più a lungo del tradizionale anodo in zinco
- Pesano il 50% in meno rispetto ai tradizionali anodi di zinco\

Cod.	Ref	Dim mm	Motore	Codice originale	UM	€
5170001	Placca piede	D90 x H23	35<>300 - Optimax - Verado	76214 Q5	PZ	
5170003	Pinna	D90 x H85	35<>300	31640 Q4	PZ	
5170004 New	Pinna	D93 x H82	F25/F50	822157 C2	PZ	
5170005 New	Pinna	D91 x H100	America 25	984325	PZ	
5170006 New	Pinna	D90 x H83	V6 MCM	172264	PZ	
5170007 New	Pinna	D95 x H65	25	94286 T1	PZ	
5170008 New	Placca	100 x 74 x H30	20	47820 A1	PZ	
5170015	Piastrina gambo	76 x 29 x H22>12	30<>300 - Optimax - Verado	826134 Q	PZ	
5170018	Barra Trim	195 x 50 x H11	30<>125 - tutti V6 - Optimax - Verado	818298 Q1	PZ	
5170019 New	Barra	193 x 19 x H12	30/40 (2Cil) - 40/50 (4T)	825271	PZ	
5170206	Barra trim	195 x 40 x H15	40 XR	823912002	PZ	
5170010	Piastra Trim	73 x 27 x H10	Verado 200-300	893404	PZ	
5170011	Piastra Trim	127 x 42 x H25	Verado 200-300	880653	PZ	
5170040 New	Piastra	280 x 59 x H60	150/200	89949	PZ	
5170044 New	Piastrina	42 x 29 x H11	Mariner 6/9.9	42121	PZ	
5170050 New	Barrotto	D16 x H40	25/30/40/50 (4T)	826887 M	PZ	

5170001

5170003

5170004

5170005

5170006

5170007

5170008

5170015

5170018

5170019

5170206

5170010

5170011

5170040

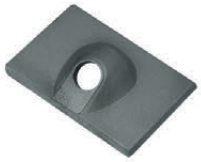
5170044

5170050

Anodi Martyr per Motori Fuoribordo Tohatsu

Anodi Martyr in lega di Alluminio M2 per motori fuoribordo Tohatsu: New
- Proteggono il 50% più a lungo del tradizionale anodo in zinco
- Pesano il 50% in meno rispetto ai tradizionali anodi di zinco .

Cod.	Ref	Dim mm	Motore	Codice originale	UM	€
5170601	Pinna	D50 x H50	Fin 25/40	348602170	PZ	
5170602	Pinna	D59 x H51	Mega 25/50	3C8602170	PZ	
5170603	Pinna	D77 x H70	60/140	3B7602170	PZ	
5170604	Cubo	27 x 19 x H13	Mega	3B7602181	PZ	
5170605	Rondella	D22 x H8.5	M2.5A<>50D (2T)	338602182	PZ	

5170601

5170602

5170603

5170604
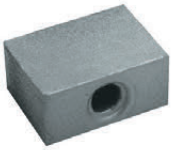

5170605

Anodi Martyr per Motori Fuoribordo Yamaha

Anodi Martyr (tipo originale Yamaha) in lega di Alluminio M2 per motori fuoribordo:
- Proteggono il 50% più a lungo del tradizionale anodo in zinco
- Pesano il 50% in meno rispetto ai tradizionali anodi di zinco\

Cod.		Ref	Dim mm	Motore	Codice originale	UM	€
5170100		Placca piede	80 x 60	9.9F/15F (98>09)-FT8D-FT9.9D/G-F9.9C-F15A-F20A-F25A-25B/V-30G	61N4525101	PZ	
5170101		Pinna	D95 x H53	20C/D-25J/Q/N-30D-40H/V/Y/X-50H/D-F40A-F50A-FT50B	6644537101	PZ	
5170102		Pinna	D90 x H73	50G-60F-70B-75A-80A-85A-90A-F40A-F50A/B-Pro75/90	6884537102	PZ	
5170103		Pinna	D91 x H74	100A-115B/C-130B-F115A	6E54537101	PZ	
5170104		Pinna	D100 x H100	F200-F225-F250-F300-250A/B	61A4537100	PZ	
5170105		Pinna	D100 x H88	225G-F225C-Z250F	69L4537100	PZ	
5170106		Pinna	D100 x H53	150C/F-F150A-175B/D-200B/F/G-225B/D	6J94537101	PZ	
5170107		Pinna	D100 x H53	L150C/F-FL150A-L175B/D-L200B/F/G-L225B/D	6K14537102	PZ	
5170108	New	Pinna	D91 x H76	V6 60-70-75-85-90-115-130-150-175-200-225	67F4537100	PZ	
5170109	New	Pinna	D95 x V57	F25-F30-F40-F50-F60	67C4537100	PZ	
5170120		Barra a ponte	203x46xH50	100A-115B/C-130B-150C/F-175B/D-200F/G-F115A-F150A-F200C-F225B-F250A/D-F300A-F350A	6G54525101	PZ	
5170121		Barra	200x36xH17	50G-60F-70B-75C-80A-85A-90A-F80A/B-F100A/D	6H14525102	PZ	
5170122	New	Barra	205 x 36 x H17	40-50-55-70-85-90	6H14525101	PZ	
5170124	New	Cubo	47 x 23 x H23	115A<>220A	6E54525100	PZ	
5170125		Piastrina 2 fori M6	62x24xH12	FT8/9.9G-FT25F/B-FT50G-F15C-F20A/B-F25D-F30A/B-F40D/F/G-F50F-F60A/C-F70A-40X/V-50H	65W4525100	PZ	
5170127		Barrotto	D17 x 50	F20A-F25A-F30B-F40A/B/D-F50A-F60C-F70A	6ZY1132500	PZ	
5170130	New	Placca	60 x 34 x H9	2B/3A/4A/B/5C	6L54525102	PZ	
5170131	New	Placca	80 x 30 x H6	6-8	6G14525102	PZ	

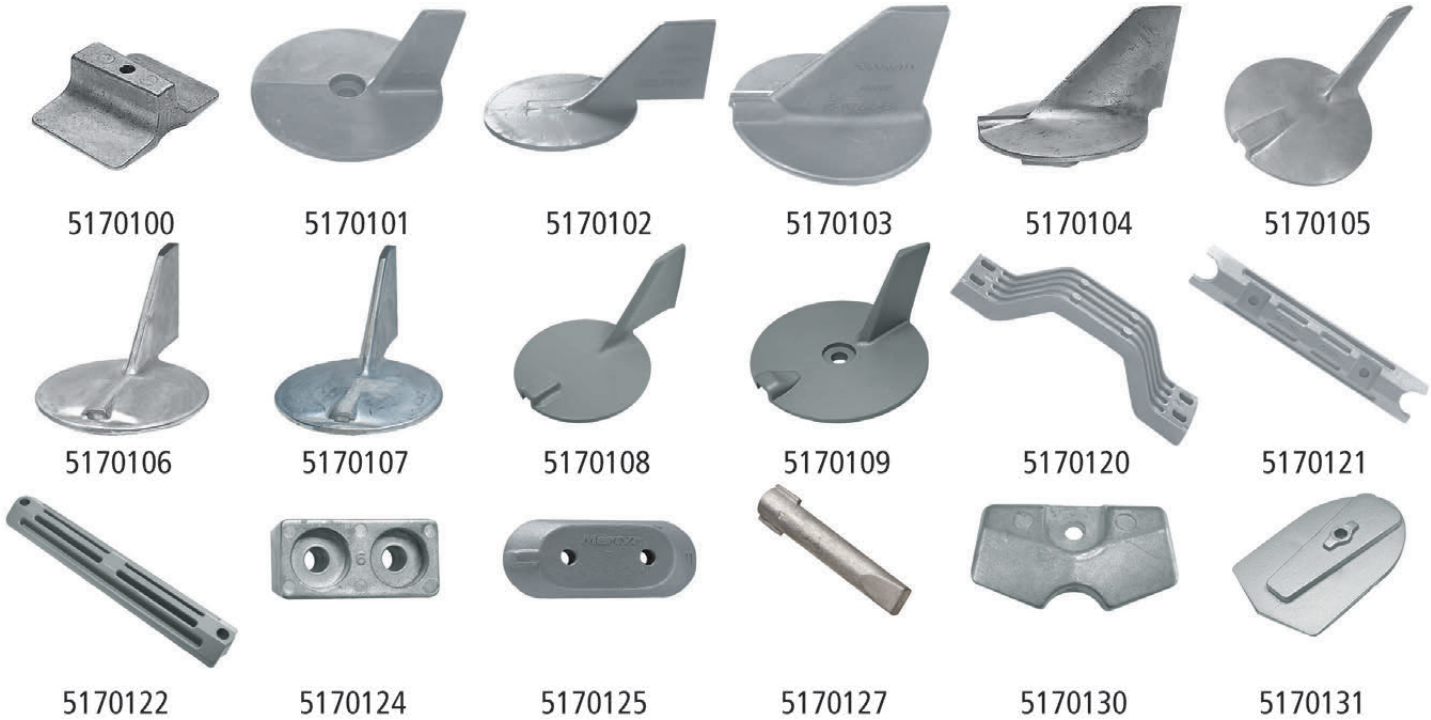

Anodi Martyr per Motori Fuoribordo Honda

Anodi Martyr in lega di Alluminio M2 per motori fuoribordo Honda:
- Proteggono il 50% più a lungo del tradizionale anodo in zinco
- Pesano il 50% in meno rispetto ai tradizionali anodi di zinco .

Cod.		Ref	Dim mm	Motore	Codice originale	UM	€
5170401		Piastra corta	150 x 35 x H15	40<>50	06411-ZV5-020	PZ	
5170402		Piastra lunga	225 x 50 x H15	90<>250	06411-ZW1-020	PZ	
5170125		Piastrina 2 fori M6	61 x 20 x H10	8<>20 Vecchi	41106-ZW4-650	PZ	
5170015		Piastrina gambo	76 x 29 x H22>12	90<>250	41109-ZW1-003	PZ	
5170403		Piastrina gambo	71 x 35 x H17>12	75<>130 Vecchi	41109-ZW1-B00	PZ	
5170413	New	Piastrina	32 x 28 x H10	8/10/15	41106-ZW9000	PZ	
5170410		Pinna	D95 x H68	25<>50	06412-ZW5-000	PZ	
5170411		Pinna	D113 x H75	75<>130 Vecchi	41107-ZW1-B01	PZ	

QR interattivi con informazioni aggiornate

Anodi Martyr per Motori Fuoribordo Johnson/Evinrude

Anodi Martyr in lega di Alluminio M2 per motori fuoribordo Johnson/Evinrude:

- Proteggono il 50% più a lungo del tradizionale anodo in zinco
- Pesano il 50% in meno rispetto ai tradizionali anodi di zinco\

Cod.	Ref	Dim mm	Motore	Codice originale	UM	€
5170201	Cubo piede	40 x 40 x H25	90<>300	436745	PZ	
5170202	Piastrina 2 fori	61 x 22 x H12	2<>150	327606	PZ	
5170203	Cubo sagomato piede	33 x 30 x H38	4<>7.5-8	432397	PZ	
5170205	Barra smussata	170 x 34 x H22	60<>300	5007089	PZ	
5170206	Barra + (Suzuki-Tohatsu)	195 x 40 x H15	40<>200 4T	5030907	PZ	
5170204	Piastra asse elica	76 x 50 x H23	40<>150	431708	PZ	
5170208	Rondella + (Suzuki)	D19 x H9	2.5<>200 4T	5031705	PZ	
5170209	Collare	D50 x H28	40-50-60-737	398873	PZ	
5170210	Mezzo collare	100 x 62 x H30	35<>75	392462	PZ	
5170211 New	Piastrina	36 x 26 x H13	9.9/15	338635	PZ	
5170212 New	Cubo	97 x 115 x H32	OMC Cobra	984547	PZ	
5170213 New	Piastra Collare	146 x 104 x H25	OMC Cobra	983494	PZ	
5170214 New	Piastra	117 x 85 x H41	OMC Stern Drive	982277	PZ	

Anodi Martyr per Motori Fuoribordo Suzuki

Anodi Martyr in lega di Alluminio M2 per motori fuoribordo Suzuki:

- Proteggono il 50% più a lungo del tradizionale anodo in zinco • Pesano il 50% in meno rispetto ai tradizionali anodi di zinco

Cod.	Ref	Dim mm	Motore	Codice originale	UM	€
5170301	Piastrina 1 foro	40 x 30 x H12	25<>115	55320-95310-000	PZ	
5170303	Piastrina 1 foro	48 x 18 x H11	9.9<>15	41811-98500-000	PZ	
5170208	Rondella + (Evinrude/Johnson)	D19 x H9	2.5<>300	55321-87J00-000	PZ	
5170206	Barra + (Evinrude/Johnson-Tohatsu)	195 x 40 x H15	40<>300	55320-94900-000	PZ	
5170306	Pinna	D60 x H50	55<>65	55125-95301	PZ	
5170307 New	Pinna	D62 x H57	75<>85	55125-95500	PZ	
5170308	Pinna	D99 x H67	115	55125-94502	PZ	
5170310	Rondella	D22 x H8.5	40	11130-94600	PZ	
5170311	Cubo	38 x 40 x H23	FB	55320-98600	PZ	
5170312	Piastrina	55 x 22 x H19	DF90/115/140	55321-90J01	PZ	

QR interattivi con informazioni aggiornate

Anodi Martyr per Piedi Poppieri Mercruiser

Anodi Martyr in lega di Alluminio M2 per motori entrofuoribordo Mercruiser:

- Proteggono il 50% più a lungo del tradizionale anodo in zinco
- Pesano il 50% in meno rispetto ai tradizionali anodi di zinco\

Cod.		Ref	Dim mm	Motore	Codice originale	UM	€
5170002		Placca piede	D90 x H23	Solo per Bravo III (con 2 placche anti ventilation)	76214 4	PZ	
5170001		Placca piede	D90 x H23	Alpha One Gen II - Bravo I II III	76214 Q5	PZ	
5170012		Placca	103 x 78 x H38	Alpha One - Alpha One Gen II - Bravo I II III	821631 Q1	PZ	
5170013		Piastra	190 x 74 x H17	Alpha One Gen II	821629 Q1	PZ	
5170014		Piastra	178 x 113 x H71	Bravo I-II-III	821630 Q1	PZ	
5170016	New	Placca	101 x 79 x H38	Alpha Gen II - Bravo	43994	PZ	
5170017	New	Piastrina	64 x 64 x H10	Vecchio Tipo	34762 A1	PZ	
5170020		Collare	D50 x H51	Bravo I II III	806190 Q1	PZ	
5170021		Collare	D48 x H15	Alpha One Gen II	806189 Q1	PZ	
5170022		Collare	D73 x H25	Alpha One Gen II	806105 Q1	PZ	
5170023		Collare	D70 x H22	Bravo I	806188 Q1	PZ	
5170030		Ogiva	D32 x H30	Alpha One	55989 Q9	PZ	
5170031		Ogiva	D52 x H60	Bravo III 2003>	865182 Q01	PZ	
5170003		Pinna	D92 x H84	50	31640	PZ	
5170042	New	Pinna	D89 x H127	Alpha 80/140	34127 A1	PZ	
5170043	New	Pinna	D92 x H84	Alpha 50/140	46399	PZ	

5170002

5170001

5170012

5170013

5170014

5170016

5170017

5170020

5170021

5170022

5170023

5170030

5170031

5170041

5170042

5170043

QR interattivi con informazioni aggiornate

Anodi Martyr per Piedi Poppieri Volvo Penta

Anodi Martyr in lega di Alluminio M2 per motori entrofuoribordo Volvo Penta:

- Proteggono il 50% più a lungo del tradizionale anodo in zinco
- Pesano il 50% in meno rispetto ai tradizionali anodi di zinco\

Cod.		Ref	Dim mm	Motore	Codice originale	UM	€
5170501		Collare	D110 x H30	Duo Prop	875821	PZ	
5170503		Piastrina	66 x 50 x H13	Duo Prop	872793	PZ	
5170504	New	Piastrina	59 x 55 x H13	DPX	876638	PZ	
5170505		Barra	127 x 45 x H26	Duo Prop	852835	PZ	
5170506	New	Barra	136 x 46 x H26	DPX	872139	PZ	
5170507	New	Barra	188 x 41 x H22	250/270/280	832598	PZ	
5170510		Piastra	100 x 90 x H38	SX-A-DPS	3841427	PZ	
5170511		Piastra	152 x 90 x H30	SX-A-DPS	3883728	PZ	
5170513	New	Piastra	145 x 103 x H37	SX	3855411	PZ	
5170515		Collare	D105 x H27	Sail Drive	358407	PZ	
5170517	New	Collare	D117 x H10	250/270	875805	PZ	
5170519	New	Collare	D155 x H34	280/290	875815	PZ	
5170523	New	Collare	D140 x H43	Sail Drive 110	875812	PZ	
5170525	New	Squadra	56 x 56 x H54	270	832934	PZ	
5170529	New	Cubo	54 x 41 x H36	DPX	873395	PZ	
5170531	New	Placca	96 x 80 x H47	SX Drive	3854130	PZ	
5170535	New	Placca	37 x 11 x H15	Bow Thrust	71180	PZ	
5170533	New	Barrotto	D49 x H72	IPS	3593881	PZ	
5170537	New	Barrotto	D17 x 43 - (7/16")	250/270	838929	PZ	
5170539	New	Barrotto	D26 x 43 - (3/8")	Cooler	823661	PZ	

5170501 5170503 5170504 5170505 5170506 5170507 5170510

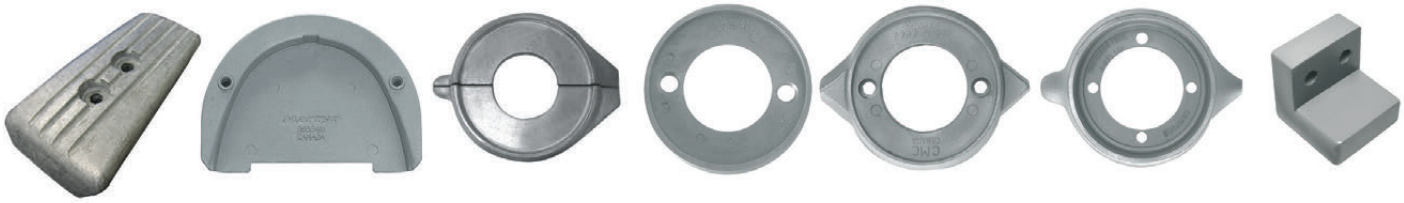

5170511 5170513 5170515 5170517 5170519 5170523 5170525

5170529 5170531 5170535 5170533 5170537 5170539

QR interattivi con informazioni aggiornate

Kit Anodi Honda BF 75/90/115

Kit Anodi Martyr "Genuine Type" Honda BF 75/90/115 in lega di Alluminio M2.
- Proteggono il 50% più a lungo del tradizionale anodo in zinco
- Pesano il 50% in meno rispetto ai tradizionali anodi di zinco

Il Kit contiene:
1 x 41107ZW1B01
1 x 06411ZW1
2 x 41109ZW1B00

Cod.	UM	€
5175021	PZ	

Kit Anodi Suzuki 40/50

Kit Anodi Martyr "Genuine Type" Suzuki 40/50 in lega di Alluminio M2.
- Proteggono il 50% più a lungo del tradizionale anodo in zinco
- Pesano il 50% in meno rispetto ai tradizionali anodi di zinco

Il Kit contiene:
2 x 5532095310
4 x 5532187J00
1 x 5512595500

Cod.	UM	€
5175027	PZ	

Kit Anodi Suzuki 90/100/115/140

Kit Anodi Martyr "Genuine Type" Suzuki 90/100/115/140 in lega di Alluminio M2.
- Proteggono il 50% più a lungo del tradizionale anodo in zinco
- Pesano il 50% in meno rispetto ai tradizionali anodi di zinco

Il Kit contiene:
1 x 5532190J01
4x 5532187J00
1 x 3C7602181A0

Cod.	UM	€
5175026	PZ	

Kit Anodi Yamaha 60/90

Kit Anodi Martyr "Genuine Type" Yamaha 60/90 in lega di Alluminio M2.
- Proteggono il 50% più a lungo del tradizionale anodo in zinco
- Pesano il 50% in meno rispetto ai tradizionali anodi di zinco

Il Kit contiene:
1 x 6884537102
1 x 6H14525102

Cod.	UM	€
5175031	PZ	

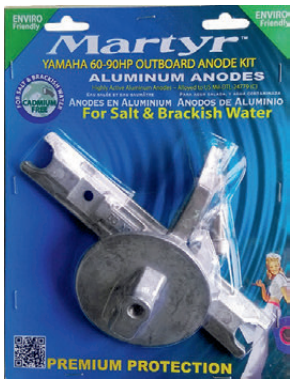

Kit Anodi Yamaha 4T 40/60

Kit Anodi Martyr "Genuine Type" Yamaha 4T 40/60 in lega di Alluminio M2.
- Proteggono il 50% più a lungo del tradizionale anodo in zinco
- Pesano il 50% in meno rispetto ai tradizionali anodi di zinco

Il Kit contiene:
3 x 6E04525111
1 x 67C4525100
1 x 67C4537100

Cod.	UM	€
5175032	PZ	

Kit Anodi Alpha I Gen I

Kit Anodi Martyr "Genuine Type" Alpha I Gen I 1983-1990 in lega di Alluminio M2.

• Proteggono il 50% più a lungo del tradizionale anodo in zinco

• Pesano il 50% in meno rispetto ai tradizionali anodi di zinco

Il Kit contiene:
1 x 31640Q4
1 x 821631Q1
2 x 55989Q9

Cod.	UM	€
5175001	PZ	

Kit Anodi Alpha I Gen II

Kit Anodi Martyr "Genuine Type" Alpha I Gen II 1991-OGGI in lega di Alluminio M2.

• Proteggono il 50% più a lungo del tradizionale anodo in zinco

• Pesano il 50% in meno rispetto ai tradizionali anodi di zinco

Il Kit contiene:
1 x 76214Q5
1 x 806105Q1
1 x 821629Q1
1 x 821631Q1
2 x 806189Q1

Cod.	UM	€
5175002	PZ	

Kit Anodi Bravo I

Kit Anodi Martyr "Genuine Type" Bravo I in lega di Alluminio M2.

• Proteggono il 50% più a lungo del tradizionale anodo in zinco

• Pesano il 50% in meno rispetto ai tradizionali anodi di zinco

Il Kit contiene:
1 x 76214Q5
1 x 806188Q01
1 x 821630Q1
2 x 806190Q1

Cod.	UM	€
5175003	PZ	

Kit Anodi Bravo II / Bravo III

Kit Anodi Martyr "Genuine Type" Bravo II / Bravo III in lega di Alluminio M2.

• Proteggono il 50% più a lungo del tradizionale anodo in zinco

• Pesano il 50% in meno rispetto ai tradizionali anodi di zinco

Il Kit contiene:
1 x 76214Q5
1 x 821630Q1
2 x 806190Q1

Cod.	UM	€
5175004	PZ	

Kit Anodi Bravo III New

Kit Anodi Martyr "Genuine Type" Bravo III New in lega di Alluminio M2.

• Proteggono il 50% più a lungo del tradizionale anodo in zinco

• Pesano il 50% in meno rispetto ai tradizionali anodi di zinco

Il Kit contiene:
1 x 762144
1 x 76214Q5
1 x 865182Q01
1 x 821630Q1
2 x 806190Q1

Cod.	UM	€
5175005	PZ	

Kit Anodi Verado 4 / Optimax

Kit Anodi Martyr "Genuine Type" Verado 4 / Optimax in lega di Alluminio M2.

• Proteggono il 50% più a lungo del tradizionale anodo in zinco

• Pesano il 50% in meno rispetto ai tradizionali anodi di zinco

Il Kit contiene:
1 x 818298Q1
2 x 826134Q
1 x 76214Q5

Cod.	UM	€
5175010	PZ	

Kit Anodi Verado 6

Kit Anodi Martyr "Genuine Type" Verado 6 in lega di Alluminio M2.

• Proteggono il 50% più a lungo del tradizionale anodo in zinco

• Pesano il 50% in meno rispetto ai tradizionali anodi di zinco

Il Kit contiene:
1 x 880653
4 x 893404
2 x 826134Q
1 x 76214Q5

Cod.	UM	€
5175011	PZ	

Kit Anodi Mercury F30-F40-F60 HP

Kit Anodi Martyr "Genuine Type" Mercury F30-F40-F60 HP in lega di Alluminio M2.

• Proteggono il 50% più a lungo del tradizionale anodo in zinco

• Pesano il 50% in meno rispetto ai tradizionali anodi di zinco

Il kit contiene:
1 x 818298A
1 x 17264C1A
2 x 826134A

Cod.	UM	€
5175006	PZ	

Kit Anodi Volvo 280
Kit Anodi Martyr "Genuine Type" Volvo Penta 280 in lega di Alluminio M2.
- Proteggono il 50% più a lungo del tradizionale anodo in zinco
- Pesano il 50% in meno rispetto ai tradizionali anodi di zinco

Il Kit contiene:
1 x 875815
1 x 832598

Cod.	UM	€
5175051	PZ	

Kit Anodi Volvo 290 Duo Prop
Kit Anodi Martyr "Genuine Type" Volvo Penta 290 Duo Prop in lega di Alluminio M2.
- Proteggono il 50% più a lungo del tradizionale anodo in zinco
- Pesano il 50% in meno rispetto ai tradizionali anodi di zinco

Il Kit contiene:
1 x 875821
1 x 852835

Cod.	UM	€
5175055	PZ	

Kit Anodi Volvo SX
Kit Anodi Martyr "Genuine Type" Volvo Penta SX in lega di Alluminio M2.
- Proteggono il 50% più a lungo del tradizionale anodo in zinco
- Pesano il 50% in meno rispetto ai tradizionali anodi di zinco

Il Kit contiene:
1 x 3855411
1 x 3854130

Cod.	UM	€
5175053	PZ	

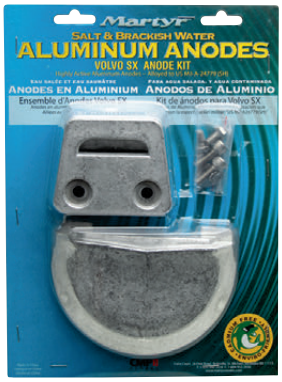

Kit Anodi Volvo DPH
Kit Anodi Martyr "Genuine Type" Volvo Penta DPH in lega di Alluminio M2.
- Proteggono il 50% più a lungo del tradizionale anodo in zinco
- Pesano il 50% in meno rispetto ai tradizionali anodi di zinco

Il Kit contiene:
1 x 3588745
1 x 3588746

Cod.	UM	€
5175056	PZ	

Kit Anodi Volvo SX-A / DPS
Kit Anodi Martyr "Genuine Type" Volvo Penta SX-A/DPS in lega di Alluminio M2.
- Proteggono il 50% più a lungo del tradizionale anodo in zinco
- Pesano il 50% in meno rispetto ai tradizionali anodi di zinco

Il Kit contiene:
1 x 3888814
1 x 3888817

Cod.	UM	€
5175057	PZ	

Kit Anodi Alpha I Gen II
Kit Anodi Tecnoseal in Alluminio Alpha I Gen I 1983-1990
• Proteggono il 50% più a lungo del tradizionale anodo in zinco
• Pesano il 50% in meno rispetto ai tradizionali anodi di zinco

Il kit contiene:
1 x 821631
1 x 821629
1 x 806105
2 x 806189
1 x 806105

Cod.	UM	€
5177002	PZ	

Kit Anodi Bravo III
Kit Anodi Tecnoseal in Alluminio Bravo III
• Proteggono il 50% più a lungo del tradizionale anodo in zinco
• Pesano il 50% in meno rispetto ai tradizionali anodi di zinco

Il kit contiene:
1 x 76214-4
1 x 806105
2 x 806190
1 x 865182
1 x 821630

Cod.	UM	€
5177005	PZ	

Kit Anodi Verado 6
Kit Anodi Tecnoseal in Alluminio Verado 6
• Proteggono il 50% più a lungo del tradizionale anodo in zinco
• Pesano il 50% in meno rispetto ai tradizionali anodi di zinco.

Il kit contiene:
4 x 893404
1 x 880653
1 x 806105
2 x 826134

Cod.	UM	€
5177011	PZ	

Kit Anodi Yamaha 40/60
Kit Anodi Tecnoseal in Alluminio Yamaha 4T 40/60
• Proteggono il 50% più a lungo del tradizionale anodo in zinco
• Pesano il 50% in meno rispetto ai tradizionali anodi di zinco

Il kit contiene:
3 x 65W-45251-00
1 x 67C-45251-00
1 x 67F-45371-00

Cod.	UM	€
5177032	PZ	

Kit Anodi Volvo SX
Kit Anodi Tecnoseal in Aluminio Volvo Penta SX
• Proteggono il 50% più a lungo del tradizionale anodo in zinco
• Pesano il 50% in meno rispetto ai tradizionali anodi di zinco

Il kit contiene:
1 x 3586461
1 x 3855411

Cod.	UM	€
5177053	PZ	

Kit Anodi Volvo 290 Duo Prop
Kit Anodi Tecnoseal in Alluminio Volvo Penta 290 Duo Prop
• Proteggono il 50% più a lungo del tradizionale anodo in zinco
• Pesano il 50% in meno rispetto ai tradizionali anodi di zinco

Il kit contiene:

1 x 875821
1 x 852835

Cod.	UM	€
5177055	PZ	

Kit Anodi Volvo SX DPH
Kit Anodi Tecnoseal in Alluminio Volvo Penta DPH
• Proteggono il 50% più a lungo del tradizionale anodo in zinco
• Pesano il 50% in meno rispetto ai tradizionali anodi di zinco

Il kit contiene:
1 x 3588746
1 x 3588770

Cod.	UM	€
5177056	PZ	

Kit Anodi Volvo SX-A / DPS
Kit Anodi Tecnoseal in Alluminio Volvo Penta SX-A/DPS
• Proteggono il 50% più a lungo del tradizionale anodo in zinco
• Pesano il 50% in meno rispetto ai tradizionali anodi di zinco

Il kit contiene:
1 x 3888813
1 x 3888816

Cod.	UM	€
5177057	PZ	

QR interattivi con informazioni aggiornate

Candele

Tabella comparazione Motomarine vs OEM.

La colonna a sinistra contiene i codici Motomarine delle candele.

La colonna a destra contiene i codici OEM delle candele.

Cod.	Cod OEM	UM	€
4850006	B6S	PZ	
4850016	BR6S	PZ	
4851006	B6ES	PZ	
4851016	BR6ES	PZ	
4850007	B7S	PZ	
4851007	B7ES	PZ	
4851008	B8ES	PZ	
4851009	B9ES	PZ	
4851017	BR7ES	PZ	
4851018	BR8ES	PZ	
4851216	BR6FS	PZ	
4850404	B4H	PZ	
4850514	BR4HS	PZ	
4850505	B5HS	PZ	
4850515	BR5HS	PZ	
4850506	B6HS	PZ	
4850516	BR6HS	PZ	
4850507	B7HS	PZ	
4850517	BR7HS	PZ	
4850508	B8HS	PZ	
4850518	BR8HS	PZ	
4851506	B6HS-10	PZ	
4851516	BR6HS-10	PZ	
4851507	B7HS-10	PZ	
4851517	BR7HS-10	PZ	
4851508	B8HS-10	PZ	
4851518	BR8HS-10	PZ	
4851509	B9HS-10	PZ	
4851519	BR9HS-10	PZ	
4850106	BP6S	PZ	
4851105	BP5ES	PZ	
4851115	BPR5ES	PZ	
4851106	BP6ES	PZ	
4851116	BPR6ES	PZ	
4851107	BP7ES	PZ	
4851117	BPR7ES	PZ	
4852615	BPR5FS	PZ	
4852616	BPR6FS	PZ	
4852905	BP5EFS	PZ	
4852915	BPR5EFS	PZ	
4852916	BPR6EFS	PZ	
4850605	BP5HS	PZ	
4850615	BPR5HS	PZ	
4850606	BP6HS	PZ	
4850616	BPR6HS	PZ	
4855014	BMR4A	PZ	
4852306	BMR6A	PZ	
4852506	BPMR6A	PZ	
4850607	BP7HS	PZ	
4850617	BPR7HS	PZ	
4850816	BP6HS-10	PZ	
4851616	BPR6HS-10	PZ	
4851617	BPR7HS-10	PZ	
4852107	BPZ7HS-10	PZ	
4850818	BP8HS-10	PZ	
4850815	BP8HS-15	PZ	
4852108	BPZ8HS-10	PZ	
4852128	BPZ8HS-15	PZ	
4852310	BP8HN-10	PZ	
4852308	BPZ8HN-10	PZ	
4854004	BUHW	PZ	
4854505	BUZHW	PZ	
4854006	BUHW-2	PZ	
4854507	BUZHW-2	PZ	
4854408	BU8H	PZ	
4854508	BUZ8H	PZ	
4854401	BUHXW-1	PZ	
4850206	A6	PZ	
4850220	AB2	PZ	

Cod.	Cod OEM	UM	€
4856015	CR5HS	PZ	
4856016	CR6HS	PZ	
4856936	BKR6E	PZ	
4856947	BKR7EKU	PZ	
4856405	D5HS	PZ	
4856515	DR5HS	PZ	
4856516	DR6HS	PZ	
4856616	DCPR6E	PZ	
4856617 New	DCPR7E	PZ	
4856719	DPR6EA-9	PZ	
4856929	DPR5EA-9	PZ	
4856957	DR7EA	PZ	
4856961	DR7ES	PZ	
4855208	D8HA	PZ	
4856970	IZFR5J	PZ	
4856971	LFR4A-E	PZ	
4856811	LFR5A-11	PZ	
4856931	LFR6A-11	PZ	
4856925	IZFR5G	PZ	
4856901	ZFR5F-11	PZ	
4856973	ITR4A-15	PZ	
4856917	ZFR7F	PZ	
4855526	PZTR5A-15	PZ	
4856972	ILFR6G	PZ	
4856911	PZFR5F-11	PZ	
4856916	PZFR6H	PZ	
4856968	RA8HC	PZ	
4856720	DPR6EB9	PZ	
4855510	BKR7ES-11	PZ	
4850817	BP7HS-10	PZ	
4855514	BPR5-FS	PZ	
4855516	BR9ES	PZ	
4855518	BZ7HS-10	PZ	
4855520	CR9EB	PZ	
4855522	DCR7EIX	PZ	

Chiavette di Sicurezza Basic

Spengono il motore fuoribordo nel caso si venga sbalzati in mare. In confezioni da 10 pz.

Cod.	Motore	UM	€
4032901	Mercury/Mariner	CF	
4032903	Suzuki	CF	
4032905	Tohatsu	CF	
4032907	Honda	CF	
4032909	Evinrude/Johnson	CF	
4032911	Yamaha	CF	
4032913	Evinrude/Johnson (New)	CF	

Chiavette di Sicurezza Complete di Lacciolo

Chiavette di sicurezza complete di lacciolo. Spengono il motore fuoribordo nel caso si venga sbalzati in mare.

Cod.	Motore	UM	€
4032902	Mercury/Mariner	PZ	
4032904	Suzuki	PZ	
4032906	Tohatsu	PZ	
4032908	Honda	PZ	
4032910	OMC (Evinrude/Johnson)	PZ	
4032912	Yamaha	PZ	
4032914	Evinrude/Johnson (new)	PZ	

Laccio di Sicurezza con Braccialetto

Laccio di sicurezza con cordino a strappo che spegne il motore fuoribordo nel caso si venga sbalzati in mare. Completo di braccialetto, fischietto e 3 chiavette (Honda, Kawasaki, Yamaha).

Cod.	UM	€
2102014	PZ	

Interruttore di Sicurezza Universale Pin

Interruttore di sicurezza universale con chiavetta e cordino a strappo che spegne il motore fuoribordo nel caso si venga sbalzati in mare. Collegamento a 4 poli tipo pin.
Collegamento poli C: spegnimento a interruzione di circuito (motori di nuova generazione).
Collegamento poli M: spegnimento a massa (motori di vecchia generazione).

Cod.	UM	€
2102012	PZ	

Interruttore di Sicurezza Universale Wired

Interruttore di sicurezza universale heavy duty con chiavetta e cordino a strappo che spegne il motore fuoribordo nel caso si venga sbalzati in mare. Collegamento a 4 poli cablati.
Collegamento poli C: spegnimento a interruzione di circuito (motori di nuova generazione).
Collegamento poli M: spegnimento a massa (motori di vecchia generazione).

Cod.	UM	€
2102008	PZ	

Barre Antifurto per Motori Fuoribordo

Antifurto per motori fuoribordo con serraggio a levette su specchio di poppa.
La barra 0344400 va completata con il lucchetto 0344444
La barra 0344401 va completata con il lucchetto 0344455

Cod.	Dim mm	Per motore	UM	€
0344400	35 x 240	Fino 25 HP	PZ	
0344401	40 x 280	Oltre 25 HP	PZ	

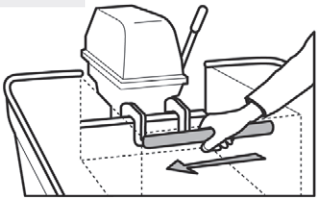

Lucchetti Hardinox Arco Lungo

Lucchetti con arco lungo in Acciaio Inox lucidato a specchio. Robusti, resistenti e sicuri, sono inattaccabili da salsedine e agenti atmosferici.

Cod.	A mm	B mm	C mm	D mm	E mm	UM	€
0344433	30	27.3	32	4.8	15.8	PZ	
0344444	40	33.0	38	6.4	22.6	PZ	
0344455	50	40.3	49	7.9	29.5	PZ	

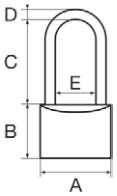

Barra Antifurto Universale per Motori Fuoribordo

Antifurto in Acciaio Inox con chiusura a chiave per motori fuoribordo.

Cod.	Dim mm	UM	€
0344404	40 x 40 x 300	PZ	

Antifurto McGard per Fuoribordo e Piedi Poppieri

Sistema antifurto inattaccabile, semplice, solido e sicuro progettato per bloccare il vostro fuoribordo o piede poppiero sullo specchio di poppa. Basta sostituire un bullone di fissaggio del motore con il collare/bullone antifurto McGard e sarà praticamente impossibile smontare o rubare il motore fuoribordo o il piede poppiero. Il collare ruota liberamente su se stesso se attaccato da chiavi pinze o martello. Solo con la chiave personalizzata compresa nella confezione potrete svitare il collare/bullone antifurto McGard e quindi smontare il vostro motore fuoribordo o piede poppiero.

Cod.	Motore	Filettatura	UM	€
0344415	Mercury 2T>40HP / Mercury 4T>25HP / Optimax >75HP / Verado >135HP / Suzuki 150<>300HP	1/2" x 20	PZ	
0344416	Yamaha 2T>40HP / Yamaha 4T>30HP / Honda >40HP / Suzuki 25<>140HP (>2005)	M12 x 1.25	PZ	
0344417	Johnson/Evnr 2T>40HP	1/2" x 13	PZ	
0344418	Honda 8<>30HP / Johnson/Evnr 6<>30HP / Mercury 8<>25HP / Suzuki 8<>30HP / Tohatsu 8<>18HP / Yamaha 8<>25HP	5/16" x 18	PZ	
0344419	Suzuki 25<>140HP (<2004) / Tohatsu >25HP / Johnson/Evnr 4T>40HP	M12 x 1.25	PZ	
0344425	Mercruiser Alpha / Bravo I - III - X - XR / Volvo Penta SX - DP/S	7/16" x 20	PZ	

Tavolette Salvapoppa PL Mini
Tavolette salva poppa in Plastica.

Cod.	L mm	H mm	Colore	UM	€
4712023	230	86	NERO	PZ	
4712123	230	86	BIANCO	PZ	

Tavolette Salvapoppa PL Midi
Tavolette salva poppa in Plastica.

Cod.	L mm	H mm	Colore	UM	€
4712027	270	88	NERO	PZ	
4712127	270	88	BIANCO	PZ	

Tavoletta Salvapoppa AL
Tavolette salva poppa in Alluminio con asola per fissare il cavo di sicurezza del motore fuoribordo.

Cod.	L mm	H mm	UM	€
4712309	200	95	PZ	
4712310	315	100	PZ	

Piastre Salvapoppa PL Standard
Piastre salva poppa in Plastica.

Cod.	L mm	H mm	Colore	UM	€
4712030	300	220	NERO	PZ	
4712046	450	360	NERO	PZ	
4712130	300	220	BIANCO	PZ	
4712146	450	360	BIANCO	PZ	

Piastre Salvapoppa PL Extra
Piastre salva poppa in Plastica.

Cod.	L mm	H mm	Colore	UM	€
4712045	450	360	NERO	PZ	
4712145	450	360	BIANCO	PZ	

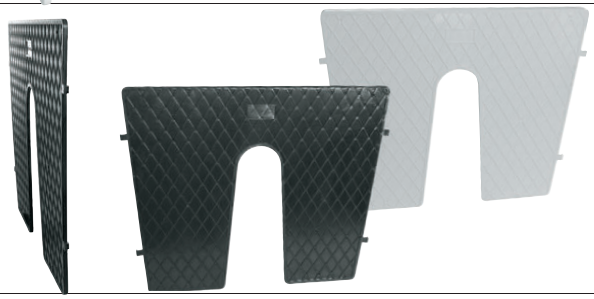

Piastre Salvapoppa PL Angolate
Piastre salva poppa angolate in Plastica con spessore differenziato. Per assettare correttamente il motore.

Cod.	L mm	H mm	Inclinazione mm	UM	€
4712245	420	340	22<1	PZ	

Piastre Salvapoppa CM Angolate
Piastre salva poppa angolate in Compensato marino con spessore differenziato. Per assettare correttamente il motore.

Cod.	L mm	H mm	Inclinazione mm	UM	€
4712032	340	380	15<1	PZ	
4712132	340	380	20<1	PZ	
4712232	340	380	25<1	PZ	

Cuffie Wash Fuoribordo
Cuffie passa acqua per far girare fuori acqua il motore fuoribordo.

Cod.	Per motori HP	UM	€
4049001	<50	PZ	
4049002	50>	PZ	

Cuffia Wash Piedi Poppieri
Cuffia passa acqua per far girare fuori acqua il motore Entrofuoribordo.

Cod.	Per motori	UM	€
4049008	Volvo	PZ	

Cuffia Wash Entrobordo
Cuffia passa acqua con palo telescopico. Per far girare fuori acqua il motore entrobordo.

Cod.	Cuffia ø mm	H regolabile cm	UM	€
4049010	140	60<>100	PZ	

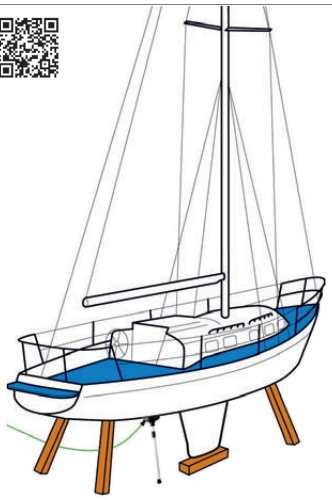

Cavalletto Idraulico Engine Jack
Cavalletto idraulico Engine Jack per sollevare il piede poppiero da dietro. Grazie alle 4 ruote pneumatiche può muoversi su qualsiasi terreno. Le forche sono regolabili in larghezza ed altezza. Totalmente smontabile e pieghevole.

TITAN

Cod.	Portata massima Kg	Peso Kg	UM	€
4915000	250	74	PZ	

Cuffia Passa Paratia M

Cuffia passaparatia per tubazioni carburante, cavi telecomando ed elettrici.

Cod.	ø mm	H mm	Colore	UM	€
4048001	105	65	NERO	PZ	
4048003	105	65	BIANCO	PZ	
4048008	105	65	GRIGIO	PZ	

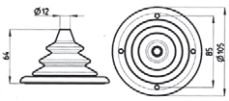

Cuffia Passa Paratia L

Cuffia passaparatia grande per tubazioni carburante, cavi telecomando ed elettrici.

Cod.	ø mm	H mm	Colore	UM	€
4048005	150	110	NERO	PZ	
4048006	150	110	BIANCO	PZ	
4048009	150	110	GRIGIO	PZ	

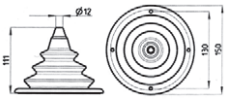

Cuffia Passa Paratia Wedge M

Cuffia passaparatia per tubazioni carburante, cavi telecomando ed elettrici.

Cod.	Foro ø mm	H mm	Colore	UM	€
4048019	50	80	NERO	PZ	
4048020	50	80	GRIGIO	PZ	
4048021	50	80	BIANCO	PZ	

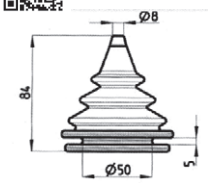

Cuffia Passa Paratia Wedge L

Cuffia passaparatia per tubazioni carburante, cavi telecomando ed elettrici.

Cod.	Foro ø mm	H mm	Colore	UM	€
4048022	70	100	NERO	PZ	
4048023	70	100	GRIGIO	PZ	
4048024	70	100	BIANCO	PZ	

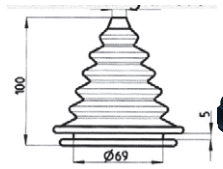

Cuffia Passa Paratia M2

Cuffia passaparatia a 2 fori.

Cod.	ø mm	H mm	Colore	UM	€
4048002	105	55	NERO	PZ	
4048004	105	55	GRIGIO	PZ	
4048000	105	55	BIANCO	PZ	

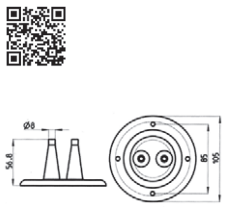

Cuffia Passa Paratia Clamp

Cuffia passaparatia regolabile.

Cod.	ø mm	H mm	Colore	UM	€
4048028	105	70	NERO	PZ	
4048029	105	70	BIANCO	PZ	

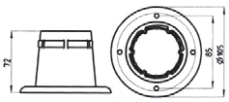

Tubo Passa Paratia

Tubo passaparatia spiralato per passaggio cavi telecomando, cavi elettrici e tubi carburante. Raggio di curvatura massimo 15 cm.

Cod.	Corpo	Tappi	L cm	ø int/est mm	UM	€
4049036	GRIGIO	NERI	80	50/60	PZ	
4049038	GRIGIO	NERI	120	50/60	PZ	
4049037	GRIGIO	BIANCHI	80	50/60	PZ	
4049039	GRIGIO	BIANCHI	120	50/60	PZ	
4049040	NERO	NERI	80	50/60	PZ	
4049041	NERO	NERI	120	50/60	PZ	

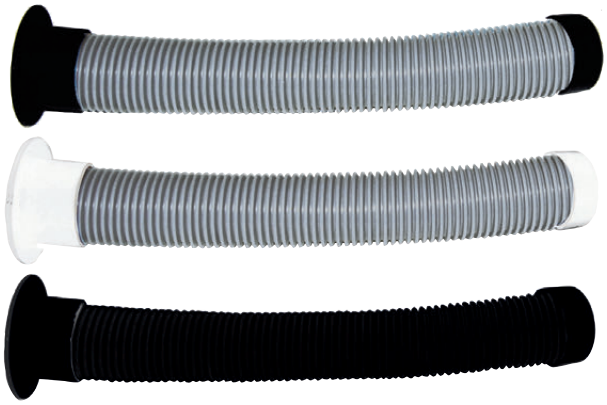

Tubo Carburante Fuel-Flex
Tubo carburante flessibile.

Cod.	ø Interno mm	L m	UM	€
4036000	7	25	MT	

Tubo Carburante Fuel-ExtraFlex
Tubo carburante di grande qualità e durata, resta flessibile nel tempo. Diametro esterno 14mm.

Cod.	ø Interno mm	L m	UM	€
4036004	8	25	MT	

Tubo Carburante Fuel-GreyFlex
Tubo carburante grigio flessibile e robusto "Like Genuine".

Cod.	ø Interno mm	L m	UM	€
4036002	8 (5/16)	15	MT	
4036005	10 (3/8)	15	MT	

Tubo Carburante Fuel-GreyFlex ISO
Tubo carburante di qualità e durata superiore certificato UNI EN ISO 8469 B1.

Cod.	ø Interno mm	L m	UM	€
4036008	8	25	MT	

Pompetta Carburante MTM Extra Flow
Pompetta carburante MTM Extra Flow di grande qualità e durata.

Cod.	Attacchi per tubo mm	UM	€
4037500	8 (5/16)	PZ	
4037501	10 (3/8)	PZ	

Pompetta Carburante Can
Pompetta carburante Can.

Cod.	Attacchi per tubo mm	UM	€
4037000	8 (5/16)	PZ	

Pompetta Carburante Riviera Primer Pump
Pompette in Poliuretano di elevata qualità ed elasticità. Mantengono la flessibilità da -20° a +60°C.

Cod.	Attacchi per tubo mm	UM	€
4037005	8 (5/16)	PZ	
4037007	10 (3/8)	PZ	

Linea Carburante Can Standard
Linea carburante Flex 8 mm con pompetta.

Cod.	L m	UM	€
4037020	2	CF	
4037030	3	CF	

Linea Carburante Can Extra
Linea carburante Extra-Soft 8 mm con pompetta.

Cod.	L m	UM	€
4037022	2	CF	

Linea Carburante Grey Fuel Line
Linea carburante Grey 10 mm con pompetta.

Cod.	L m	UM	€
4037524	2.10	CF	

Linea Carburante Grey Fuel Line M
Linea carburante Grey con pompetta e attacchi Mercury.

Cod.	L m	UM	€
4037540	2.10	CF	

Linea Carburante Grey Fuel Line Y
Linea carburante Grey con pompetta e attacchi Yamaha.

Cod.	L m	UM	€
4037542	2.10	CF	

Linea Carburante Grey Fuel Line J/E
Linea carburante Grey con pompetta e attacchi Johnson/Evinrude.

Cod.	L m	UM	€
4037543	2.10	CF	

Linea Carburante Grey Fuel Line H
Linea carburante Grey con pompetta e attacchi Honda.

Cod.	L m	UM	€
4037544	2.10	CF	

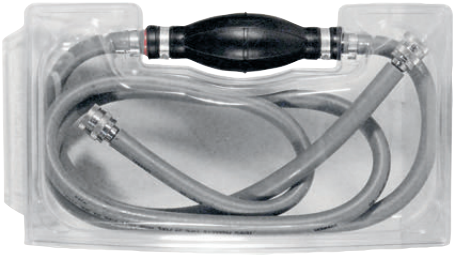

- ATTACCHI RAPIDI HI-LINE PER MOTORI FUORIBORDO -

Innesti Carburante Hi-Line per Mercury
Innesti carburante Hi-Line per motori Mercury di qualità paragonabile agli originali. Sistema di innesto con bloccamolla di sicurezza e uscita frontale del carburante per un flusso più regolare.

Cod.	Ref	UM	€
4035900	Innesto femmina lato motore	PZ	
4035902	Innesto femmina lato serbatoio	PZ	
4035912	Innesto maschio lato serbatoio	PZ	
4035922	Innesto maschio tubo	PZ	

Innesti Carburante Hi-Line per Yamaha
Innesti carburante Hi-Line per motori Yamaha di qualità paragonabile agli originali. Sistema di innesto con bloccamolla di sicurezza e uscita frontale del carburante per un flusso più regolare.

Cod.	Ref	UM	€
4035900	Innesto femmina lato motore/serbatoio	PZ	
4035910	Innesto maschio lato serbatoio	PZ	
4035920	Innesto maschio tubo	PZ	

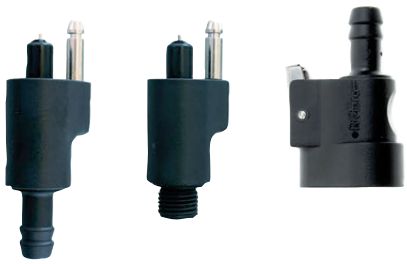

Innesti Carburante Hi-Line per Johnson/Evinrude
Innesti carburante Hi-Line per motori Johnson/Evinrude di qualità paragonabile agli originali. Sistema di innesto con bloccamolla di sicurezza e uscita frontale del carburante per un flusso più regolare.

Cod.	Ref	UM	€
4035904	Innesto femmina lato motore/serbatoio	PZ	
4035924	Innesto maschio tubo	PZ	
4035914	Innesto maschio lato serbatoio	PZ	

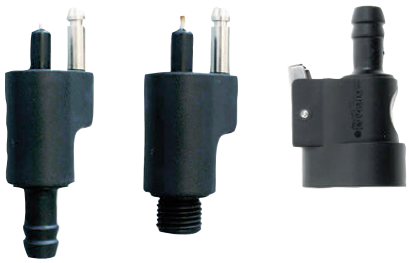

Innesti Carburante per Motori Yamaha

Attacchi rapidi per motori fuoribordo Yamaha.

Cod.	Ref	UM	€
4036511	Femmina lato motore e serbatoio (portagomma 8mm)	PZ	
4036562	Femmina lato motore e serbatoio (portagomma 10mm)	PZ	
4036515	Maschio serbatoio in OTTONE	PZ	

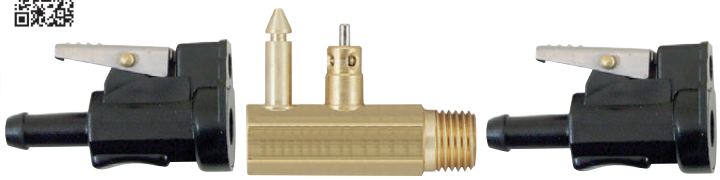

Innesti Carburante per Motori Mercury

Attacchi rapidi per motori fuoribordo Mercury.

Cod.	Ref	UM	€
4036562	Femmina lato motore (portagomma 10mm)	PZ	
4036511	Femmina lato motore (portagomma 8mm)	PZ	
4036570	Femmina lato serbatoio (portagomma 8 mm)	PZ	
4036505	Maschio serbatoio in OTTONE	PZ	

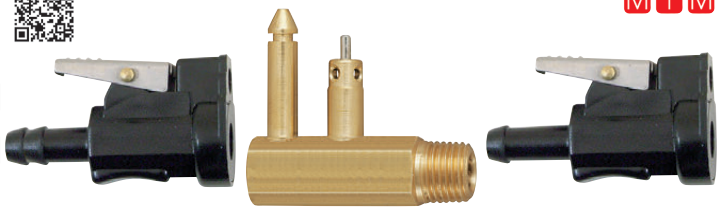

Innesti Carburante per Motori Evinrude/Johnson

Attacchi rapidi per motori fuoribordo Evinrude/Johnson.

Cod.	Ref	UM	€
4036566	Femmina lato motore e serbatoio (portagomma 8mm)	PZ	
4036521	Femmina lato motore e serbatoio (portagomma 10mm)	PZ	
4036525	Maschio serbatoio in OTTONE	PZ	

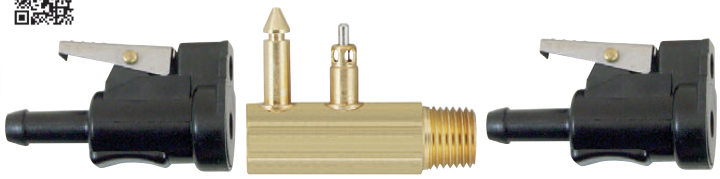

Innesti Carburante per Motori Mercury (Vecchio Tipo)

Attacchi rapidi per motori fuoribordo Mercury vecchio tipo.

Cod.	Ref	UM	€
4036550	Femmina lato motore (portagomma 10mm)	PZ	
4036551	Maschio lato serbatoio (portagomma 10mm)	PZ	
4036552	Femmina serbatoio	PZ	

Innesti Carburante per Motori Honda

Attacchi rapidi per motori fuoribordo Honda.

Cod.	Ref	UM	€
4036560	Femmina in Plastica lato motore (portagomma 10mm)	PZ	
4036557	Femmina in Ottone lato serbatoio (portagomma 10mm)	PZ	
4036555	Maschio in Ottone serbatoio	PZ	

Innesti Carburante per Motori Suzuki

Attacchi rapidi per motori fuoribordo Suzuki.

Cod.	Ref	UM	€
4036531	Femmina lato motore (portagomma 10mm)	PZ	
4036532	Femmina lato serbatoio >75HP (portagomma 10mm)	PZ	
4036536	Maschio serbatoio	PZ	
4036535	Maschio serbatoio >75HP	PZ	

Innesti Carburante per Motori Tohatsu

Attacchi rapidi per motori fuoribordo Tohatsu.

Cod.	Ref	UM	€
4036532	Femmina lato serbatoio >75HP (portagomma 10mm)	PZ	
4036541	Femmina lato motore (portagomma 10mm)	PZ	
4036545	Maschio serbatoio	PZ	
4036535	Maschio serbatoio >75HP	PZ	

Innesti Volanti per Motori Fuoribordo

Adattatori rapidi volanti per motori fuoribordo.

Cod.	Ref	UM	€
4036564	Connettore per motori Yamaha	PZ	
4036568	Connettore per motori Evinrude/Johnson	PZ	

Serbatoi Portatili O-Tank

Serbatoi in Plastica con livello, pescante e tappo con sfiato.

Cod.	Lt	Dim mm	Ricambi	UM	€
4030012	12	190x260x410		PZ	
4030222	22	230x330x550		PZ	
4040003			Tappo	PZ	

Serbatoi Portatili UN-Tank

Serbatoi in Plastica con livello, pescante e tappo con sfiato.
Omologati UN-ISO13591

Cod.	Lt	Dim mm	Ricambi	UM	€
4031012	12	170x280x400		PZ	
4031022	24	230x340x460		PZ	
4030232	30	230x365x510		PZ	
4040003			Tappo	PZ	

Serbatoio New Flat

Serbatoi carburante in Eltex con boccaporto completo di sfiato da 17-19 mm, uscita con pescante da 12 mm e tappo filettato. Da completare con raccordo di carico 38/50/60 mm. Certificati CE-ISO 21487. Altezza raccordi boccaporto 85 mm.

Cod.	Lt	H mm	L mm	W mm	UM	€
4030528	28	200	450	390	PZ	--
4030535	35	200	550	390	PZ	--
4030541	41	200	650	390	PZ	--
4030548	48	200	750	390	PZ	--
4030554	54	200	850	390	PZ	--
4030561	61	200	950	390	PZ	--
4030567	67	200	1050	390	PZ	--
4030805	Raccordo di carico				CF	--

Serbatoio New Standard

Serbatoi carburante in Eltex con boccaporto completo di sfiato da 17-19 mm, uscita con pescante da 12 mm e tappo filettato. Da completare con raccordo di carico 38/50/60 mm. Certificati CE-ISO 21487. Altezza raccordi boccaporto 85 mm.

Cod.	Lt	H mm	L mm	W mm	UM	€
4030543	43	290	450	390	PZ	--
4030553	53	290	550	390	PZ	--
4030563	63	290	650	390	PZ	--
4030573	73	290	750	390	PZ	--
4030583	83	290	850	390	PZ	--
4030593	93	290	950	390	PZ	--
4030597	103	290	1050	390	PZ	--
4030805	Raccordo di carico				CF	--

Serbatoio Standard XL

Serbatoio carburante in Eltex con boccaporto completo di sfiato da 17-19 mm, uscita con pescante da 12 mm e tappo filettato. Da completare con raccordo di carico 38/50/60 mm. Certificato CE-ISO 21487. Altezza raccordi boccaporto 85 mm.

Cod.	Lt	H mm	L mm	W mm	UM	€
4030120	120	400	950	400	PZ	--
4030140	140	400	1100	400	PZ	--
4030805	Raccordo di carico				CF	--

Serbatoio Portatile Caddy

Serbatoio carburante di servizio su ruote. Completo di sfiato, valvola di blocco e tubo flessibile da 3 metri. La pistola erogatrice con portata 8 Lt/min grazie alla pompa incorporata permette sia il riempimento a caduta che quello a prevalenza verso l'alto. Omologato UN per trasporto su strada.

Cod.	Lt	Dim mm	UM	€
4030260	59	359 x 390 x H852	PZ	

Serbatoio Centrale Alpha1

Serbatoio sagomato a fondo barca in Plastica completo di boccaporto con sfiato da 17/19 mm, uscita con pescante da 12 mm e tappo filettato. Da completare con raccordo di carico 38/50/60 mm. Certificazione CE-ISO21487. Altezza raccordi boccaporto 85 mm.

Cod.	Capacità Lt	A mm	B mm	C mm	D mm	Accessori	UM	€
4030606	57	600	500	150	230		PZ	
4030805						Raccordo carico	CF	

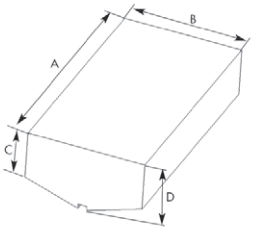

Serbatoio Centrale Alpha2

Serbatoio sagomato a fondo barca in Plastica completo di boccaporto con sfiato da 17/19 mm, uscita con pescante da 12 mm e tappo filettato. Da completare con raccordo di carico 38/50/60 mm. Certificazione CE-ISO21487. Altezza raccordi boccaporto 85 mm.

Cod.	Capacità Lt	A mm	B mm	C mm	D mm	Accessori	UM	€
4030611	86	1070	500	150	230		PZ	
4030805						Raccordo carico	CF	

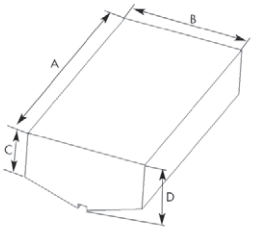

Serbatoio Bravo

Serbatoio rettangolare in Plastica completo di boccaporto con sfiato da 17/19 mm, uscita con pescante da 12 mm, da completare con raccordo di carico 38/50/60 mm. Certificazione CE-ISO21487. Altezza raccordi boccaporto 85 mm.

Cod.	Capacità Lt	A mm	B mm	D mm	UM	€
4030612	140	890	820	260	PZ	
4030805	Raccordo di carico				CF	

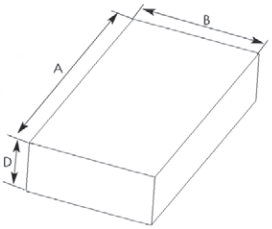

Serbatoio Centrale Bravo

Serbatoio sagomato a fondo barca in Plastica completo di boccaporto con sfiato da 17/19 mm, uscita con pescante da 12 mm e tappo filettato. Da completare con raccordo di carico 38/50/60 mm. Certificazione CE-ISO21487.

Cod.	Capacità Lt	A mm	B mm	C mm	D mm	UM	€
4030614	180	850	900	231	327	PZ	
4030615	210	1100	1000	165	262	PZ	
4030616	255	1100	1000	247	342	PZ	
4030805	Raccordo di carico					CF	

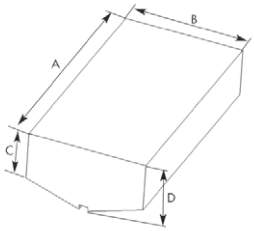

QR interattivi con informazioni aggiornate

Serbatoio Centrale Lima 190

Serbatoio sagomato a fondo barca in Plastica completo di boccaporto con sfiato da 17/19 mm, uscita con pescante da 12 mm e bocchettone di carico da 38/50/60 mm. Certificazione CE-ISO21487.

Cod.	Capacità Lt	A mm	B mm	C mm	D mm	UM	€
4030662	190	1240	580	300	340	PZ	

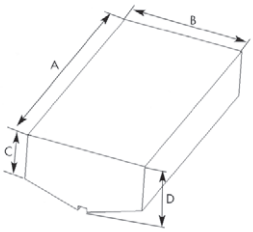

Serbatoio Centrale Lima 420

Serbatoio sagomato a fondo barca in Plastica completo di boccaporto con sfiato da 17/19 mm, uscita con pescante da 12 mm e bocchettone di carico da 38/50/60 mm. Certificazione CE-ISO21487.

Cod.	Capacità Lt	A mm	B mm	C mm	D mm	UM	€
4030665	420	1550	800	340	450	PZ	

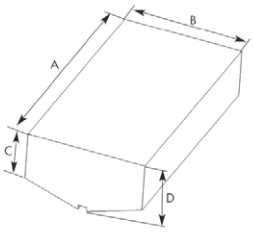

Serbatoio OEM

Serbatoio rettangolare in Polietilene reticolato con raccordi prestampati per primi impianti OEM. Completo di boccaporto con sfiato da 17/19 mm, uscita con pescante da 12 mm e tappo filettato. Certificazione RINa CE-ISO21487.

Cod.	Capacità Lt	A mm	B mm	D mm	UM	€
4030630	96	650	650	270	PZ	
4030631	128	850	650	270	PZ	
4030632	188	1250	650	270	PZ	

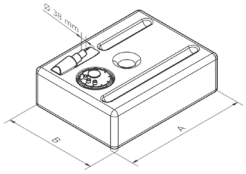

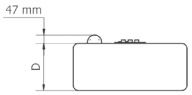

Serbatoio Centrale OEM

Serbatoio leggermente sagomato a fondo barca in Polietilene reticolato con raccordi prestampati per primi impianti OEM. Completo di boccaporto con sfiato da 17/19 mm, uscita con pescante da 12 mm e tappo filettato. Certificazione RINa CE-ISO21487.

Cod.	Capacità Lt	A mm	B mm	C mm	D mm	UM	€
4030620	210	1240	580	300	340	PZ	
4030621	347	1450	800	320	350	PZ	
4030622	406	1550	800	350	380	PZ	

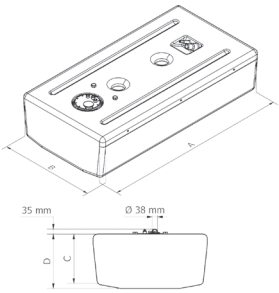

QR interattivi con informazioni aggiornate

Serbatoi Inox Standard

Serbatoi carburante standard in Acciaio Inox. Con boccaporto, tappo, sfiato con portagomma 16 mm e raccordo carburante con portagomma 10 mm.

Cod.	Lt	H mm	L mm	W mm	UM	€
4033049	49	280	500	350	PZ	
4033069	69	280	700	350	PZ	
4033089	89	280	900	350	PZ	

Serbatoi Inox Piatti

Serbatoi carburante piatti in Acciaio Inox. Con boccaporto, tappo, sfiato con portagomma 16 mm e raccordo carburante con portagomma 10 mm.

Cod.	Lt	H mm	L mm	W mm	UM	€
4032035	35	200	500	350	PZ	
4032049	49	200	700	350	PZ	
4032063	63	200	900	350	PZ	

Serbatoi Inox Verticali

Serbatoi carburante stretti in Acciaio Inox. Con tappo, sfiato con portagomma 16 mm e due raccordi carburante con portagomma 10 mm.

Cod.	Lt	H mm	L mm	W mm	UM	€
4034015	16	320	300	170	PZ	
4034025	21	320	400	170	PZ	
4034032	32	320	650	170	PZ	

- ACCESSORI PER SERBATOI -

Boccaporto per Serbatoi Installazione Fissa

Boccaporto di ispezione completo di raccordi per il funzionamento dei serbatoi in Plastica ad installazione fissa composto da: Disco boccaporto in Nylon rinforzato - tappo filettato con sfiato - pescante con portagomma ø 12 mm - sfiato ø 17-19 mm - flangia chiusura foro misuratore livello.

Cod.	Ref	UM	€
4030801	Boccaporto	PZ	
4030805	Bocchettone carico ø 38/50/60 mm	CF	
4030809	Indicatore di livello meccanico 220 mm	PZ	
4030806	Indicatore di livello meccanico 270 mm	PZ	
4030807	Indicatore di livello meccanico 290 mm	PZ	
4030808	Indicatore di livello meccanico 400 mm	PZ	
4040004	Tappo ricambio	PZ	

Piastra Fissa Serbatoi P2

Piastra per fissare serbatoi e batterie.

Cod.	UM	€
4035007	CF	

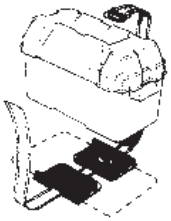

Selle Fissa Serbatoi Big Tank Fix

Selle per fissare grandi serbatoi, zattere e bombole.

Cod.	UM	€
4035012	CF	

Raccordi con Filettatura GAS

Raccordi in Ottone con filettatura Gas per serbatoi, filtri e valvole.

Cod.	Ref	Dim	UM	€
1430008	Portagomma	1/4" x 8 mm	PZ	
1430010	Portagomma	1/4" x 10 mm	PZ	
1430012	Portagomma	3/8" x 8 mm	PZ	
1430011	Portagomma	3/8" x 10 mm	PZ	
1430210	Portagomma	1/2" x 10 mm	PZ	
1430213	Portagomma	1/2" x 13 mm	PZ	
1430016	Portagomma	1/2" x 15 mm	PZ	
1435003	Riduzione	1/2" x 3/8"	PZ	
1435502	Tappo	3/8"	PZ	

Raccordi con Filettatura NPT

Raccordi in Ottone con filettatura NPT per serbatoi e filtri.

Cod.	Ref	Dim	UM	€
4139001	Portagomma dritto	1/4 x 8 mm	PZ	
4139002	Portagomma dritto	1/4 x 10 mm	PZ	
4139004	Portagomma dritto	3/8 x 10 mm	PZ	
4139006	Portagomma a gomito	1/4 x 8 mm	PZ	
4139007	Portagomma a gomito	1/4 x 10 mm	PZ	
4139009	Portagomma a gomito	3/8 x 10 mm	PZ	

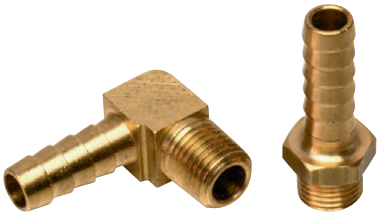

Gomiti in Ottone M/F-NPT

Gomiti in Ottone con filettatura NPT per attacco linea carburante al serbatoio.

Cod.	Dim	UM	€
4139012	1/4 x 1/4	PZ	
4139013	3/8 x 3/8	PZ	

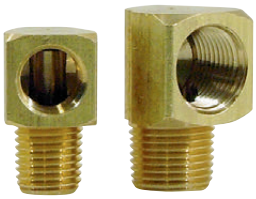

Valvola di Blocco Carburante 9300

Valvola di blocco carburante elettrocomandata con chiusura manuale di sicurezza e bocche filettate da completare con raccordi a scelta.

Cod.	Dim mm	V	Bocche ø	Raccordi	UM	€
4036206	70 x 65 x H87	12	1/2"		PZ	
4036406	70 x 65 x H87	24	1/2"		PZ	
1430210				1/2" x 10 mm	PZ	
1430213				1/2" x 13 mm	PZ	
1430016				1/2" x 15 mm	PZ	
1430017				1/2" x 16 mm	PZ	

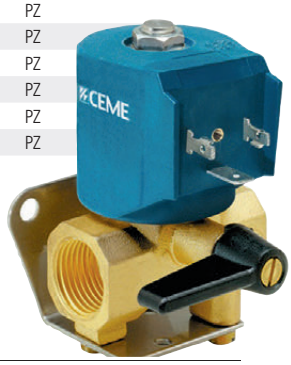

Valve 1

Valvola carburante con filettatura da 1/4".

Cod.	ø mm	UM	€
4035501	12	PZ	

Valve 2

Valvola carburante con 2 uscite da 10 mm.

Cod.	ø mm	UM	€
4035502	10	PZ	

Valve 3

Valvola carburante con 3 uscite da 1/4".

Cod.	UM	€
4035503	PZ	

Remote Valve M

Valvola di blocco carburante. Comando a tiretto manuale.

Cod.	ø mm	UM	€
4036108	10	PZ	

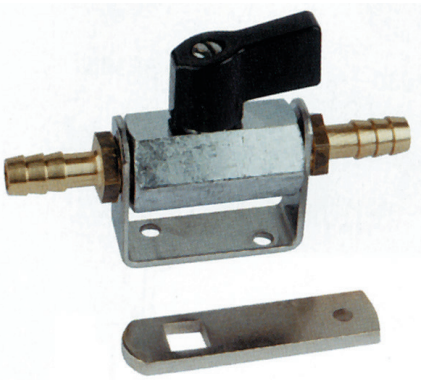

QR interattivi con informazioni aggiornate

Taniche "UN" per Carburanti

Taniche omologate per trasporto carburanti, in accordo con la normativa Europea "UN". Complete di versatore flessibile.

Cod.	Lt	Base cm	Altezza cm	UM	€
4020005	5	26 x 14	24	PZ	
4020010	10	30 x 17	26	PZ	
4020022	20	35 x 19	38	PZ	

Tanica HD per Carburanti

Tanica molto robusta per il trasporto e il travaso di carburante. Completa di travasatore salva spazio all'interno della tanica quando non in uso, svitando il tappo lo si può estrarre comodamente. Dotata di valvola di sicurezza per un facile travaso.

Cod.	Lt	Dim cm	Peso Kg	UM	€
4020105	5	26 x 13 x H25	0,5	PZ	
4020110	10	29,5 x 16,5 x H34,5	0,85	PZ	
4020120	20	33 x 18,5 x H48	1,6	PZ	

Taniche Military per Carburante

Taniche in metallo tipo Military. Costruite in accordo con le più severe norme di sicurezza.

Cod.	Lt	Accessori	UM	€
4021010	10		PZ	
4021020	20		PZ	
4021001		Travasatore flessibile	PZ	

Imbuto Flex HD

Imbuto flessibile tipo Heavy Duty con retina filtro.

Cod.	Bocca ø mm	UM	€
4039002	210	PZ	

Imbuti Mr.Funnel

Imbuto con speciale filtro antiacqua che non lascia passare acqua e impurità. Indispensabile per fare un pieno pulito e sicuro.

Cod.	Bocca ø mm	H corpo mm	Portata Lt/min	UM	€
4039010	135	225	13	PZ	

Imbuto Flex Light

Imbuto flessibile leggero con bordo paraspruzzi.

Cod.	Bocca ø mm	UM	€
4039001	150	PZ	

Pompa a Soffietto per Travaso Carburante

Pompa a soffietto per travaso carburante con valvola di non ritorno e rubinetto.

Cod.	UM	€
1835115	PZ	

Travasatore Lally Tube

Travasatore semplice ed efficace che sfrutta il principio dei vasi comunicanti. Inserendo ed agitando la testa nel contenitore di partenza si pompa il liquido nel tubo che poi verrà automaticamente trasferito nel secondo contenitore che deve essere posto più in basso del primo. Testa smontabile per una facile pulizia.

New

Cod.	ø Tubo mm	ø Testa mm	L cm	UM	€
4039016	18	25	160	PZ	

Travasatore Magic Tube

Travasatore semplice ed efficace che sfrutta il principio dei vasi comunicanti. Inserendo ed agitando la testa nel contenitore di partenza si pompa il liquido nel tubo che poi verrà automaticamente trasferito nel secondo contenitore che deve essere posto più in basso del primo. Testa smontabile per una facile pulizia.

Cod.	ø Tubo mm	ø Testa mm	L cm	UM	€
4039020	19	25	200	PZ	

Schiumatore SH2500

Lo schiumatore si collega al tubo di carico carburante per evitare la fuoriuscita di schiuma e carburante in eccedenza durante il carico.

Cod.	Diametro attacchi mm	UM	€
4030825	38 / 50	PZ	

- TAPPI DI COPERTA IN ACCIAIO INOX E OTTONE -

Tappi di Coperta Professionali in Ottone

Tappi imbarco professionali in Ottone.

Cod.	Flangia ø mm	Filettatura interna collo	UM	€
4043201	106	2"	PZ	
4043202	130	2"1/2	PZ	
4043203	175	3"	PZ	

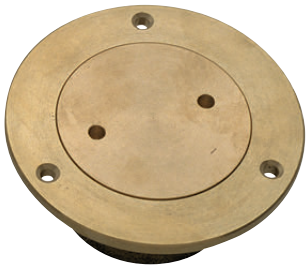

Tappi di Coperta Lift-Up

Tappi imbarco in Acciaio Inox con apertura a scomparsa.

Cod.	Tipo	Collo ø mm	Flangia ø mm	UM	€
4043193	Fuel	50	88	PZ	
4043196	Fuel	38	82	PZ	
4043197	Water	38	82	PZ	
4043199	Waste	38	82	PZ	

Tappi di Coperta Flush

Tappi imbarco a filo in Acciaio Inox completi di chiavetta.

Cod.	Tipo	Collo ø mm	Flangia ø mm	UM	€
4043096	Fuel	38	75	PZ	
4043093	Fuel	50	80	PZ	
4043097	Water	38	75	PZ	
4043099	Waste	38	75	PZ	

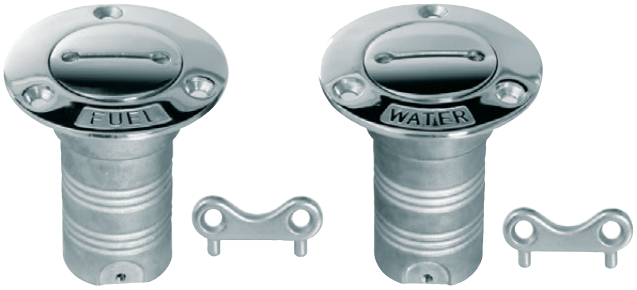

Tappi di Coperta Flush T

Tappi imbarco a filo in Acciaio Inox con levetta per apertura e chiusura.

Cod.	Tipo	Collo ø mm	Flangia ø mm	UM	€
4043283	Fuel	50	75	PZ	
4043286	Fuel	38	75	PZ	
4043287	Water	38	75	PZ	
4043289	Waste	38	75	PZ	

New

Tappi di Coperta Lift-Up

Tappi imbarco in Acciaio Inox con apertura a scomparsa.

Cod.	Tipo	Collo ø mm	Flangia ø mm	UM	€
4043193	Fuel	50	88	PZ	
4043196	Fuel	38	82	PZ	
4043197	Water	38	82	PZ	
4043199	Waste	38	82	PZ	

Tappi di Coperta Lift-Up Angled 45°

Tappi imbarco angolati in Acciaio con apertura a scomparsa.

Cod.	Tipo	Collo ø mm	Flangia ø mm	UM	€
4043273	Fuel	50	88	PZ	
4043277	Water	38	82	PZ	
4043278	Waste	50	88	PZ	
4043279	Waste	38	82	PZ	

Tappi di Coperta Sail Inox

Tappi imbarco in Acciaio Inox. Si aprono con la manovella dei winch.

Cod.	Tipo	Collo ø mm	Flangia ø mm	UM	€
4043170	Fuel	38	82	PZ	
4043172	Fuel	50	88	PZ	
4043173	Water	38	82	PZ	
4043174	Waste	38	82	PZ	

Tappi di Coperta Key-Lock Cromati

Tappi imbarco in Ottone Cromato con levetta per apertura e serratura. Chiusura impermeabile stagna.

Cod.	Tipo	Collo ø mm	Flangia ø mm	UM	€
4043085	Fuel	50	98	PZ	
4043086	Water	38	86	PZ	

Tappi di Coperta Secure-Lock Cromati

Tappi imbarco in Ottone Cromato con apertura a leva e serratura a chiave. Chiusura stagna impermeabile.

Cod.	Tipo	Collo ø mm	Flangia ø mm	UM	€
4043020	Fuel	38	88	PZ	
4043021	Fuel	50	88	PZ	
4043022	Water	38	88	PZ	
4043023	Water	50	88	PZ	
4043026	Waste	38	88	PZ	

New

Tappi di Coperta Inox Cap
Tappi imbarco in Plastica rinforzata con coperchio In Acciaio Inox.

Cod.	Tipo	Collo ø mm	Flangia ø mm	UM	€
4043146	Fuel	38	88	PZ	
4043147	Fuel	50	88	PZ	
4043148	Water	38	88	PZ	

Tappi di Coperta Ufo PC
Tappi imbarco in Plastica rinforzata e coperchio Cromato con tacche ergonomiche.

Cod.	Tipo	Collo ø mm	Flangia ø mm	UM	€
4043157	Fuel	38	88	PZ	
4043158	Fuel	50	88	PZ	
4043159	Water	38	88	PZ	

Tappi di Coperta Ufo PL
Tappi imbarco in Plastica rinforzata Bianca con coperchio a tacche ergonomiche.

Cod.	Tipo	Collo ø mm	Flangia ø mm	UM	€
4043154	Fuel	38	88	PZ	
4043155	Fuel	50	88	PZ	
4043156	Water	38	88	PZ	

Tappi di Coperta Sail PL
Tappi imbarco in Nylon rinforzato completi di etichette adesive.
Si aprono con la manovella dei winch.

Cod.	Collo ø mm	Flangia ø mm	UM	€
4043185	50	85	PZ	
4043187	38	85	PZ	

Tappi di Coperta Multiuso AA
Tappi imbarco multiuso in Nylon rinforzato con levette Rossa-Nera-Blue-Verde comprese nella confezione.
Forniti completi di etichette Diesel-Fuel-Gas-Petrol-Water-Waste.

Cod.	Collo ø mm	Flangia ø mm	UM	€
4043150	38	82	PZ	
4043152	50	85	PZ	

Tappi di Coperta Flo PL
Tappi imbarco in Plastica rinforzata Bianca con apertura a leva incassata.

Cod.	Tipo	Collo ø mm	Flangia ø mm	UM	€
4043160	Fuel	38	85	PZ	
4043162	Water	38	85	PZ	

Tappi di Coperta NR Close
Tappi imbarco in Plastica con coperchio a tenuta stagna.

Cod.	Tipo	Collo ø mm	UM	€
4043140	Fuel	50	PZ	
4043142	Water	38	PZ	

Filtro in Line B-1
Filtro in linea per motori benzina 4 tempi.

Cod.	Motore cc	Tubazione ø mm	UM	€
4127020	< 2000	6/8	PZ	

Filtro Angled Line B-2
Filtro in linea angolato per motori benzina 4 tempi.

Cod.	Motore cc	Tubazione ø mm	UM	€
4127021	< 2000	8	PZ	

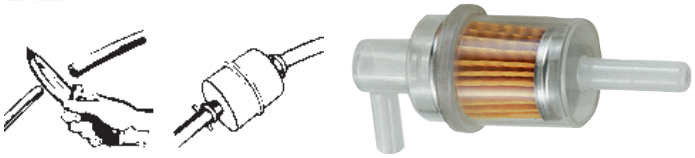

Filtro in Line B-3
Filtro in linea per motori benzina 4 tempi.

Cod.	Motore cc	Tubazione ø mm	UM	€
4127035	< 3500	6/8	PZ	

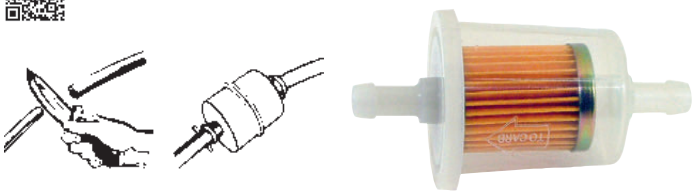

Filtro in Line B-11
Filtro in linea per motori 2 tempi a miscela e diesel.

Cod.	Motore cc	Tubazione ø mm	UM	€
4127520	< 2000	6/8	PZ	

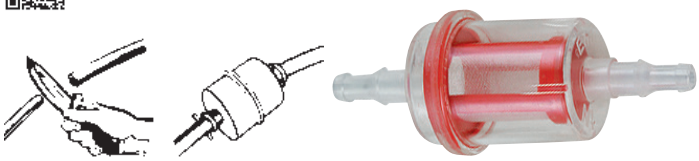

Filtro Angled B-12
Filtro in linea angolato per motori 2 tempi miscela e diesel.

Cod.	Motore cc	Tubazione ø mm	UM	€
4127621	< 2000	8	PZ	

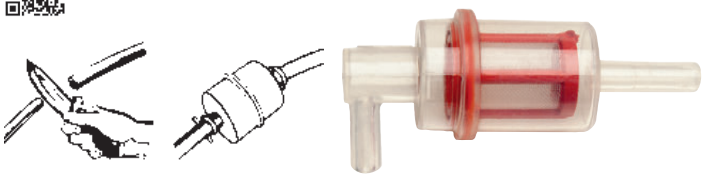

Filtro in Line B-13
Filtro in linea per motori miscela 2 tempi e diesel.

Cod.	Motore cc	Tubazione ø mm	UM	€
4127535	< 3500	6/8	PZ	

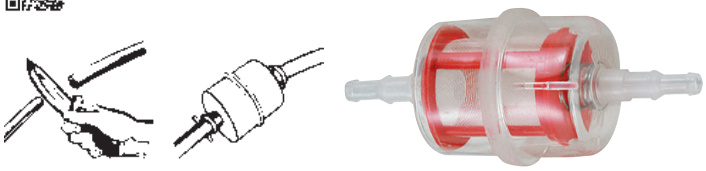

Filtro in Line B-14
Filtro in linea per motori miscela 2 tempi e diesel.

Cod.	Motore cc	Tubazione ø mm	UM	€
4127540	> 3500	10	PZ	

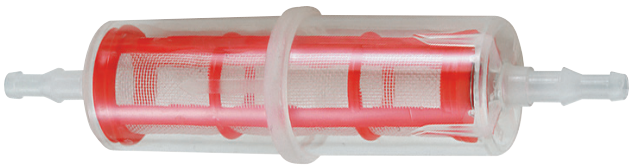

QR interattivi con informazioni aggiornate

Filtro Benzina SACS 4121512

Filtro benzina con cartuccia da 10 micron e raccordi.
Può essere usato su quasi tutti i motori fuoribordo e entrobordo.
La cartuccia 4121552 può sostituire la cartuccia Quicksilver 35-802893Q01 e la cartuccia Volvo 855686-2.

Cod.	Ref	Ricambi	UM	€
4121512	Filtro		PZ	
4121552		Cartuccia	PZ	

Filtro Benzina Quicksilver 35-802893Q-4

Filtro benzina di qualità superiore con cartuccia da 25 micron. Originale Quicksilver 35-60494A4 / 35-807172A4 / 35-802893Q4 per motori Mercury - Mercruiser. Può essere usato in quasi tutti i motori fuoribordo e entrobordo. La cartuccia 4121101 può sostituire la cartuccia Volvo Penta 855686-2.

Cod.	Ref	Ricambi	Accessori	UM	€
4121104	Filtro			PZ	
4121101		Cartuccia		PZ	
4139001			Raccordo 8mm	PZ	
4139002			Raccordo 10mm	PZ	
4139006			Raccordo a gomito 8mm	PZ	
4139007			Raccordo a gomito 10mm	PZ	

Filtro Separatore SACS 4121522

Filtro benzina con coppa trasparente per motori fuoribordo.
Completo di cartuccia da 10 micron con tecnologia AquaStop e raccordi in Ottone.

Cod.	Ref	Flusso max Lt/h	Ricambi	UM	€
4121522	Filtro	150		PZ	
4121562			Cartuccia	PZ	
4121530			Coppa	PZ	

Filtro Separatore Griffin GGF35

Filtro benzina universale di qualità superiore per motori fuoribordo.
Completo di cartuccia da 10 micron, testa in fusione e coppa trasparente.
Tecnologia MICROBLOC (99.8% di efficienza nel separare l'acqua dalla benzina).

Cod.	Ref	Flusso max Lt/h	Ricambi	Accessori	UM	€
4121523	Filtro	227			PZ	
4121563			Cartuccia		PZ	
4121531			Coppa		PZ	
4139001				Raccordo 8mm	PZ	
4139002				Raccordo 10mm	PZ	
4139006				Raccordo a gomito 8mm	PZ	
4139007				Raccordo a gomito 10mm	PZ	

Filtro Separatore Griffin GGF35 MAC

Filtro benzina universale di qualità superiore per motori entrobordo e fuoribordo.
Completo di cartuccia da 10 micron, testa e coppa in fusione.
Tecnologia MICROBLOC (99.8% di efficienza nel separare l'acqua dalla benzina).

Cod.	Ref	Flusso max Lt/h	Ricambi	Accessori	UM	€
4121525	Filtro	227			PZ	
4121563			Cartuccia		PZ	
4139001				Raccordo 8mm	PZ	
4139002				Raccordo 10mm	PZ	
4139006				Raccordo a gomito 8mm	PZ	
4139007				Raccordo a gomito 10mm	PZ	

QR interattivi con informazioni aggiornate

ANCOR

Filtro Benzina Ancor B-50
Filtro Benzina con regolatore di pressione e spurgo. Fornito con cartuccia Inox riutilizzabile.

Cod.	Ref	Flusso max Lt/h	Ricambi	UM	€
4120010	Filtro B-50	40		PZ	
4121010			Cartuccia Carta	PZ	
4121011			Cartuccia Inox	PZ	

Filtro Benzina Ancor B-100
Filtro Benzina con coppa trasparente e spurgo. Fornito con cartuccia di Carta riutilizzabile.

Cod.	Ref	Flusso max Lt/h	Ricambi	Accessori	UM	€
4120016	Filtro B-100	100			PZ	
4121016			Cartuccia		PZ	
1430008				Raccordo 8 mm	PZ	
1430010				Raccordo 10 mm	PZ	

ANCOR

Filtro Benzina Eco Friendly
Filtro benzina Eco Friendly con coppa trasparente e spurgo. Ottima capacità di filtraggio e separazione acqua/carburante. Fornito con cartuccia di carta da 10 micron riuttilizzabile. Ideale per motori fuoribordo.

Cod.	Ref	Ricambi	UM	€
4121520	Filtro Eco		PZ	
4121560		Cartuccia 10 micron	PZ	

MTM

- FILTRI SEPARATORI DIESEL -

Filtro Diesel 55S
Filtro diesel con coppa trasparente e spurgo.

Cod.	Ref	Flusso max Lt/h	Ricambi	Accessori	UM	€
4120013	Filtro 55S	50			PZ	
4121013			Cartuccia		PZ	
4120923			Coppa		PZ	
4121003				Raccordi 8 mm	CP	
4121004				Raccordi 10 mm	CP	

SACS FILTRATION

Filtro Diesel SACS 120.12
Filtro gasolio Sacs con coppa trasparente e spurgo. Fornito di serie con cartuccia da 30 micron. Elevata capacità di separazione acqua/gasolio. Può sostituire per dimensioni il filtro Racor 120A. Le cartucce possono sostituire per dimensioni le cartucce Racor R12P e R12T.

Cod.	Ref	Flusso max Lt/h	Ricambi	Accessori	UM	€
4120032	Filtro	57			PZ	
4121242			Cartuccia 30 micron		PZ	
4121243			Cartuccia 10 micron		PZ	
4139001				Raccordo 8 mm	PZ	
4139002				Raccordo 10 mm	PZ	
4139006				Raccordo a gomito 8 mm	PZ	
4139007				Raccordo a gomito 10 mm	PZ	

SACS FILTRATION

QR interattivi con informazioni aggiornate

Filtri Diesel Griffin Spin-on

Filtri gasolio Griffin con tecnologia MICROBLOC. Classificati di alta capacità (99.8% di efficienza nel separare l'acqua dal gasolio). Forniti di serie con cartuccia da 30 micron. Possono sostituire i filtri Racor tipo Spin-on.

Cod.	Filtro	Ref Racor	Flusso max Lt/h	Accessori	UM	€
4125542	G57A	120A	57		PZ	
4125544	G114	230R	114		PZ	
4125546	G169	245R	170		PZ	
4139001				Raccordo 8mm	PZ	
4139002				Raccordo 10mm	PZ	
4139006				Raccordo a gomito 8mm	PZ	
4139007				Raccordo a gomito 10mm	PZ	

Cartucce per Filtri Separatori Diesel Griffin

Cartucce ricambio con tecnologia MICROBLOC intercambiabili per filtri Spin-on Griffin e Racor.

Cod.	Cartuccia	Micron	Per filtro	UM	€
4125563	Griffin G5-30	30	Griffin G57A / Racor 120A	PZ	
4125561	Griffin G5-10	10	Griffin G57A / Racor 120A	PZ	
4125567	Griffin G11-30	30	Griffin G114 / Racor 230R	PZ	
4125565	Griffin G11-10	10	Griffin G114 / Racor 230R	PZ	
4125573	Griffin G16-30	30	Griffin G169 / Racor 245R	PZ	
4125571	Griffin G16-10	10	Griffin G169 / Racor 245R	PZ	

Filtri Diesel Racor Spin-on

Filtri gasolio Racor con tecnologia AQUABLOC.
Classificati di alta capacità (99% di efficienza nel separare l'acqua dal gasolio).
Forniti con cartuccia da 30 micron. Possono sostituire i filtri Griffin tipo Spin-on.

Cod.	Filtro	Ref Griffin	Flusso max Lt/h	Pompa AC	UM	€
4120042	120A	G57A	57	No	PZ	
4120053	230R	G114	114	Si	PZ	
4120054	245R	G169	170	Si	PZ	
4139001					PZ	
4139002					PZ	
4139006					PZ	
4139007					PZ	

Cartucce per Filtri Separatori Diesel Racor

Cartucce ricambio con tecnologia AQUABLOC intercambiabili per filtri Spin-on Racor e Griffin.

Cod.	Cartuccia	Micron	Per filtro	UM	€
4121201	Racor R12P	30	Racor 120A / Griffin G57A	PZ	
4121202	Racor R12T	10	Racor 120A / Griffin G57A	PZ	
4121212	Racor R20P	30	Racor 230R / Griffin G114	PZ	
4121213	Racor R20T	10	Racor 230R / Griffin G114	PZ	
4121215	Racor R25P	30	Racor 245R / Griffin G169	PZ	
4121216	Racor R25T	10	Racor 245R / Griffin G169	PZ	
4121224	Racor R24P	30	Racor 220R	PZ	
4121225	Racor R24T	10	Racor 220R	PZ	

Raccordi NPT per Filtri

Raccordi in Ottone con filettatura NPT per attacco linea carburante al filtro.

Cod.	Ref	Dim	UM	€
4139001	Portagomma dritto	1/4 x 8 mm	PZ	
4139002	Portagomma dritto	1/4 x 10 mm	PZ	
4139004	Portagomma dritto	3/8 x 10 mm	PZ	
4139006	Portagomma a gomito	1/4 x 8 mm	PZ	
4139007	Portagomma a gomito	1/4 x 10 mm	PZ	
4139009	Portagomma a gomito	3/8 x 10 mm	PZ	

Chiave Regolabile per Filtri

Chiave per filtri con impugnatura rinforzata per la massima coppia.
Regolabile per filtri con diametro 7,0<>10,2 cm.

Cod.	UM	€
4122000	PZ	

QR interattivi con informazioni aggiornate

Filtri Gasolio Racor Marine F

Filtri gasolio Racor di qualità superiore con elementi filtranti multistadio AQUABLOC (99% di efficienza nel separare l'acqua dal gasolio).
I filtri vengono forniti di serie con cartuccia da 30 micron.
500FG Bocche da UNF3/4"
900FH Bocche da UNF7/8"
1000FH Bocche da UNF7/8"

Possono sostituire i filtri Griffin GTB-S4.

Cod.	Filtro	Ref Griffin	Flusso max Lt/h	Dim mm	Accessori	UM	€
4126005	500 FG	GTB228S4	227	120 x H292		PZ	
4126009	900 FH	GTB341S4	341	152 x H432		PZ	
4126010	1000 FH	GTB681S4	681	152 x H559		PZ	
4122025					2 Portagomma per 500 MA	CP	
4122029					2 Portagomma per 900/1000 MA	CP	
4125515					2 Portagomma a gomito per 500 MA	CP	
4125519					2 Portagomma a gomito per 900/1000 MA	CP	
4125025					2 Raccordi UNF3/4">3/8"G per 500 MA	CP	
4125029					2 Raccordi UNF7/8">1/2"G per 900/1000 MA	CP	

Filtri Gasolio Griffin Turbine GTB-S4

Filtri gasolio Griffin di qualità superiore con elementi filtranti multistadio MICROBLOC (99.8% di efficienza nel separare l'acqua dal gasolio).
I filtri vengono forniti di serie con cartuccia da 30 micron.
GTB228S4 Bocche da UNF3/4"
GTB341S4 Bocche da UNF7/8"
GTB681S4 Bocche da UNF7/8"

Possono sostituire i filtri Racor FG/FH.

Cod.	Filtro	Ref Racor	Flusso max Lt/h	Dim mm	Accessori	UM	€
4125605	GTB228S4	500 FG	228	120 x H295		PZ	
4125609	GTB341S4	900 FH	341	152 x H412		PZ	
4125610	GTB681S4	1000 FH	681	152 x H542		PZ	
4122025					2 Portagomma per GTB228	CP	
4122029					2 Portagomma per GTB341/681	CP	
4125515					2 Portagomma a gomito per GTB228	CP	
4125519					2 Portagomma a gomito per GTB341/681	CP	
4125025					2 Raccordi UNF3/4">3/8"G per GTB228	CP	
4125029					2 Raccordi UNF7/8">1/2"G per GTB341/681	CP	

Filtri Diesel Sacs SF

Filtri separatori Acqua/Gasolio Sacs SF di alta capacità con elementi filtranti multistadio idrorepellenti.
Forniti di serie con raccordi e cartuccia da 30 micron.

Cod.	Filtro	Flusso max Lt/h	Dim mm	UM	€
4122005	501 SF	225	110 x H300	PZ	
4122009	901 SF	340	140 x H430	PZ	
4122010	1001 SF	680	140 x H570	PZ	

QR interattivi con informazioni aggiornate

Filtri Gasolio Racor Marine MA

Filtri gasolio Racor di qualità superiore con elementi filtranti multistadio AQUABLOC (99% di efficienza nel separare l'acqua dal gasolio).
I filtri vengono forniti di serie con cartuccia da 30 micron e scudo di protezione.
500MA Bocche da UNF3/4"
900MA Bocche da UNF7/8"
1000MA Bocche da UNF7/8"

Possono sostituire i filtri Griffin GTB-S4MA.

Cod.	Filtro	Ref Griffin	Flusso max Lt/h	Dim mm	Accessori	UM	€
4125005	500 MA	GTB228S4MA	227	147 x H292		PZ	
4125009	900 MA	GTB341S4MA	341	152 x H432		PZ	
4125010	1000 MA	GTB681S4MA	681	152 x H559		PZ	
4125252					Allarme acqua 12V	PZ	
4125254					Allarme acqua 24V	PZ	
4125250					Sensore acqua	PZ	
4122025					2 Portagomma per 500 MA	CP	
4122029					2 Portagomma per 900/1000 MA	CP	
4125515					2 Portagomma a gomito per 500 MA	CP	
4125519					2 Portagomma a gomito per 900/1000 MA	CP	
4125025					2 Raccordi UNF3/4">3/8"G per 500 MA	CP	
4125029					2 Raccordi UNF7/8">1/2"G per 900/1000 MA	CP	

Filtri Gasolio Griffin Marine GTB-S4MA

Filtri gasolio Griffin di qualità superiore con elementi filtranti multistadio MICROBLOC (99.8% di efficienza nel separare l'acqua dal gasolio).
I filtri vengono forniti di serie con cartuccia da 30 micron e scudo di protezione.
GTB228S4MA Bocche da UNF3/4"
GTB341S4MA Bocche da UNF7/8"
GTB681S4MA Bocche da UNF7/8"

Possono sostituire i filtri Racor MA.

Cod.	Filtro	Ref Racor	Flusso max Lt/h	Dim mm	Accessori	UM	€
4125505	GTB228S4MA	500 MA	228	147 x H275		PZ	
4125509	GTB341S4MA	900 MA	341	152 x H412		PZ	
4125510	GTB681S4MA	1000 MA	681	152 x H535		PZ	
4125520					Kit allarme acqua	PZ	
4122025					2 Portagomma per GTB228	CP	
4122029					2 Portagomma per GTB341/681	CP	
4125515					2 Portagomma a gomito per GTB228	CP	
4125519					2 Portagomma gomito per GTB341/681	CP	
4125025					2 Raccordi UNF3/4">3/8"G per GTB228	CP	
4125029					2 Raccordi UNF7/8">1/2"G per GTB341/681	CP	

Filtri Gasolio Griffin Marine GTB-MAC

Filtri gasolio Griffin di qualità superiore con elementi filtranti multistadio MICROBLOC (99.8% di efficienza nel separare l'acqua dal gasolio). I filtri vengono forniti di serie con cartuccia da 30 micron. Coppa in Alluminio per imbarcazioni che necessitano di sala macchine con approvazione.
GTB228MAC Bocche da UNF3/4"
GTB455MAC Bocche da UNF3/4"
GTB681MAC Bocche da UNF7/8"

Possono sostituire i filtri Racor MAM.

Cod.	Filtro	Ref Racor	Flusso max Lt/h	Dim mm	Accessori	UM	€
4125405	GTB228MAC	500 MAM	228	115 x H295		PZ	
4125408	GTB455MAC	No Ref	455	115 x H360		PZ	
4125411	GTB681MAC	1000 MAM	681	152 x H542		PZ	
4125520					Kit allarme acqua	PZ	
4122025					2 Portagomma per GTB228/455	CP	
4122029					2 Portagomma per GTB681	CP	
4125515					2 Portagomma a gomito per GTB228/455	CP	
4125519					2 Portagomma gomito per GTB681	CP	
4125025					2 Raccordi UNF3/4">3/8"G per GTB228/455	CP	
4125029					2 Raccordi UNF7/8">1/2"G per GTB681	CP	

QR interattivi con informazioni aggiornate

Filtro Doppio Gasolio Griffin Marine GTB-S4MA

Filtro doppio gasolio Griffin di qualità superiore con elementi filtranti multistadio MICROBLOC (99.8% di efficienza nel separare l'acqua dal gasolio).
Il filtro viene fornito di serie con cartuccia da 30 micron e scudo di protezione.
GTB-S4MA Bocche da UNF7/8"

Possono sostituire i filtri Racor MA.

Cod.	Filtro	Ref Racor	Flusso max Lt/h	Dim mm	Accessori	UM	€
4125512	GTB681DS4MA Doppio	75/1000 MA	1363	476 x H542		PZ	
4125520					Kit allarme acqua	PZ	
4122029					2 Portagomma per GTB681	CP	
4125519					2 Portagomma a gomito per GTB681	CP	
4125029					2 Raccordi UNF7/8>1/2"G per GTB681	CP	

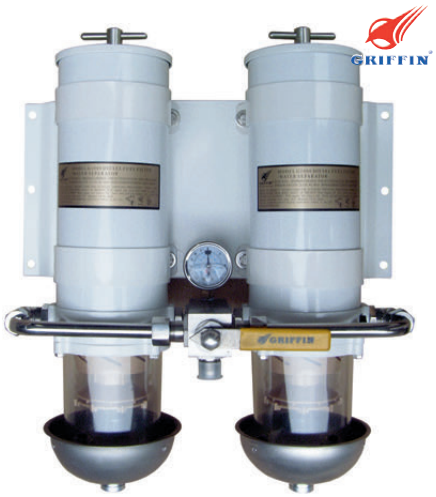

Ricambi per Filtri Griffin

Kit guarnizioni e coppe ricambio per filtri Turbine Griffin.

Cod.	Ref	UM	€
4125620	Kit guarnizioni GTB228	CF	
4125621	Kit guarnizioni GTB341 / GTB681	CF	
4125622	Coppa trasparente GTB228S4	PZ	
4125623	Coppa trasparente GTB228S4MA	PZ	
4125624	Coppa trasparente GTB341S4 / GTB681S4	PZ	
4125625	Coppa trasparente GTB341S4MA / GTB681S4MA	PZ	

Ricambi e Accessori per Filtri Gasolio Separ 2000

Ricambi e Accessori per Filtri Gasolio Separ 2000.

Cod.	Ricambi	Accessori	UM	€
4124250	O-Ring kit per 2000/5		PZ	
4124251	O-Ring kit per 2000/10		PZ	
4124252	O-Ring kit per 2000/18		PZ	
4124253	O-Ring kit per 2000/40		PZ	
4124254	Coppa in Plastica per 2000/5		PZ	
4124255	Coppa in Plastica per 2000/10		PZ	
4124256	Coppa in Plastica per 2000/18		PZ	
4124257	Rubinetto di scarico da 1/4"		PZ	
4124258	Rubinetto di scarico da 3/8"		PZ	
4124259		Allarme acustico Acqua (jack+buzzer)	PZ	
4124260		Vacuometro filetto 1/4"	PZ	

Raccordi Portagomma per Filtri Griffin e Racor

Raccordi portagomma per filtri Griffin e Racor.

Cod.	Ref	Filtri Griffin	Filtri Racor	UM	€
4122025	2 Portagomma da 10 mm	GTB228	500	CP	
4122029	2 Portagomma da 12 mm	GTB341/681	900/1000	CP	
4125515	2 Portagomma a gomito da 10 mm	GTB228	500	CP	
4125519	2 Portagomma a gomito da 12 mm	GTB341/681	900/1000	CP	

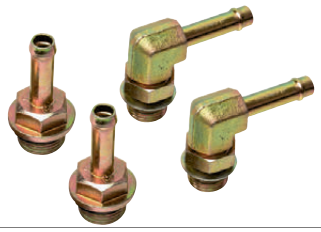

Raccordi Adattatori per Filtri Griffin e Racor

Raccordi adattatori da filetto UNF a filetto G per filtri Griffin e Racor.

Cod.	Ref	Filtri Griffin	Filtri Racor	UM	€
4125025	3/4 UNF > 3/8 G	GTB228	500	CP	
4125029	7/8 UNF > 1/2 G	GTB341/681	900/1000	CP	

QR interattivi con informazioni aggiornate

Cartucce originali per Filtri Turbine Racor

Cartucce originali Racor con tecnologia AQUABLOC per filtri Racor e Griffin.

Cod.	Cartuccia	Micron	Per filtro	UM	€
4125205	Racor 2010PM	30	Racor 500 / Griffin GTB228	PZ	
4125215	Racor 2010TM	10	Racor 500 / Griffin GTB228	PZ	
4125225	Racor 2010SM	2	Racor 500 / Griffin GTB228	PZ	
4125209	Racor 2040PM	30	Racor 900 / Griffin GTB341	PZ	
4125219	Racor 2040TM	10	Racor 900 / Griffin GTB341	PZ	
4125229	Racor 2040SM	2	Racor 900 / Griffin GTB341	PZ	
4125210	Racor 2020PM	30	Racor 1000 / Griffin GTB681	PZ	
4125220	Racor 2020TM	10	Racor 1000 / Griffin GTB681	PZ	
4125230	Racor 2020SM	2	Racor 1000 / Griffin GTB681	PZ	

Cartucce per Filtri Turbine Griffin

Cartucce ricambio con tecnologia MICROBLOC intercambiabili per filtri Turbine Racor e Griffin.

Cod.	Cartuccia	Micron	Per filtro	UM	€
4125528	Griffin GTB22-30	30	Griffin GTB228 / Racor 500	PZ	
4125525	Griffin GTB22-10	10	Griffin GTB228 / Racor 500	PZ	
4125529	Griffin GTB34-30	30	Griffin GTB341 / Racor 900	PZ	
4125526	Griffin GTB34-10	10	Griffin GTB341 / Racor 900	PZ	
4125532	Griffin GTB45-30	30	Griffin GTB455 / Racor no Ref	PZ	
4125531	Griffin GTB45-10	10	Griffin GTB455 / Racor no Ref	PZ	
4125530	Griffin GTB68-30	30	Griffin GTB681 / Racor 1000	PZ	
4125527	Griffin GTB68-10	10	Griffin GTB681 / Racor 1000	PZ	

Cartucce Sacs per Filtri Turbine Diesel SF

Cartucce ricambio per filtri Diesel Sacs SF intercambiabili per dimensioni con Racor e Griffin.

Cod.	Cartuccia	Micron	Per filtro	UM	€
4122035	Diesel SF5	30	Diesel 501 SF	PZ	
4122039	Diesel SF9	30	Diesel 901 SF	PZ	
4122040	Diesel SF10	30	Diesel 1001 SF	PZ	

Cartucce per Filtri Gasolio Separ 2000

Cartucce per Filtri Gasolio Separ 2000.

Cod.	tMicron	Per filtro	UM	€
4124205	30	2000/5	PZ	
4124210	30	2000/10	PZ	
4124218	30	2000/18	PZ	
4124240	30	2000/40	PZ	

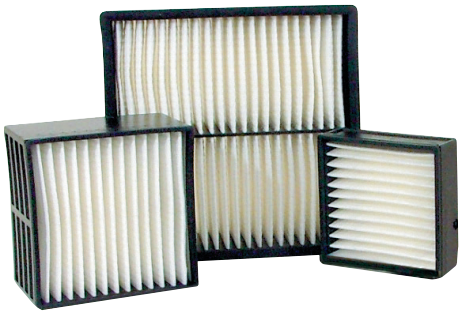

Cartuccia Gasolio Sacs per Motori 1GM../2GM../3GM../QM../3JH../3YN..
Cartuccia gasolio Sacs compatibile per motori Yanmar:
- 1GM - 1GM10/10C - 2GM20/20C/20F/20YEU
- 3GM30/30C/30F/30FV/30YEU/30FYEU
- 3YM15/20/30 - 2QM/20 - 3QM/30 - 3JH2E

Cod.	OEM N.	H mm	ø mm	UM	€
4121440	104500-55710	66	35	PZ	

Filtro Gasolio Sacs per Motori 3JH../4JH../2DTE
Filtro gasolio Sacs compatibile per motori Yanmar:
- 3JH2TE/3E/3EYEU
- 4JHE/2E/2TE/2HTE/2DTE/3E/4E

Cod.	OEM N.	H mm	ø mm	UM	€
4121445	129470-55703	76	80	PZ	

Filtro Olio Sacs per Motori 1GM../2GM../3GM../3JH../3YN..
Filtro olio Sacs compatibile per motori Yanmar:
- 1GM/10 - 2GM20/20F/20YEU/20FYEU
- 3GM30/30YEU/30F/30FYEU
- 3JH2E/2TE/4E / 5E - 2YM15
- 3YM20/30 - D27

Cod.	OEM N.	H mm	ø mm	UM	€
4121455	119305-35151	66	67	PZ	

Filtro Olio Sacs per Motori 4JH../2DTE
Filtro olio Sacs compatibile per motori Yanmar:
- 4JHE/2E/2TE/2HTE/2DTE/2UTE
- 4JH3E/3TE/3HTE/3DTE - BG3/D36
- 4JH4AE/4E/5E/4TE/4HTE
- 4JH45CR/57CR/80CR/110CR

Cod.	OEM N.	H mm	ø mm	UM	€
4121456	129150-35153	82	85	PZ	

- FILTRI OLIO/GASOLIO SACS PER MOTORI VOLVO PENTA -

Filtro Gasolio Sacs per Motori MD20../D1../D2..
Filtro gasolio Sacs compatibile per motori Volvo Penta:
- MD2010/2020/2030/2040
- D2 50/55/75 - D1 13/20/30/40

Cod.	OEM N.	H mm	ø mm	UM	€
4121404	861477-8	92	75	PZ	

Cartuccia Sacs Filtro Gasolio per Motori AQ../BB..
Cartuccia Sacs per filtro gasolio compatibile per motori Volvo Penta:
- 2001 - 2002 - 2003
- MD2010/2020/2030/2040
- D1 13/20/30/40 - D2 50/55/60/75

Cod.	OEM N.	H mm	ø mm	UM	€
4121013	3581078	71	83	PZ	

Filtro Olio Sacs per Motori MD../2001/2/3
Filtro olio Sacs compatibile per motori Volvo Penta:
- MD1A/B - MD2A/B - MD5A/B/C - MD6A/B - MD7A/B
- MD3B - MD11C/D - 2001 - 2002 - 2003/T

Cod.	OEM N.	H mm	ø mm	UM	€
4121424	22057107	60	80	PZ	

Filtro Olio Sacs per Motori D1../D2..
Filtro olio Sacs compatibile per motori Volvo Penta:
- MD2010/2020/2030/2040
- D1 13/20/30/40 - D2 40/55/75

Cod.	OEM N.	H mm	ø mm	UM	€
4121425	3840525	85	77	PZ	

Cartuccia Filtro Benzina Sacs per Motori Mercruiser (Fuel Cooler)
Cartuccia filtro benzina Sacs compatibile per motori:
Mercruiser con fuel cooler dal 2004 in poi.

Cod.	OEM N.	H mm	ø mm	UM	€
4121009	35-866171A01	80	53	PZ	

Cartuccia Filtro Benzina per Motori Mercury Verado
Cartuccia filtro benzina compatibile per motori:
Mercury Verado 4/6 cilindri.

Cod.	OEM N.	UM	€
4121019	35-8M0020349	PZ	

Cartuccia Filtro Benzina Sacs Universale
Cartuccia filtro benzina da 10 micron.
Può sostituire la cartuccia filtro Quicksilver 35-802893Q01
Può sostituire la cartuccia filtro Volvo 855686-2
Cartuccia universale usata su moltissimi filtri motore.

Cod.	H mm	ø mm	UM	€
4121552	70	87	PZ	

Filtro Olio Sacs per Motori 4/6CL In Linea - V8
Filtro olio Sacs compatibile per motori:
Mercury MerCruiser 4/6 cilindri in linea e GM V-8

Cod.	OEM N.	UM	€
4121485	35-866340Q03	PZ	

Filtro Olio Sacs per Motori V-6
Filtro olio Sacs compatibile per motori:
Mercury MerCruiser GM V-6

Cod.	OEM N.	H mm	ø mm	UM	€
4121486	35-883702Q	80	71	PZ	

Filtro Olio Sacs per Motori Fuoribordo 4 Tempi
Filtro olio Sacs compatibile per motori:
Mercury 25ch - 30ch - 40/60ch - 75-115ch
Yamaha 15-115ch (può sostituire 5GH-13440-00-00)
Honda BF 75/90 - 115/130 - 135/150 - 200/225 (può sostituire 15400-PLM-A01PE)

Cod.	OEM N.	UM	€
4121487	35-8M0065103	PZ	

Cartuccia Racor S3227 per Motori Fuoribordo e Entrobordo
Cartuccia Racor da 10 micron per filtri benzina di motori fuoribordo e entrobordo.
Tecnologia AQUABLOC (99% di efficienza nel separare l'acqua dalla benzina).
Può sostituire le cartucce Mercury/Mercruiser - Volvo Penta - Yamaha

Cod.	Ref OEM	UM	€
4120062	Volvo 857633 / Yamaha YMM2E22701	PZ	

New

Cartuccia Racor S3213 per Motori Fuoribordo e Entrobordo
Cartuccia Racor da 10 micron per filtri benzina di motori fuoribordo e entrobordo.
Tecnologia AQUABLOC (99% di efficienza nel separare l'acqua dalla benzina).
Può sostituire le cartucce Mercury/Mercruiser - Volvo Penta - Yamaha.

Cod.	Ref OEM	UM	€
4120060	Mercury 35-809097 / Mercruiser 35-809101	PZ	

Cartuccia Griffin GGF35 per Motori Fuoribordo e Entrobordo
Cartuccia da 10 micron per filtri benzina di motori fuoribordo e entrobordo.
Tecnologia MICROBLOC (99.8% di efficienza nel separare l'acqua dalla benzina).
Qualità pari all'originale, possono sostituire le cartucce Racor - Mercury/Mercruiser - Volvo Penta - Yamaha.

Cod.	Ref OEM	UM	€
4121563	Mercury 35-809097 / Mercruiser 35-809101 / Racor S3213-S3220	PZ	

Cartuccia Griffin GGF22 per Motori Fuoribordo e Entrobordo
Cartuccia da 10 micron per filtri benzina di motori fuoribordo e entrobordo.
Tecnologia MICROBLOC (99.8% di efficienza nel separare l'acqua dalla benzina).
Qualità pari all'originale, possono sostituire le cartucce Racor - Mercury/Mercruiser - Volvo Penta - Yamaha

Cod.	Ref OEM	UM	€
4121565	Volvo 857633 / Yamaha YMM2E22701 / Racor S3227-S3228UL	PZ	

Cartuccia Universale Sacs AquaStop M1
Cartuccia da 10 micron per filtri benzina di motori fuoribordo e entrobordo.
Alta qualità - Alte prestazioni - Alta efficienza nel separare l'acqua dalla benzina.
Può sostituire le cartucce: Quicksilver 35-809097 / Racor S3213 / Sierra 18-7919.

Cod.	Ref OEM	UM	€
4121562	Quicksilver 35-809097 / Racor S3213	PZ	

Cartuccia Universale Sacs AquaStop V1
Cartuccia da 10 micron per filtri benzina di motori fuoribordo e entrobordo.
Alta qualità - Alte prestazioni - Alta efficienza nel separare l'acqua dalla benzina.
Può sostituire le cartucce:
Volvo 857633 / Quicksilver 35-8M0103096
Suzuki 99105-20005 / Honda 17670-ZW1-801AH
Yamaha YMM2E22701 / Sierra 18-7948 / Racor S3227

Cod.	Ref OEM	UM	€
4121561	Volvo 857633 / Yamaha YMM2E22701 / Racor S3227	PZ	