

9

# DIJELOVI MOTORA / ANODE I PROPELERI / SPREMNICI I FILTERI



M T M

**Glatka Ispušna Cijev Motora R.I.Na. DIP - 100°C**

Glatka ispušna cijev od fleksibilne Gume s Čeličnom oprugom.  
Za rashlađivanje vode i ispušnih plinova motora do 100°C.  
Po propisima: SAE J 2006: 03 R2-ISO 13363: 04-tipa 2 klasa B.  
Odobreno: R.I.Na.-LLOYD'S REGISTER br.96 / 00126 (E3).

Kod	Unutarnji ø mm	Vanjski ø mm	Role od m	MJ	€
140331910	19	28	10	PAK	
140332510	25	34	10	PAK	
140333010	30	39	10	PAK	
140334010	40	49	10	PAK	
140334510	45	54	10	PAK	
140335010	51	61	10	PAK	
140336010	60	70	10	PAK	

**Valovita Ispušna Cijev Motora R.I.Na. DIP - 100°C**

Ispušna cijev od fleksibilne valovite Gume s Čeličnom oprugom.  
Za rashlađivanje vode i ispušnih plinova motora do 100°C.  
Po propisima: SAE J 2006:2003 R2-ISO 13363:2004-Tipa 2 klasa B.  
Odobreno: LLOYD'S REGISTER N.96/00127 - R.I.Na. N.DIP 075110CS.

Kod	Unutarnji ø mm	Vanjski ø mm	Role od m	MJ	€
140354010	40	48	10	PAK	
140354510	45	53	10	PAK	
140355010	50	60	10	PAK	
140356010	60	70	10	PAK	
140357510	75	85	10	PAK	
140358010	80	90	10	PAK	
140359010	90	100	10	PAK	
140360005	102	112	5	PAK	
140360010	102	112	10	PAK	
140361005	110	122	5	PAK	
140361010	110	122	10	PAK	
140361205	127	139	5	PAK	
140361210	127	139	10	PAK	
140361505	152	164	5	PAK	
140361510	152	164	10	PAK	

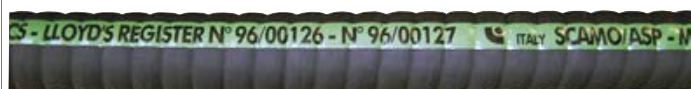
**Obujmica za Cijevi MTM Hi-Torque**

Obujmica vrlo čvrste konstrukcije za teške uvjete rada s 3 puta većim zakretnim momentom.  
Traka, kućište i vijak od Inoxa AISI 316. Ne šteti cijevima.

Kod	Domet ø mm	Traka mm	MJ	€
1401825	27/51	15.8	KOM	
1401832	33/57	15.8	KOM	
1401845	46/70	15.8	KOM	
1401857	59/83	15.8	KOM	
1401870	71/95	15.8	KOM	
1401883	84/108	15.8	KOM	
1401895	90/114	15.8	KOM	
1401908	103/127	15.8	KOM	
1401912	117/140	15.8	KOM	
1401913	130/152	15.8	KOM	
1401914	141/165	15.8	KOM	
1401916	157/178	15.8	KOM	
1401917	168/216	15.8	KOM	
1401918	181/254	15.8	KOM	
1401923	238/311	15.8	KOM	

**Obujmica Inox T-Bolt HD**

Obujmica s vijkom za profesionalne i teške uvjete rada s 5 puta većim zakretnim momentom.  
Kućište, vijak i matica od Inoxa AISI 316.

Kod	Domet ø mm	MJ	€
1401529	29/31	KOM	
1401532	32/35	KOM	
1401536	36/39	KOM	
1401540	40/43	KOM	
1401544	44/47	KOM	
1401548	48/51	KOM	
1401552	52/55	KOM	
1401556	56/59	KOM	
1401560	60/63	KOM	
1401562	64/67	KOM	
1401568	68/73	KOM	
1401570	74/79	KOM	
1401580	80/85	KOM	
1401586	86/91	KOM	
1401590	92/97	KOM	
1401595	98/103	KOM	
1401596	104/112	KOM	
1401597	113/121	KOM	
1401598	122/130	KOM	
1401599	131/139	KOM	
1401601	140/148	KOM	
1401602	149/161	KOM	
1401603	162/174	KOM	
1401604	175/187	KOM	
1401605	188/200	KOM	



**Priključci Inox 90°**

Zglobni priključci od Inoxa.

Kod	Za cijevi ø mm	MJ	€
5004740	40	KOM	
5004750	50	KOM	
5004760	60	KOM	
5004775	75	KOM	
5004790	90	KOM	
5004810	100	KOM	

**Ispušni Otvor Inox L**

Ispušni otvor-cijev od sjajnog Inoxa.

Kod	Za cijevi ø mm	MJ	€
5004540	40	KOM	
5004545	45	KOM	
5004550	50	KOM	
5004560	60	KOM	
5004575	75	KOM	
5004610	100	KOM	

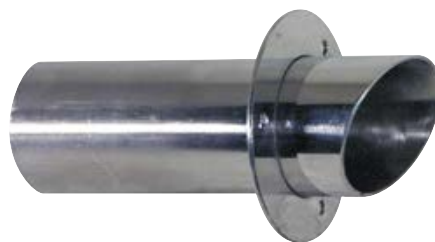
**Ispušni Otvor Inox P**

Ispušni otvor od Inoxa s Gumenim ventilom za sprječavanje povratnog toka. Unutarnji navojni otvori za ugradnju pomoću skrivenih vijaka.

Kod	Za cijevi ø mm	MJ	€
5004624	40	KOM	
5004625	45	KOM	
5004626	50	KOM	
5004628	60	KOM	
5004629	75	KOM	
5004630	90	KOM	
5004631	100	KOM	
5004633	125	KOM	



MTM

**Ispušni Otvor GI**

Ispušni otvor od Gume i Inoxa.

Kod	Za cijevi ø mm	MJ	€
5004040	40	KOM	
5004056	50-60	KOM	
5004079	75-90	KOM	



MTM

**Ispušni Otvor TRCPV**

Ispušni otvor od ojačane Plastike s preklopom za sprječavanje ulaska vode.

Kod	Za cijevi ø mm	MJ	€
5014040	40	KOM	
5014045	45	KOM	
5014051	50	KOM	
5014060	60	KOM	
5014075	75	KOM	
5014090	90	KOM	



veritas

**Ispušni Otvor TC**

Ispušni otvor od ojačane Plastike i Inoxa s preklopom za sprječavanje ulaska vode.

Kod	Za cijevi ø mm	MJ	€
5014100	100	KOM	
5014125	125	KOM	
5014150	150	KOM	



veritas

**Ispušni Lonac Watermufflock 40/45/50t**

Ispušni lonac s prigušivačem za dizelske motore. Za ispušne cijevi od 40/45/50 mm. Kapacitet: 7 litara.

Kod	V mm	D mm	Š mm	MJ	€
5003450	270	550	150	KOM	

**Ispušni Lonac Watermufflock 75/90/100/115**

Ispušni lonac s prigušivačem za dizelske motore. Kapacitet: 33 litara.

Kod	Za cijevi ø mm	V mm	D mm	Š mm	MJ	€
5003790	75/90	400	800	300	KOM	
5003810	100/115	400	800	300	KOM	

**Ispušni Prigušivač Muffler MA 40<>102**

Ispušni prigušivač promjera 40/45/50/60/75/90/102 mm. Posebna struktura prigušivača uvelike smanjuje emisiju buke.

Kod	Za cijevi ø mm	V mm	D mm	Š mm	MJ	€
5003340	40	105	372	150	KOM	
5003345	45	105	372	150	KOM	
5003350	50	105	372	150	KOM	
5003360	60	105	372	150	KOM	
5003375	75	105	372	150	KOM	
5003390	90	135	460	183	KOM	
5003310	100	135	460	183	KOM	

**Ispušni Odvajač Vode/Plina**

Ispušni odvajač vode/plina koji se koristi za utišavanje generatorskih agregata. Ulazni i izlazni priključci plina promjera 40/45/50 mm. Odvod vode promjera 38/15 mm.

Kod	Ulaz i izlaz plina mm	Izlaz vode mm	Za generatore Kw	MJ	€
5003465	40/45/50	15/38	< 5	KOM	
5003466	40/45/50	15/38	< 18	KOM	

**Ispušni Sifon Goose 45°**

Ispušni sifon Goose 45° za ispušne cijevi od 40/45/50 mm.

Kod	V mm	Š mm	MJ	€
5003454	480	110	KOM	

**Ispušni Sifon Goose 180°**

Ispušni sifon Goose 180° za ispušne cijevi od 40/45/50 mm.

Kod	V mm	Š mm	MJ	€
5003452	480	110	KOM	

**Univerzalna Spojnica za Cijevi**

5016007 za cijevi s unutarnjim promjerom od 13 do 38 mm.

5016008 za cijevi s unutarnjim promjerom od 32 do 60 mm.

Kod	Spojnica za cijev ø mm	MJ	€
5016007	13 - 16 - 19 - 22 - 25 - 28,5 - 32 - 38	KOM	
5016008	32 - 39 - 45 - 50 - 60	KOM	

**Ispušni Antisifon za Motore**

Ispušni antisifon za motore montirane ispod vodene linije.

Kod	Spojnica za cijev ø mm	MJ	€
5016005	13 - 16 - 19 - 22 - 25 - 28,5 - 32 - 38	KOM	



**Ispušni Lonac WLOCKL Pivot**

Ispušni lonac s okretnim priključkom i zaustavljačem ispusne vode.  
Kapacitet: 4,25 litara.



Kod	V mm	D mm	Š mm	Za cijevi ø mm	MJ	€
5001040	211	372	110	40	KOM	
5001045	211	372	110	45	KOM	
5001050	211	372	110	50	KOM	

**Ispušni Lonac LSS**

Ispušni lonac za duge ispušne sustave. S okretnim priključcima za jednostavnu instalaciju. Kapacitet: 7,5 litara.



Kod	V mm	D mm	Š mm	Za cijevi ø mm	MJ	€
5001140	225	430	152	40	KOM	
5001145	225	430	152	45	KOM	
5001150	225	430	152	50	KOM	

**Ispušni Prigušivač NLP**

Ispušni prigušivač s okretnim priključcima.

Kapacitet:

Ispušni lonci V 254 mm = 4,5 L.

Ispušni lonci V 362 mm = 10 L.

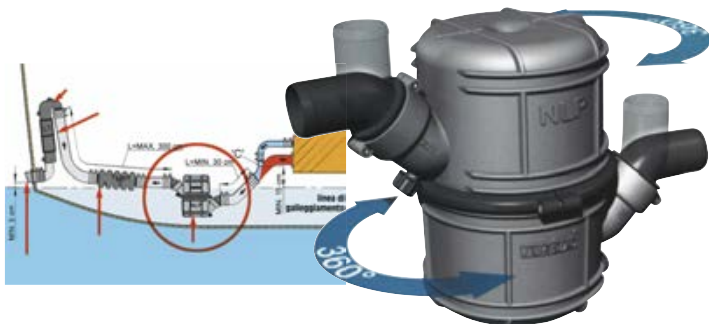

Kod	V mm	D mm	Š mm	Za cijevi ø mm	MJ	€
5001240	254	385	165	40	KOM	
5001245	254	385	165	45	KOM	
5001250	254	385	165	50	KOM	
5001260	362	515	210	60	KOM	
5001275	362	515	210	75	KOM	
5001290	362	515	210	90	KOM	

**Ispušni Lonac WLOCKL Fix**

Ispušni lonac s fiksnim priključkom i zaustavljačem ispusne vode.  
Kapacitet: 10,5 litara.



Kod	V mm	D mm	Š mm	Za cijevi ø mm	MJ	€
5001060	290	530	138	60	KOM	
5001075	290	530	138	75	KOM	
5001090	290	530	138	90	KOM	

**Ispušni Lonac LSG**

Ispušni lonac za duge ispušne sustave plovila koja plove u otvorenom moru.

S okretnim priključcima za jednostavnu instalaciju i nepovratnim ventilom.

Kapacitet: 17 litara.



Kod	V mm	D mm	Š mm	Za cijevi ø mm	MJ	€
5001160	310	596	170	60	KOM	
5001175	310	596	170	75	KOM	
5001190	310	596	170	90	KOM	

**Ispušni Prigušivač MGP 90<>127mm**

Ispušni prigušivač od ojačane Plastike s okretnim gornjim priključkom.

Kompaktan, stane u uskim prostorima. Montira se na ispušne sustave hladene vodom. Kapacitet: 23 litara.



Kod	V mm	D mm	Za cijevi ø mm	MJ	€
5011209	450	270	90	KOM	
5011210	450	270	102	KOM	
5011212	450	270	127	KOM	



**Prigušivač DEMPMP**

Prigušivač za male i srednje motore.



Kod	V mm	D mm	Š mm	Za cijevi ø mm	MJ	€
5002040	108	368	158	40	KOM	
5002045	108	368	158	45	KOM	
5002050	108	368	158	50	KOM	
5002060	108	368	158	60	KOM	
5002075	130	456	180	75	KOM	
5002090	130	456	180	90	KOM	

**Ispušni Lonac NLPH**

Ispušni lonac / Prigušivač Vetus NLPH za vodoravnu montažu s okretnim tijelom i priključcima. S dvostrukom komorom koja uvelike smanjuje emisiju buke. Kapacitet: 40/45/50 3 litre - 60/75/90 10 litara.

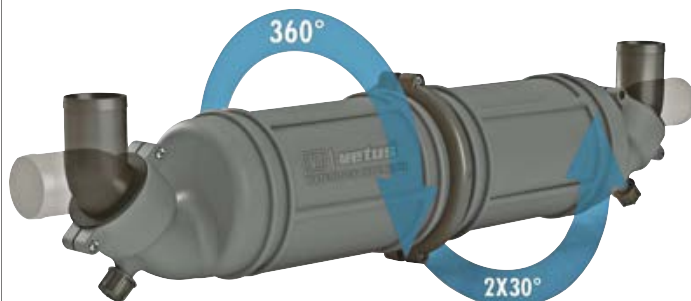

Kod	V mm	D mm	Za cijevi ø mm	MJ	€
5001340	110	652	40	KOM	
5001345	110	652	45	KOM	
5001350	110	652	50	KOM	
5001360	155	879	60	KOM	
5001375	155	879	75	KOM	
5001390	155	879	90	KOM	

**Prigušivač MV**

Prigušivač za velike motore i brza plovila sa smanjenim raspoloživim prostorom.



Kod	V mm	D mm	Za cijevi ø mm	MJ	€
5012409	210	710	90	KOM	
5012410	210	710	100	KOM	
5012412	320	910	125	KOM	
5012415	320	910	150	KOM	

**Prigušivač MF**

Prigušivač za velike motore.



Kod	V mm	D mm	Za cijevi ø mm	MJ	€
5012090	210	728	90	KOM	
5012100	210	735	100	KOM	
5012125	320	940	125	KOM	
5012150	320	959	150	KOM	

**Sifon LT 40<>60**

Ispušni sifon Vetus za cijevi od 40 do 60 mm.



Kod	V mm	D mm	Š mm	Za cijevi ø mm	MJ	€
5003040	502	182	135	40	KOM	
5003045	502	182	135	45	KOM	
5003050	502	182	135	50	KOM	
5003060	502	182	135	60	KOM	

**Sifon LT 75<>127**

Ispušni sifon Vetus za cijevi od 75 do 127 mm.



Kod	V mm	D mm	Š mm	Za cijevi ø mm	MJ	€
5003075	502	155	235	75	KOM	
5003090	525	210	235	90	KOM	
5003091	525	210	300	102	KOM	
5003092	565	275	380	127	KOM	



**Ravni Priključci**

Ravni Plastični priključci.



Kod	Za cijevi ø mm	MJ	€
5003540	40	KOM	
5003545	45	KOM	
5003550	50	KOM	
5003560	60	KOM	
5003575	75	KOM	
5003590	90	KOM	
5003610	100	KOM	
5003611	110	KOM	
5003612	125	KOM	
5003615	150	KOM	

**Priključci 120°**

Zglobni Plastični priključci.



Kod	Za cijevi ø mm	MJ	€
5003840	40	KOM	
5003845	45	KOM	
5003850	50	KOM	
5003860	60	KOM	
5003875	75	KOM	
5003890	90	KOM	
5003910	100	KOM	
5003911	110	KOM	
5003912	125	KOM	
5003915	150	KOM	

**Višestruki Priključci**

Višestruki Plastični priključci. Režu se ovisno o promjeru cijevi.



Kod	Spojnica za cijev ø mm	MJ	€
5016010	13 - 16 - 19 - 22 - 25 - 28,5 - 32 - 38	KOM	
5016011	30/32 - 38/40 - 45 - 50 - 57/60	KOM	

**Antisifoni Airvent**

Antisifoni za ispušne sustave ispod vodene linije.

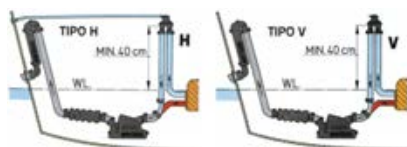

Kod	Ref	Dim mm	Za cijevi ø mm	MJ	€
5016001	Tip V s tlačnim ventilom	98 x 50 x V162	13/19/25/32	KOM	
5016002	Tip H s cijevi	98 x 50 x V162	13/19/25/32	KOM	

**Antisifoni ASD**

Antisifoni za ispušne sustave ispod vodene linije. S okretnim i odvojivim ventilom/spojnicom za cijev za jednostavno održavanje.



Kod	Ref	Dim mm	Za cijevi ø mm	MJ	€
5016003	Tipa V s tlačnim ventilom	96 x 68 x V133	13/19/25/32	KOM	
5016004	Tipa H s cijevi	96 x 68 x V133	13/19/25/32	KOM	



**Izmjenjivač Topline Bowman**

Nautički izmjenjivači topline Bowman sa spremnikom i prirubnicama otpornim na koroziju. Unutarnje cijevi s tri prolaza od Nikel legure otporne na morsku vodu i na kemikalije.

**BOWMAN**

Kod	Ref	Dim mm	Za motor KS	Max protok vode	Otvor za vodu ø	Otvori za vodu motora ø	MJ	€
5020010	EH100-3401-2	260 x 94 x H200	54	54 Lt/min	3/4"	30 mm	KOM	
5020012	EH200-3401-3	346 x 94 x H200	70	54 Lt/min	3/4"	30 mm	KOM	
5020014	FH100-3182-2	358 x 112 x H260	110	95 Lt/min	1"	40 mm	KOM	
5020016	FH200-3182-3	454 x 112 x H260	154	95 Lt/min	1"	40 mm	KOM	
5020018	FH300-3282-2	472 x 132 x H275	201	125 Lt/min	1" 1/4	50 mm	KOM	
5020020	FH400-3282-3	600 x 132 x H275	270	125 Lt/min	1" 1/4	50 mm	KOM	
5020022	GH200-3482-2	502 x 166 x H340	322	225 Lt/min	1" 1/2	64 mm	KOM	
5020024	GH300-3482-3	630 x 166 x H340	429	225 Lt/min	1" 1/2	64 mm	KOM	
5020026	GH400-3482-4	776 x 166 x H340	540	225 Lt/min	1" 1/2	64 mm	KOM	





**Rashladnik Ulja DC Bowman**

Rashladnici ulja DC Bowman za brodske mjenjače i motore. Unutarnje cijevi od Nikel legure otporne na koroziju, spojnice za vodu od Neoprena. Maksimalni tlak ulja 30 bar. Maksimalni tlak vode 2 bar. Maksimalna temperatura 125°C.

**BOWMAN**

Kod	Dim mm	Otvor za vodu ø mm	Otvor za ulje ø	Dodatna oprema i zamjenski dijelovi	MJ	€
DC50-XAA	ø 60 x 205	22	3/8"		KOM	
DC60-XAA	ø 60 x 240	22	3/8"		KOM	
DC90-XAA	ø 60 x 314	22	3/8"		KOM	
DC120-XAA	ø 60 x 396	22	3/8"		KOM	
DC50-YAA	ø 60 x 205	22	1/2"		KOM	
DC60-YAA	ø 60 x 240	22	1/2"		KOM	
DC90-YAA	ø 60 x 314	22	1/2"		KOM	
DC120-YAA	ø 60 x 396	22	1/2"		KOM	
DC50-XBB	ø 60 x 205	28	3/8"		KOM	
DC60-XBB	ø 60 x 240	28	3/8"		KOM	
DC90-XBB	ø 60 x 314	28	3/8"		KOM	
DC120-XBB	ø 60 x 396	28	3/8"		KOM	
DC50-YBB	ø 60 x 205	28	1/2"		KOM	
DC60-YBB	ø 60 x 240	28	1/2"		KOM	
DC90-YBB	ø 60 x 314	28	1/2"		KOM	
DC120-YBB	ø 60 x 396	28	1/2"		KOM	
3365NP				Ravna spojnica 22 mm	KOM	
3366NP				Ravna spojnica 28 mm	KOM	
3367NP				Ravna spojnica 32 mm	KOM	
2680NP				Zglobna spojnica 22 mm	KOM	
3187NP				Zglobna spojnica 28 mm	KOM	
3716NP				Zglobna spojnica 32 mm	KOM	
NO237				Obujmica	KOM	

**Rashladnik Ulja EC Bowman**

Rashladnici ulja EC Bowman za brodske mjenjače i motore, ulja i za sve druge tekućine koje je potrebno rashladiti. Brončane prirubnice i unutarnje cijevi od Nikel legure otporne na koroziju.

**BOWMAN**

Maksimalni tlak ulja 20 bar. Maksimalni tlak vode 16 bar. Maksimalna temperatura 120°C.

Kod	Dim mm	Otvor za vodu ø mm	Otvor za ulje ø	MJ	€
EC80-2028-1	ø 100 x 200	32	1/2"	KOM	
EC100-2028-2	ø 100 x 280	32	1/2"	KOM	
EC120-2028-3	ø 100 x 370	32	1/2"	KOM	
EC80-3248-1	ø 100 x 170	32 (90°)	1/2"	KOM	
EC100-3248-2	ø 100 x 250	32 (90°)	1/2"	KOM	
EC120-3248-3	ø 100 x 340	32 (90°)	1/2"	KOM	
EC100-3198-2	ø 100 x 280	32	3/4"	KOM	
EC120-3198-3	ø 100 x 370	32	3/4"	KOM	
EC140-3198-4	ø 100 x 460	32	3/4"	KOM	
EC100-3249-2	ø 100 x 250	32 (90°)	3/4"	KOM	
EC120-3249-3	ø 100 x 340	32 (90°)	3/4"	KOM	
EC140-3249-4	ø 100 x 440	32 (90°)	3/4"	KOM	
EC80-1069-1	ø 100 x 190	45	1/2"	KOM	
EC100-1069-2	ø 100 x 280	45	1/2"	KOM	
EC100-890-2	ø 100 x 280	45	3/4"	KOM	
EC120-890-3	ø 100 x 370	45	3/4"	KOM	
EC140-890-4	ø 100 x 460	45	3/4"	KOM	
EC160-890-5	ø 100 x 590	45	3/4"	KOM	



**Ispušni Koljeno Barr 5041010**

Ispušni koljeno za motore V8. Opremljen brtvom i vijcima.  
Može zamijeniti dio Volvo 856891.

Kod	MJ	€
5041010	KOM	



**BARR**  
MAKING BY EBM

MADE IN  
USA

**Ispušni Koljeno Barr 5041020**

Ispušni koljeno za Volvo motore V6 i V8. Opremljen brtvom i vijcima.  
Može zamijeniti Volvo dijelove 3863061/3855270.

Ukupna visina 198 mm.

Kod	MJ	€
5041020	KOM	



**BARR**  
MAKING BY EBM

MADE IN  
USA

**Ispušni Kolektor Barr 5041006**

Ispušni kolektor za motore V6 (New). Opremljen brtvom i vijcima.  
Može zamijeniti Volvo dijelove 3847499/3857656.

Kod	MJ	€
5041006	KOM	



MADE IN  
USA

**BARR**  
MAKING BY EBM

**Ispušni Kolektor Barr 5041008**

Ispušni kolektor za motore V8. Opremljen brtvom i vijcima.  
Može zamijeniti Volvo dio 856883.

Kod	MJ	€
5041008	KOM	



MADE IN  
USA

**BARR**  
MAKING BY EBM

**Ispušni Kolektor Barr 5041018**

Ispušni kolektor za motore V8 nakon 1989. godine. Opremljen brtvom i vijcima.  
Može zamijeniti Volvo dijelove 3852374-3847501.

Kod	MJ	€
5041018	KOM	



MADE IN  
USA

**BARR**  
MAKING BY EBM

**Ispušni Kolektor Barr 5041004**

Ispušni kolektor za motore s 4 cilindara AQ120/125/131/140/145.  
Opremljen brtvom i vijcima. Može zamijeniti Volvo dio 855387.

Kod	MJ	€
5041004	KOM	



MADE IN  
USA

**BARR**  
MAKING BY EBM



**Ispušno Koljeno za Mercruiser 4.3L/LX - 5.0L/LX - 5.7L/LX - 7.4L/LX**

Originalno ispušno koljeno Mercruiser 807988A03.

Za motore 4.3L/LX - 5.0L/LX - 5.7L/LX - 7.4L/LX.

Potrebno dovršiti brtvom i vijcima 4 x 5040412.

Modeli 7.4L/LX imaju 3 vijka 5040412 i 1 vijak 5040413.

Dostupan je set odstoynika (Spacer set) od 3 i 6 inča koji služi za prilagođavanje visine ispušne cijevi.

Kod	Ref	Dodatna oprema	Originalna šifra	MJ	€
5040343	Ispušno koljeno STD (polirano)		807988A03	KOM	
5040348	Ispušno koljeno ECO (mat)		807988Q03	KOM	
5040408		Brtva koljena STD cooling	27-863724Q	KOM	
5040409		Brtva koljena s produžetkom	27-863726	KOM	
5040412		Vijak koljena 16 x 5,75	10-43749	KOM	
5040413		Vijak koljena 16 x 6,75	10-44387	KOM	
5040415		Spacer set 3 s produžecima, vijcima i brtvama	93320A13	KOM	
5040416		Spacer set 6 s produžecima, vijcima i brtvama	93322A12	KOM	

**Ispušni Kolektor za Mercruiser 4.3L/LX**

Originalni ispušni kolektor Mercruiser 99746A17 s uključenom brtvom.

Za motore 4.3L/LX.

Potrebno dovršiti sa 6 vijaka.

Kod	Ref	Dodatna oprema	Zamjenski dijelovi	Originalna šifra	MJ	€
5040344	Kolektor			99746A17	KOM	
5040411		Vijak		10-53728	KOM	
5040403			Brtva	27-99757	KOM	

**Ispušni Kolektor za Mercruiser 5.0L/LX - 5.7L/LX**

Originalni ispušni kolektor Mercruiser 860246A15 s uključenom brtvom.

Za motore 5.0L/LX - 5.7L/LX.

Potrebno dovršiti s 4 vijaka.

Kod	Ref	Dodatna oprema	Zamjenski dijelovi	Originalna šifra	MJ	€
5040345	Kolektor STD (polirani)			860246A15	KOM	
5040349	Kolektor ECO (mat)			860246Q11	KOM	
5040411		Vijak		10-53728	KOM	
5040405			Brtva	27-33395	KOM	

**Ispušni Kolektor za Mercruiser 7.4L/LX**

Originalni ispušni kolektor Mercruiser 807078T10 s uključenom brtvom.

Za motore 7.4L/LX.

Potrebno dovršiti s 8 vijaka 5040414 ili s 4 vijka 5040412 i 4 vijka 5040414.

Kod	Ref	Dodatna oprema	Zamjenski dijelovi	Originalna šifra	MJ	€
5040347	Kolektor			807078T10	KOM	
5040414		Vijak 16 x 1,25		10-37612	KOM	
5040417		Vijak 16 x 1,62		10-48424	KOM	
5040410			Brtva	27-46820	KOM	



**Ispušno Koljeno za Mercruiser 4.3MPI - 5.0MPI - 350MAG MPI - ALPHA - BRAVO - 6.2L MPI - 377MAG MPI**

Originalno ispušno koljeno Mercruiser 864591T02.

Za motore 4.3MPI - 5.0MPI - 350MAG MPI - ALPHA - BRAVO - 6.2L MPI.

(serijski broj od 0W310000 do 1A299999) - 377MAG MPI motori.

Potrebno dovršiti brtvom i vijcima x 4.

Kod	Ref	Dodatna oprema	Originalna šifra	MJ	€
5040350	Ispušno koljeno		864591T02	KOM	
5040400		Brtva koljena STD Cooling	27-864850A02	KOM	
5040401		Brtva koljena Closed Cooling	27-864549A02	KOM	
5040420		Brtva koljena Full Flow	27-864547A02	KOM	
5040402		Vijak koljena	10-865982057	KOM	



merCruiser

**Ispušni Kolektor za Mercruiser 4.3MPI**

Originalni ispušni kolektor Mercruiser 864612T01 s uključenom brtvom.

Za motore 4.3MPI.

Potrebno dovršiti sa 6 vijaka.

Kod	Ref	Dodatna oprema	Zamjenski dijelovi	Originalna šifra	MJ	€
5040351	Kolektor			864612T01	KOM	
5040404		Vijak		8M2000229	KOM	
5040403			Brtva	27-99757	KOM	



merCruiser

**Ispušni Kolektor za Mercruiser 5.0MPI - 350MAG MPI - ALPHA - BRAVO - 6.2L MPI - 377MAG MPI**

Originalni ispušni kolektor Mercruiser 865735A02 s uključenom brtvom.

Za motore 5.0MPI - 350MAG MPI - ALPHA - BRAVO - 6.2L MPI (serijski broj od 0W310000 do 1A299999) -

377MAG MPI.

Potrebno dovršiti s 4 vijka 5040411.

Modele 6.2L MPI i 377MAG MPI potrebno je dovršiti s 4 vijka 5040404.

Kod	Ref	Dodatna oprema	Zamjenski dijelovi	Originalna šifra	MJ	€
5040352	Kolektor			865735A02	KOM	
5040404		Vijak		8M2000229	KOM	
5040411		Vijak		10-53728	KOM	
5040405			Brtva	27-33395	KOM	



merCruiser

**Ispušno Koljeno za Mercruiser 6.2L MPI (S/N 0M600000<>0W309999)**

Originalno ispušno koljeno Mercruiser 864309T02.

Odgovara motorima 6.2L MPI (serijski broj od 0M600000 do 0W309999).

Potrebno dovršiti brtvom i vijcima x 4.

Kod	Ref	Dodatna oprema	Originalna šifra	MJ	€
5040362	Ispušno koljeno		864309T02	KOM	
5040400		Brtva koljena STD Cooling	27-864850A02	KOM	
5040401		Brtva koljena Closed Cooling	27-864549A02	KOM	
5040420		Brtva koljena Full Flow	27-864547A02	KOM	
5040412		Vijak koljena	10-43749	KOM	



merCruiser

**Ispušno Koljeno za Mercruiser 3.0L/LX**

Originalno ispušno koljeno Mercruiser 12076A2 opremljen vijcima i brtvom.  
Za motore 3.0L/LX.



Kod	Ref	Zamjenski dijelovi	Originalna šifra	MJ	€
5040330	Ispušno koljeno		12076A2	KOM	
5040406		Brtva koljena	27-99777Q02	KOM	

**Ispušni Kolektor za Mercruiser 3.0L/LX**

Originalni ispušni kolektor Mercruiser 12076A2 opremljen vijcima i brtvom.  
Za motore 3.0L/LX.



Kod	Ref	Zamjenski dijelovi	Originalna šifra	MJ	€
5040331	Ispušni kolektor		860235A03	KOM	
5040407		Brtva kolektora	27-815528	KOM	



- PUMPE / ELEKTRO POKRETAČI / MANŽETNE / FILTERI -

**Pumpa za Recirkulaciju Vode Mercruiser 3.0**

Originalna pumpa za recirkulaciju vode Mercruiser.

Kod	Originalna šifra	Za motore	MJ	€
4863010	8M0113733/884727	MCM 3.0 / 4Cyl Inline / 6Cyl Inline	KOM	

**Pumpa za Recirkulaciju Vode Mercruiser 4.3**

Originalna pumpa za recirkulaciju vode Mercruiser.

Kod	Originalna šifra	Za motore	MJ	€
4863011	8M0113734/8503991	MCM 4.3/5.0/5.7/6.2/350MAG (Carb-EFI-MPI) V6-V8 Small	KOM	

**Pumpa za Recirkulaciju Vode Mercruiser 7.4**

Originalna pumpa za recirkulaciju vode Mercruiser.

Kod	Originalna šifra	Za motore	MJ	€
4863012	8M0113735/8504541	MCM 454/502MAG / 7.4L/8.2L V8 Big	KOM	

**Elektro Pokretač V6/V8 Mercruiser/Volvo**

Originalni elektro pokretač 50-863007A1 za motore V6/V8 Mercruiser/Volvo.

Kod	MJ	€
4862002	KOM	



### Set Brtvi za Z-Nogu Mercruiser

Set brtvi za originalnu Z-nogu Mercruiser.

Kod	Originalna šifra	Za Z-nogu	MJ	€
5050051	27-94996Q2	Alpha One Gen I-II	KOM	
5050052	16755Q1	Bravo I-II-III	KOM	



### Manžetne Kabel i Ispust Mercruiser

Mercruiser originalne manžetne, upravljački kabel i ispušni sustav prijenosa.

Kod	Originalna šifra	Manžetna	MJ	€
4050054	74639Q02	Za upravljački kabel Alpha/Bravo	KOM	
4050055	18654A1	Za ispušt Alpha/Bravo	KOM	



### Manžetne Kardana Mercruiser

Mercruiser originalne manžetne kardana.

Kod	Originalna šifra	Za Z-nogu	MJ	€
4050051	60932A4	Alpha One	KOM	
4050052	816431A1	Alpha One Gen II	KOM	
4050053	8M0062406	Bravo I-II-III	KOM	



### Filter Ulja Mercruiser Q03

Originalni filter ulja za sve benzinske motore Mercruiser osim za modele V6 s filterom na bloku motora.

Kod	Originalna šifra	MJ	€
4121151	35-866340Q03	KOM	



### Filter Ulja Mercruiser Q

Originalni filter ulja za sve benzinske motore Mercruiser V6 s filterom na bloku motora.

Kod	Originalna šifra	MJ	€
4121152	35-883702Q	KOM	



### Benzinski Filterski Umetak Mercury / Mercruiser

Originalni umetak Quicksilver za benzinske filtere Mercury/Mercruiser 35-60494A4 / 35-807172A4 / 35-802893Q4.

Volvo Penta kod 855686-2. Koristi se i na motorima Yamaha - Suzuki te na drugim motorima.

Kod	Originalna šifra	MJ	€
4121101	35-802893Q01	KOM	



### Benzinski Filterski Umetak Mercruiser 35-866171A01

Originalni umetak Quicksilver 35-866171A01 za motore Mercruiser s rashladnikom za gorivo proizvedenog od 2004. godine nadalje.

Kod	Originalna šifra	MJ	€
4121102	35-866171A01	KOM	



**Manžetna Kardana Prijenosu Mercruiser Alpha**

Manžetna kardana prijenosa Mercruiser.

Kod	Originalna šifra	Za Z-nogu	MJ	€
<b>4050001</b>	60932A4	Alpha One	KOM	
<b>4050002</b>	816431A1	Alpha One Gen II	KOM	

**Manžetna Kardana Prijenosu Mercruiser Bravo**

Manžetna kardana prijenosa Mercruiser.

Kod	Originalna šifra	Za Z-nogu	MJ	€
<b>4050003</b>	8M0062406	Bravo I-II-III	KOM	

**Manžetna Kabela Prijenosu Mercruiser**

Manžetna kabela prijenosa Mercruiser.

Kod	Originalna šifra	Za Z-nogu	MJ	€
<b>4050004</b>	74639Q02	Alpha/Bravo	KOM	

**Ispušna Manžetna Prijenosu Mercruiser**

Ispušna manžetna prijenosa Mercruiser.

Kod	Originalna šifra	Za Z-nogu	MJ	€
<b>4050005</b>	18654A1	Alpha/Bravo	KOM	

**Ispušne Manžetne za Motore Mercruiser**

Ispušne manžetne za Mercruiser motore: 3.0L-LX-/3.0L MPI-TKS PLUS/350 MAG/357/377 MAG MPI/383 MAG STROKER/385 PERFORMANCE/4.3L-LX/4.3L MPI/454 MAG/4.5L MPI/496 MAG/5.0L-LX/5.0L MPI/5.7L-LX/5.7L EFI-MPI/7.4L-LX/8.2L MAG/MX 6.2L MPI/MCM200-230-260-262/CMD 1.7-2.8-4.2/CMD QSD 2.8-4.2/D 1.7L-2.8L-4.2L.

Kod	Originalna šifra	MJ	€
<b>4050007</b>	32-44348001	KOM	
<b>4050008</b>	32-14358001	KOM	

**Cijev za Vodu Prijenosu Mercruiser**

Cijev za vodu prijenosa Mercruiser.

Kod	Originalna šifra	Za Z-nogu	MJ	€
<b>4050012</b>	32-43437	Bravo I-II-III	KOM	



**Manžetna Kardana Prijenosa Volvo DPA-DPS**

Manžetna kardana prijenosa Volvo Penta.

Kod	Originalna šifra	Za Z-nogu	MJ	€
<b>4050020</b>	876294	200<>290DPA/SP/SP-A/SP-C/DP-A<>DP-D/DPX	KOM	
<b>4050022</b>	3841481	DPSA/DPS-M/SX/SXA	KOM	

**Manžetna Kardana Prijenosa Volvo DPH-DPR**

Manžetna kardana prijenosa Volvo Penta.

Kod	Originalna šifra	Za Z-nogu	MJ	€
<b>4050023</b>	3594509	DPH-A-B-C-D-D1/DPR-A-B-C-D/TSK DPH-A-B	KOM	

**Isušne Manžetne Prijenosa Volvo DPA-DPS**

Isušne manžetne prijenosa Volvo Penta.

Kod	Originalna šifra	Za Z-nogu	MJ	€
<b>4050021</b>	876631	200<>290DPA/SP/SP-A/SP-C/DP-A<>DP-D/DPX	KOM	
<b>4050024</b>	3850426	DPS/SX/DPS-M	KOM	

**Ispušne Manžetne Prijenosa Volvo DPS-DPH**

Ispušne manžetne prijenosa Volvo Penta.

Kod	Originalna šifra	Za Z-nogu	MJ	€
<b>4050026</b>	3888916	SX-A/DPS-A-B-B1/DPS-A OXi/DPS-B OX/DPS-B1 OX/FWD	KOM	
<b>4050028</b>	3588753	DPH-A-B-C-D-D1/DPR-A-B-C-D/TSK DPH-A-B	KOM	

**Cijevi za Vodu Prijenosa Volvo**

Cijevi za vodu prijenosa Volvo Penta.

Kod	Originalna šifra	Za Z-nogu	MJ	€
<b>4050031</b>	875822	250/270/270 T/275/280/280 TA-PT-DP	KOM	
<b>4050033</b>	876632	290/290DP-A-A1-A2-B-B1-C-C1-D-D1-E/DPX-S-S1-R-A-G/DPG	KOM	

**Brtva Sail Drive Prijenosa Volvo**

Brtva sail drive prijenosa Volvo Penta.

Kod	Originalna šifra	Za Z-nogu	MJ	€
<b>4050044</b>	22303438	130S-B-C/130SR-A-B-C/150S-B-C/150SR-B-C/120S-B-C/120S-A-B-D-E	KOM	





**Protuvibracijski Nosači QS**

Protuvibracijski nosači za Dizelske motore nižih snaga.

Odobreni Det Norske Veritas.

Navoj M12 x Dužina 100 mm.

(SH = Shore)

Kod	A x C mm	B mm	D mm	SH	Nosivost	MJ	€
<b>4810014</b>	120 x 60	38.5	100	45	45 Kg	KOM	
<b>4810016</b>	120 x 60	38.5	100	55	70 Kg	KOM	
<b>4810026</b>	120 x 60	38.5	100	65	95 Kg	KOM	

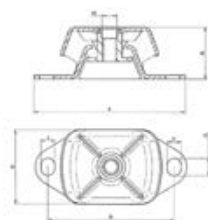

**Protuvibracijski Nosači QM**

Protuvibracijski nosači za Dizelske motore srednjih snaga.

Odobreni Det Norske Veritas.

Navoj M16 x Dužina 110 mm.

(SH = Shore)

Kod	A x C mm	B mm	D mm	SH	Nosivost	MJ	€
<b>4810017</b>	184 x 75	50	140	45	120 Kg	KOM	
<b>4810018</b>	184 x 75	50	140	55	220 Kg	KOM	
<b>4810029</b>	184 x 75	50	140	65	280 Kg	KOM	

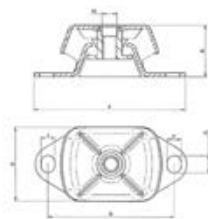

**Protuvibracijski Nosači QL**

Protuvibracijski nosači za Dizelske motore većih snaga.

Odobreni Det Norske Veritas.

Navoj M20 x Dužina 130 mm.

(SH = Shore)

Kod	A x C mm	B mm	D mm	SH	Nosivost	MJ	€
<b>4810044</b>	228 x 112	68	182	45	350 Kg	KOM	
<b>4810045</b>	228 x 112	68	182	55	525 Kg	KOM	
<b>4810046</b>	228 x 112	68	182	65	800 Kg	KOM	

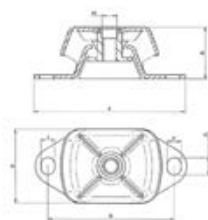

**Protuvibracijski Nosači Vetus K**

Protuvibracijski nosači Vetus K za Dizelske motore nižih snaga.

Navoj M16 x Dužina 100 mm.

(SH = Shore)

Kod	A x C mm	B mm	D mm	SH	Nosivost	MJ	€
<b>4810114</b>	120 x 60	62	100	45	50 Kg	KOM	
<b>4810115</b>	120 x 60	62	100	55	75 Kg	KOM	
<b>4810116</b>	120 x 60	62	100	65	100 Kg	KOM	

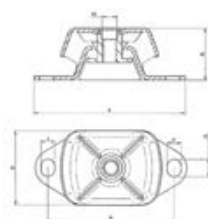

**Protuvibracijski Nosači Vetus HY**

Protuvibracijski nosači Vetus HY za Dizelske motore nižih i srednjih snaga.

Navoj M16 x Dužina 100 mm.

(SH = Shore)

Kod	A x C mm	B mm	D mm	SH	Nosivost	MJ	€
<b>4810124</b>	175 x 75	72	140	40	100 Kg	KOM	
<b>4810125</b>	175 x 75	72	140	50	150 Kg	KOM	
<b>4810126</b>	175 x 75	72	140	60	230 Kg	KOM	

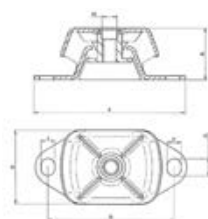

**Protuvibracijski Nosači RS**

Protuvibracijski nosači za Dizelske motore nižih snaga.

Navoj M12 x Dužina 100 mm.

(SH = Shore)

Kod	A x C mm	B mm	D mm	SH	Nosivost	MJ	€
<b>4810010</b>	110 x 64	34	76	60	105 Kg	KOM	

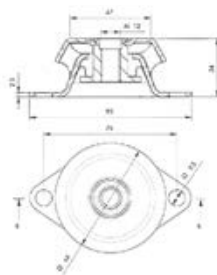

**Protuvibracijski Nosači RM**

Protuvibracijski nosači za Dizelske motore srednjih snaga.

Navoj M12 x Dužina 100 mm.

(SH = Shore)

Kod	A x C mm	B mm	D mm	SH	Nosivost	MJ	€
<b>4810019</b>	135 x 83	36	108-110	60	175 Kg	KOM	

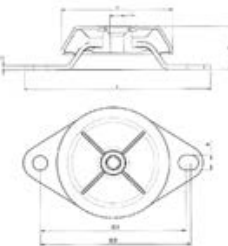

**Protuvibracijski Nosači RL**

Protuvibracijski nosači za Dizelske motore većih snaga.

Navoj M16 x Dužina 110 mm.

(SH = Shore)

Kod	A x C mm	B mm	D mm	SH	Nosivost	MJ	€
<b>4810038</b>	190 x 123	44	156-158	60	695 Kg	KOM	

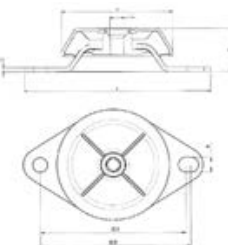

**Protuvibracijski Nosači XD**

Protuvibracijski nosači za Dizelske motore nižih snaga te za mobilne aplikacije kojima je potreban visoki stupanj izolacije. Poseban dizajn s nižom vertikalnom i radijalnom krutošću, idealan za motore s velikim vibracijama pri malim okretajima praznog hoda.

Navoj M16 x Dužina 80 mm. (SH = Shore)

Kod	A x C mm	B mm	D mm	SH	Nosivost	MJ	€
<b>4810434</b>	120 x 70	60	82-100	40	40 Kg	KOM	
<b>4810435</b>	120 x 70	60	82-100	50	60 Kg	KOM	
<b>4810436</b>	120 x 70	60	82-100	60	75 Kg	KOM	
<b>4810437</b>	120 x 70	60	82-100	70	100 Kg	KOM	

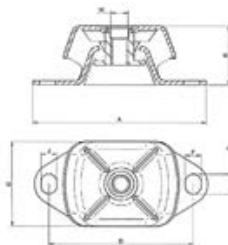

**Protuvibracijski Nosači Y**

Protuvibracijski nosači Yanmar Type za Dizelske motore nižih i srednjih snaga.

Navoj M16 x V 70 mm. Baza 205x57mm. V baze 76mm. Razmak između rupa 176mm.

(SH = Shore)

Kod	Yanmar Type	SH	Nosivost	MJ	€
<b>4810407</b>	75	40	50 Kg	KOM	
<b>4810410</b>	100	50	80 Kg	KOM	
<b>4810415</b>	150	60	120 Kg	KOM	
<b>4810420</b>	200	70	180 Kg	KOM	

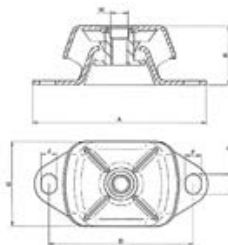

**Krajnji Nosač**

Krajnji fleksibilni nosač.

Kod	ø mm	V mm	Osovina	MJ	€
<b>4812030</b>	50	30	M10	KOM	
<b>4812045</b>	70	45	M10	KOM	

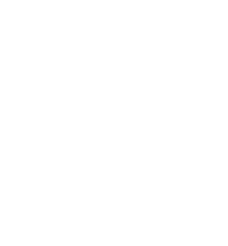

**Brodске Kopče Twin Disc/Technodrive TMC40P**

Mehaničke brodske kopče sa stožastim tarnim spojkaма i tihim zupčanicima.

Kod	Omjer	Max KS na 2800 okr.	Težina Kg	Dodatna oprema	MJ	€
4805042	2.00	35	9		KOM	
4805043	2.60	28	9		KOM	
4805215				Kućište Hurth/BW	KOM	
4805703				Nosač za kabel	KOM	
4808712				Spojka	KOM	

**Brodске Kopče Twin Disc/Technodrive TMC60P**

Mehaničke brodske kopče sa stožastim tarnim spojkaма i tihim zupčanicima.

Kod	Omjer	Max KS na 2800 okr.	Težina Kg	Dodatna oprema	MJ	€
4805062	2.00	60	14		KOM	
4805063	2.83	48	14		KOM	
4805215				Kućište Hurth/BW	KOM	
4805702				Nosač za kabel	KOM	
4808715				Spojka	KOM	

**Brodске Kopče Twin Disc/Technodrive TMC345**

Mehaničke brodske kopče sa stožastim tarnim spojkaма na hidraulično upravljanje i tihim zupčanicima.

Kod	Omjer	Max KS na 2800 okr.	Težina Kg	Dodatna oprema	MJ	€
4805056	2.00	111	25		KOM	
4805057	2.47	83	25		KOM	
4805214				Kućište Hurth/BW	KOM	
4805703				Nosač za kabel	KOM	
4808829				Spojka	KOM	



- ELASTIČNE SPOJKE MOTORA -

**Spojke MTM**

Spojke za brodske kopče Twin Disc/Technodrive, Hurth, itd.

Kod	ø mm	Br. Zuba	Ref ZF	MJ	€
4808712	121.5	10	1866 050 002	KOM	
4808715	151.5	10	1866 052 001	KOM	
4808714	151.5	26	1866 052 002	KOM	

MTM  
QUALITY**Spojke MTM New Type**

Spojke MTM za brodske kopče Twin Disc/Technodrive - Hurth, itd.

Kod	ø mm	Br. Zuba	Ref ZF	MJ	€
4808825	157.2	10	1866 061 001	KOM	
4808826	157.2	26	1862 061 002	KOM	
4808829	190.0	26	1866 107 001	KOM	

MTM  
QUALITY**Spojke R&D Medium**

Spojke za brodske kopče Twin Disc/Technodrive, Warner, Hurth, itd.

Kod	ø mm	Br. Zuba	Nm	MJ	€
4809212	155	26	135	KOM	
4809214	181	26	405	KOM	
4809213	202	26	610	KOM	



**Spojka Sachs 6**

Spojka Sachs za brodske kopče Twin Disc/Technodrive, Warner, Hurth, itd.

Kod	ø mm	Br. Zuba	MJ	€
4809206	338	26	KOM	



**Spojka Sachs 7 (Crvene Opruge)**

Spojka Sachs za brodske kopče Twin Disc/Technodrive, Warner, Hurth, itd.

Kod	ø mm	Br. Zuba	MJ	€
4809207	336	26	KOM	



**Spojka Sachs 8 (Bijele Opruge)**

Spojka Sachs za brodske kopče Twin Disc/Technodrive, Warner, Hurth, itd.

Kod	ø mm	Br. Zuba	MJ	€
4809208	336	26	KOM	



**Spojka Sachs 1**

Spojka Sachs za brodske kopče Twin Disc/Technodrive, Warner, Hurth, itd.

Kod	ø mm	Br. Zuba	Nm	MJ	€
4809201	352	26	475	KOM	



**Spojka R&D 11**

Spojka za brodske kopče Twin Disc/Technodrive, Warner, Hurth, itd.

Kod	ø mm	Br. Zuba	Nm	MJ	€
4809211	352	26	745	KOM	



**Spojka R&D 15**

Spojka za brodske kopče Twin Disc/Technodrive, Warner, Hurth, itd.

Kod	ø mm	Br. Zuba	Nm	MJ	€
4809215	381	26	745	KOM	



**Spojka R&D 17**

Spojka za motore srednjih i velikih snaga za brodske kopče Twin Disc/Technodrive, Warner, Hurth, itd.

Kod	ø mm	Br. Zuba	Nm	MJ	€
4809217	336	26	540	KOM	



**Spojka R&D 18**

Spojka za motore srednjih i velikih snaga za brodske kopče Twin Disc/Technodrive, Warner, Hurth, itd.

Kod	ø mm	Br. Zuba	Nm	MJ	€
4809218	336	26	745	KOM	



**Kratki Uložak za Elastične Spojke**

Kratki uložak za spojke brodskih kopči.

Kod	mm	MJ	€
<b>4805240</b>	35 x 33	KOM	

**Dugi Uložak za Elastične Spojke**

Dugi uložak za spojke brodskih kopči.

Kod	mm	MJ	€
<b>4805280</b>	33 x 66	KOM	

**Elastična Spojka 1100**

Elastična spojka 1100.

Kod	A mm	B mm	C mm	D mm	MJ	€
<b>4820201</b>	130	20	95	11	KOM	

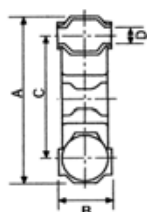
**Elastična Spojka 1400**

Elastična spojka 1400.

Kod	A mm	B mm	C mm	D mm	MJ	€
<b>4820204</b>	115	40	82	10	KOM	

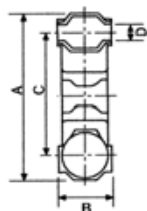
**Elastična Spojka Jubo**

Elastična spojka Jubo.

Kod	A mm	B mm	C mm	D mm	MJ	€
<b>4820210</b>	117	32	85	10	KOM	
<b>4820214</b>	142	46	100	12	KOM	

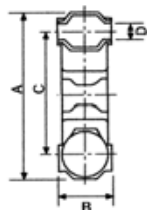
**Elastična Spojka 8FBD**

Elastična spojka s 8 rupa za spojne prilubnice između osovine propelera i kopče.

Kod	A mm	B mm	C mm	D mm	MJ	€
<b>4820206</b>	120	50	82,5	10,2	KOM	

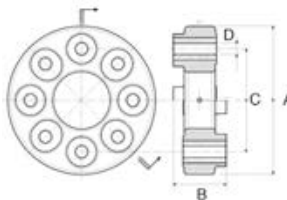
**Elastična Spojka 16FBD**

Elastična spojka sa 16 rupa za spojne prilubnice između osovine propelera i kopče.

Kod	A mm	B mm	C mm	D mm	MJ	€
<b>4820208</b>	120	50	82,5	10,2	KOM	

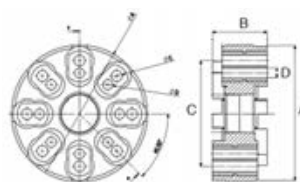

**Fleksibilna Spojka Vetus Type 6**

Fleksibilna spojka Vetus Tip 6 s posebnom stožastom steznom glavinom za savršenu koncentričnu montažu. S priključkom od 4" / 5" za brodske kopče Hurt, Velvet, TD, ZF i PRM.



Kod	d ø mm	D mm	L mm	Motor - Redukcija 2:1	Zamjenski dijelovi	MJ	€
4820525	25	137	84	Max 79 KS na 3000 okr. - 1500 okr. osovine		KOM	
4820530	30	137	84	Max 79 KS na 3000 okr. - 1500 okr. osovine		KOM	
4820535	35	137	84	Max 79 KS na 3000 okr. - 1500 okr. osovine		KOM	
4820566					Set 4 zamj. gumica	PAK	

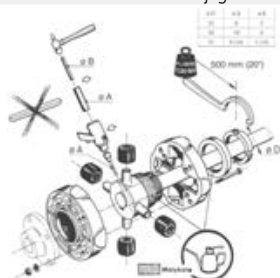

**Fleksibilna Spojka Vetus Combiflex**

Fleksibilna spojka Vetus Combiflex za savršeno poravnavanje osovine propelera. Zahvaljujući gumenim elementima smanjuje vibracije i jamči savršen prijenos čak i kod odstupanja do 2°.

Max KS: maksimalna snaga motora na 3000 okretaja (1500 okretaja osovine) s redukcijom 2:1.



Kod	Osovina ø mm	Max KS	L x D mm	MJ	€
4821110	25	48	137 x 132	KOM	
4821112	30	48	137 x 132	KOM	

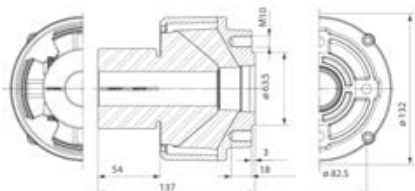

**Fleksibilna Spojka Vetus BullFlex 2 & 4**

Fleksibilna spojka Vetus Bullflex za savršeno poravnavanje osovine propelera zahvaljujući posebnim prstenom za centriranje.

Max KS: maksimalna snaga motora na 3600 okretaja (1800 okretaja osovine) s redukcijom 2:1.



Kod	Osovina ø mm	Max KS	L x D mm	MJ	€
4821125	25	38	120 x 120	KOM	
4821425	25	77	152 x 150	KOM	
4821430	30	77	152 x 150	KOM	

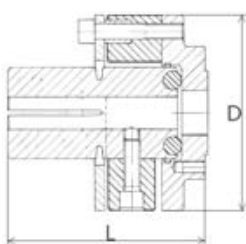

**Fleksibilna Spojka Vetus BullFlex 8**

Fleksibilna spojka Vetus Bullflex za savršeno poravnavanje osovine propelera zahvaljujući posebnim prstenom za centriranje.

Max KS: maksimalna snaga motora na 3000 okretaja (1500 okretaja osovine) s redukcijom 2:1.



Kod	Osovina ø mm	Max KS	L x D mm	MJ	€
4821830	30	127	166 x 170	KOM	
4821835	35	127	166 x 170	KOM	
4821840	40	127	166 x 170	KOM	

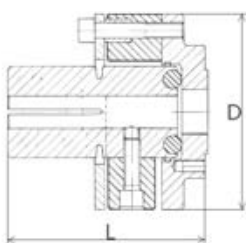

**Kruta Spojka za Osovinu  $\varnothing$  25 mm**Kruta spojka za osovine propelera od  $\varnothing$  25 mm.

Kod	Za brodsku kopču	Osovinu $\varnothing$	$\varnothing$ A	$\varnothing$ B	$\varnothing$ C	MJ	€
4822025	Twin Disc/Technodrive TMC 40/60	25	102	63,5	82,5	KOM	
4822225	Yanmar KM 2-P/KM 3-P/KBW-10E/KM 3A	25	100	50	78	KOM	
4822425	Volvo MS-2A/L	25	102	60	80	KOM	

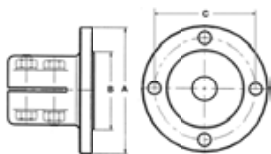
**Kruta Spojka za Osovinu  $\varnothing$  30 mm**Kruta spojka za osovine propelera od  $\varnothing$  30 mm.

Kod	Za brodsku kopču	Osovinu $\varnothing$	$\varnothing$ A	$\varnothing$ B	$\varnothing$ C	MJ	€
4822030	Twin Disc/Technodrive TMC 40/60	30	102	63,5	82,5	KOM	
4822130	Borg Warner 71C/72C	30	127	63,5	108	KOM	
4822230	Yanmar KM 2-P/KM 3-P/KBW-10E/KM 3A	30	100	50	78	KOM	
4822330	Yanmar KBW-20/KBW-21/KM-4A	30	120	65	100	KOM	
4822430	Volvo MS-2A/L	30	102	60	80	KOM	

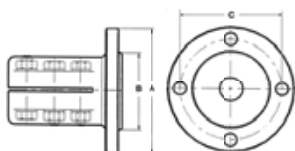
**Kruta Spojka za Osovinu  $\varnothing$  35 mm**Kruta spojka za osovine propelera od  $\varnothing$  35 mm.

Kod	Za brodsku kopču	Osovinu $\varnothing$	$\varnothing$ A	$\varnothing$ B	$\varnothing$ C	MJ	€
4822035	Twin Disc/Technodrive TMC 60	35	102	63,5	82,5	KOM	
4822135	Borg Warner 71C/72C	35	127	63,5	108	KOM	
4822335	Yanmar KBW-20/KBW-21/KM-4A	35	120	65	100	KOM	
4822435	Volvo MS-2A/L	35	102	60	80	KOM	
4822535	Yanmar KM5-A	35	130	63,5	108	KOM	

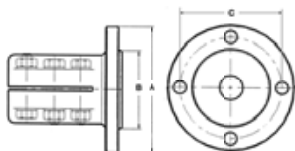
**Kruta spojka za Osovinu  $\varnothing$  40 mm**Kruta spojka za osovine propelera od  $\varnothing$  40 mm.

Kod	Za brodsku kopču	Osovinu $\varnothing$	$\varnothing$ A	$\varnothing$ B	$\varnothing$ C	MJ	€
4822140	Hurth HBW 360/HSW 450/ HSW 630	40	127	63,5	108	KOM	
4822540	Yanmar K45 A	40	130	63,5	108	KOM	

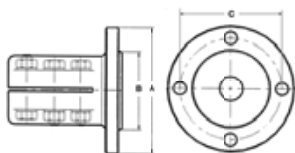
**Kruta Spojka za Osovinu  $\varnothing$  45/50 mm**Kruta spojka za osovine propelera od  $\varnothing$  45/50 mm.

Kod	Za brodsku kopču	Osovinu $\varnothing$	$\varnothing$ A	$\varnothing$ B	$\varnothing$ C	MJ	€
4822145	Hurth HBW 360/HSW 450/ HSW 630	45	127	63,5	108	KOM	
4822645	Twin Disc/Technodrive TM 265	45	146	76,2	120,7	KOM	
4822650	Twin Disc/Technodrive TM 265	50	146	76,2	120,7	KOM	

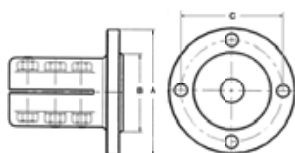

**Fiksna Prednja Glava (Ležaj) Ri**

Fiksna prednja glava (ležaj) za osovinu propelera.

Kod	Za osovinu ø mm	Navoj po manžetni	MJ	€
4900125	25	39 x 1,5	KOM	
4900130	30	45 x 1,5	KOM	
4900135	35	48 x 1,5	KOM	
4900140	40	54 x 1,5	KOM	
4900145	45	61 x 2,0	KOM	
4900150	50	67 x 2,0	KOM	
4900160	60	78 x 2,0	KOM	

**Krmna Glava (Ležaj) Re**

Krmna glava s ležajem Hidrolub i podesivom prirubnicom.

Kod	Za osovinu ø mm	Navoj po manžetni	MJ	€
4900325	25	39 x 1,5	KOM	
4900330	30	45 x 1,5	KOM	
4900335	35	48 x 1,5	KOM	
4900340	40	54 x 1,5	KOM	
4900345	45	61 x 2,0	KOM	
4900350	50	67 x 2,0	KOM	
4900360	60	78 x 2,0	KOM	

**Glava Manžetna s Pločom za Stuffy Box**

Glava manžetna s pločom za Stuffy Box sustave.

Kod	Za osovinu ø mm	MJ	€
4901325	25	KOM	
4901330	30	KOM	
4901335	35	KOM	
4901340	40	KOM	
4901345	45	KOM	
4901350	50	KOM	

**Elastična Prednja Glava (Ležaj) EL**

Elastična prednja glava (ležaj) za osovinu propelera s Gumenom manžetnom.

Kod	Za osovinu ø mm	Navoj po manžetni	Zamjenski dijelovi	MJ	€
4900225	25	39 x 1,5		KOM	
4900230	30	45 x 1,5		KOM	
4900235	35	48 x 1,5		KOM	
4900240	40	54 x 1,5		KOM	
4900245	45	61 x 2,0		KOM	
4900250	50	67 x 2,0		KOM	
4900260	60	78 x 2,0		KOM	
4900280			Manžetna za 4900225/30	KOM	
4900282			Manžetna za 4900235/40	KOM	
4900285			Manžetna za 4900245/50	KOM	

**Glave Manžetne Stuffy Box Metric**

Brončane manžetne s uključenim ležajem Hidrolub aksijalnih kanala. Ugradbeni dio s navojem kako bi odgovarao osovinama propelera od 25 do 50 mm. Opremljene spojnicom za cijev za podmazivanje vodom. Zamjenjuju tradicionalne fiksne i elastične manžetne. Potrebno dovršiti sa Stuffy Box brtvom.

Kod	Za osovinu ø mm	Navoj po manžetni	MJ	€
4900902	25	39 x 1,5	KOM	
4900903	30	45 x 1,5	KOM	
4900904	35	48 x 1,5	KOM	
4900905	40	54 x 1,5	KOM	
4900906	45	61 x 2,0	KOM	
4900907	50	67 x 2,0	KOM	

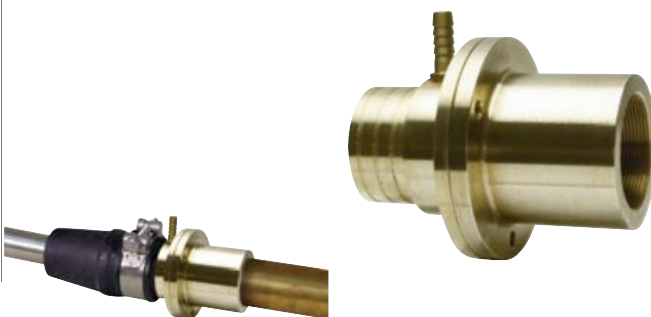
**Nosač za Osovine Propelera Sail**

Brončani nosač za osovine propelera za jedrilice. Potrebno presvući stakloplastikom u kobilici.

Kod	Za osovinu ø mm	MJ	€
4903025	25	KOM	
4903030	30	KOM	
4903035	35	KOM	
4903040	40	KOM	
4903045	45	KOM	
4903050	50	KOM	





**Stuffy Box Metric**

Brtvene glave manžetna za metrične osovine propelera. S uključenim uputama i sredstvom za podmazivanje.

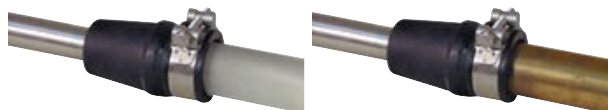

Kod	Za osovinu ø mm	Za statvenu cijev ø mm	MJ	€
4900825	25	43	KOM	
4900830	30	49	KOM	
4900835	35	55	KOM	
4900840	40	60	KOM	
4900845	45	65	KOM	
4900850	50	70	KOM	

**Stuffy Box " Inches**

Brtvene glave manžetna za osovine propelera u inčima. S uključenim uputama i sredstvom za podmazivanje.

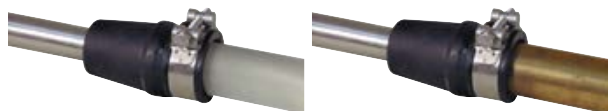

Kod	Za osovinu ø	Za statvenu cijev ø mm	MJ	€
4900871	1" (25,40 mm)	43	KOM	
4900873	1" 1/4 (31,75 mm)	49	KOM	
4900875	1" 1/2 (38,10 mm)	60	KOM	
4900877	1" 3/4 (44,45 mm)	65	KOM	
4900880	2" (50,80 mm)	70	KOM	

**Stuffy Box Evolution Metric**

Brtvene glave manžetna za metrične osovine propelera sa spojnicom za cijev za rashlađivanje i vijčanom ventilom za podmazivanje. S uključenim uputama i sredstvom za podmazivanje.

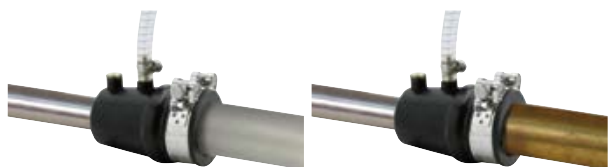

Kod	Za osovinu ø mm	Za statvenu cijev ø mm	MJ	€
4900826	25	43	KOM	
4900831	30	49	KOM	
4900836	35	55	KOM	
4900841	40	60	KOM	
4900846	45	65	KOM	
4900851	50	70	KOM	

**Stuffy Box Evolution " Inches**

Brtvene glave manžetna za osovine propelera u inčima sa spojnicom za cijev za rashlađivanje i vijčanom ventilom za podmazivanje. S uključenim uputama i sredstvom za podmazivanje.



Kod	Za osovinu ø	Za statvenu cijev ø mm	MJ	€
4900872	1" (25,40 mm)	43	KOM	
4900874	1" 1/4 (31,75 mm)	49	KOM	
4900876	1" 1/2 (38,10 mm)	60	KOM	
4900878	1" 3/4 (44,45 mm)	65	KOM	
4900881	2" (50,80 mm)	70	KOM	

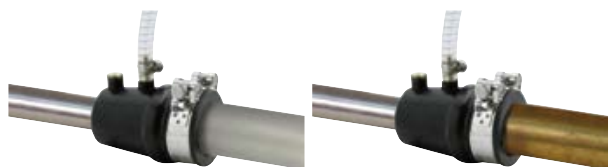

**Mesingane Statvene Cijevi**

Mesingane statvene cijevi s navojima na jednoj strani.

Sve cijevi duljine 300 cm prodaju se bez navoja.

Kod	Za osovinu ø mm	D cm	Unutarnji ø mm	Vanjski ø mm	MJ	€
490202506	25	60	31	41	KOM	
490202510	25	100	31	41	KOM	
490202515	25	150	31	41	KOM	
490202530	25	300	31	41	KOM	
490203006	30	60	36	48	KOM	
490203010	30	100	36	48	KOM	
490203015	30	150	36	48	KOM	
490203030	30	300	36	48	KOM	
490203506	35	60	40	50	KOM	
490203510	35	100	40	50	KOM	
490203515	35	150	40	50	KOM	
490203530	35	300	40	50	KOM	
490204006	40	60	48	57	KOM	
490204010	40	100	48	57	KOM	



Kod	Za osovinu ø mm	D cm	Unutarnji ø mm	Vanjski ø mm	MJ	€
490204015	40	150	48	57	KOM	
490204030	40	300	48	57	KOM	
490204506	45	60	52	66	KOM	
490204510	45	100	52	66	KOM	
490204515	45	150	52	66	KOM	
490204530	45	300	52	66	KOM	
490205006	50	60	57	71	KOM	
490205010	50	100	57	71	KOM	
490205015	50	150	57	71	KOM	
490205030	50	300	57	71	KOM	

**Mesingane Statvene Cijevi za Stuffy Box**

Mesingane statvene cijevi za Stuffy Box s navojima na jednoj strani.

Sve cijevi duljine 300 cm prodaju se bez navoja. Tokariti za željeni promjer.

Kod	Za Stuffy Box	D cm	Unutarnji ø mm	Vanjski ø mm	MJ	€
490203006	25 mm - 1"	60	36	48	KOM	
490203010	25 mm - 1"	100	36	48	KOM	
490203015	25 mm - 1"	150	36	48	KOM	
490203030	25 mm - 1"	300	36	48	KOM	
490203506	30 mm - 1" 1/4	60	40	50	KOM	
490203510	30 mm - 1" 1/4	100	40	50	KOM	
490203515	30 mm - 1" 1/4	150	40	50	KOM	
490203530	30 mm - 1" 1/4	300	40	50	KOM	
490204006	40 mm - 1" 1/2	60	48	57	KOM	
490204010	40 mm - 1" 1/2	100	48	57	KOM	
490204015	40 mm - 1" 1/2	150	48	57	KOM	
490204030	40 mm - 1" 1/2	300	48	57	KOM	
490204506	45 mm - 1" 3/4	60	52	66	KOM	
490204510	45 mm - 1" 3/4	100	52	66	KOM	

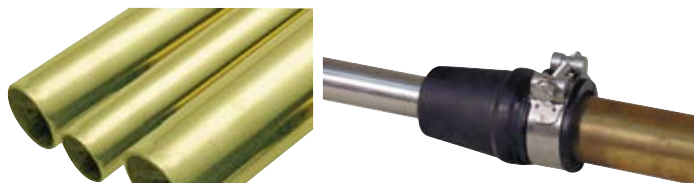

Kod	Za Stuffy Box	D cm	Unutarnji ø mm	Vanjski ø mm	MJ	€
490204515	45 mm - 1" 3/4	150	52	66	KOM	
490204530	45 mm - 1" 3/4	300	52	66	KOM	
490205006	50 mm - 2"	60	57	71	KOM	
490205010	50 mm - 2"	100	57	71	KOM	
490205015	50 mm - 2"	150	57	71	KOM	
490205030	50 mm - 2"	300	57	71	KOM	

**Stakloplastične Statvene Cijevi za Stuffy Box**

Stakloplastične statvene cijevi za Stuffy Box.

Potrebno dovršiti sa Stuffy Box-om.

Kod	Za Stuffy Box	D mm	Unutarnji ø mm	Vanjski ø mm	MJ	€
4902125	25 mm - 1"	1200	35	43	KOM	
4902130	30 mm - 1" 1/4	1200	40	49	KOM	
4902135	35 mm	1200	47	55	KOM	
4902140	40 mm - 1" 1/2	1200	52	60	KOM	
4902145	45 mm - 1" 3/4	1200	56	65	KOM	
4902150	50 mm - 2"	1200	60	70	KOM	

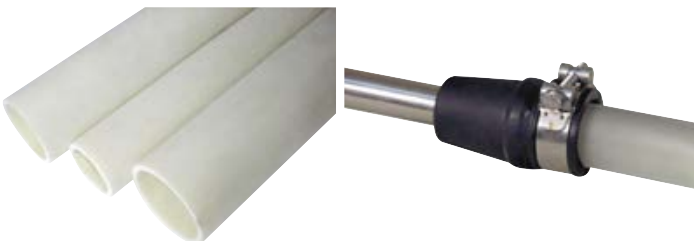
**Osovine Propelera**

Osovine propelera od hladno vučene i brušene šipke Inoxa AISI 316. Stožasta izrada s utorom i osiguračem za propeler.

Kod	ø mm	Kg/m	Dužina cm	Navoj	MJ	€
4900025120	25	3.850	120	16x1.5	KOM	
4900025150	25	3.850	150	16x1.5	KOM	
4900025180	25	3.850	180	16x1.5	KOM	
4900025200	25	3.850	200	16x1.5	KOM	
4900030150	30	5.550	150	20x1.5	KOM	
4900030180	30	5.550	180	20x1.5	KOM	
4900030200	30	5.550	200	20x1.5	KOM	
4900035150	35	7.550	150	24x2	KOM	
4900035180	35	7.550	180	24x2	KOM	
4900035200	35	7.550	200	24x2	KOM	
4900040200	40	9.860	200	24x2	KOM	
4900040250	40	9.860	250	24x2	KOM	



**Rezač Konopa Rope Cutter Metric**

Rezač konopa od Inoxa AISI 316. Dostupan u nekoliko veličina ovisno o promjeru osovine (od 25 do 60 mm). Može rezati najlonske konope, mreže, čelične kabele i drugo. Debljina 17 mm.

Kod	Za osovinu ø mm	Vanjski ø mm	MJ	€
4912225	25	80	KOM	
4912230	30	80	KOM	
4912235	35	100	KOM	
4912240	40	100	KOM	
4912245	45	120	KOM	
4912250	50	120	KOM	
4912260	60	150	KOM	

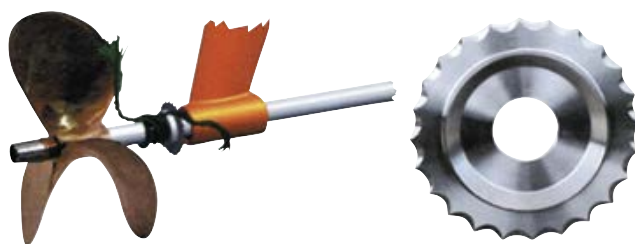
**Rezač Konopa Rope Cutter Inches**

Rezač konopa od Inoxa AISI 316. Dostupan u nekoliko veličina ovisno o promjeru osovine (od 1" do 2"). Može rezati najlonske konope, mreže, čelične kabele i drugo. Debljina 17 mm.

Kod	Za osovinu ø	Vanjski ø mm	MJ	€
4912271	1" (25,40 mm)	80	KOM	
4912273	1" 1/4 (31,75 mm)	80	KOM	
4912275	1" 1/2 (38,10 mm)	100	KOM	
4912277	1" 3/4 (44,45 mm)	120	KOM	
4912280	2" (50,80 mm)	120	KOM	

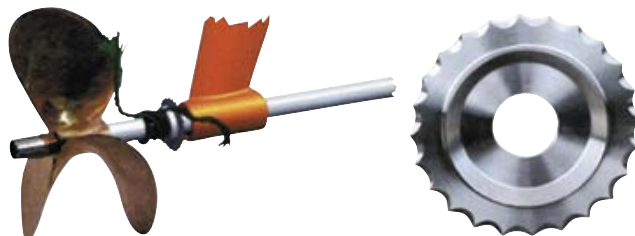
**Lojena Pletenica**

Lojena pletenica (Trinella) za glave manžetne propelera. U pakiranju dužine 1,50 metara.

Kod	mm	MJ	€
4906505	5 x 5	PAK	
4906506	6 x 6	PAK	
4906508	8 x 8	PAK	
4906510	10 x 10	PAK	
4906512	12 x 12	PAK	
4906514	14 x 14	PAK	

**Stožasta Matica**

Stožaste matice od Mesinga s Cinkovom Anodom. S navojem za osovine propelera.

Kod	Navoj	Za osovinu ø mm	MJ	€
4905016	16 x 1.5	20	KOM	
4905020	20 x 1.5	30	KOM	
4905024	24 x 2	35	KOM	
4905026	26 x 2	40	KOM	
4905030	30 x 2	45	KOM	

**Polu-Stožasta Matica**

Polu-stožasta matica od Mesinga sa zamijenjivom Cinkovom Anodom. S navojem za osovine propelera.

Kod	Navoj	Za osovinu ø mm	MJ	€
4906016	16 x 1,5	25	KOM	
4906020	20 x 1,5	30	KOM	
4906024	24 x 2	35/40	KOM	
4906026	26 x 2	40	KOM	
4906030	30 x 2	45	KOM	
4906033	33 x 2	45/50	KOM	
4906036	36 x 3	50	KOM	

**Podloška od Inoxa**

Sigurnosna podloška od Inoxa za matice propelera.

Kod	Unutarnji ø mm	Vanjski ø mm	MJ	€
5165025	16	38	KOM	
5165030	20	46	KOM	
5165035	24	51	KOM	
5165040	24	53	KOM	
5165045	33	66	KOM	
5165050	37	76	KOM	
5165055	40	81	KOM	
5165060	45	90	KOM	





**Ležajevi Hidrolub od Mesinga, Unutarnji i Vanjski ø Metrički**

Ležajevi Hidrolub, unutarnji i vanjski ø metrički. Oklop od Mesinga.

Kod	Za osovinu ø mm	Vanjski ø mm	D mm	MJ	€
4921020	20	30	80	KOM	
4921025	25	35	100	KOM	
4921026	25	40	100	KOM	
4921028	28	38	112	KOM	
4921030	30	40	120	KOM	
4921031	30	45	120	KOM	
4921032	32	45	128	KOM	
4921035	35	48	140	KOM	
4921036	35	50	140	KOM	
4921040	40	56	160	KOM	
4921041	40	55	160	KOM	
4921045	45	61	180	KOM	
4921046	45	65	180	KOM	
4921050	50	66	200	KOM	
4921051	50	70	200	KOM	
4921055	55	73	220	KOM	
4921056	55	75	220	KOM	
4921060	60	78	240	KOM	
4921061	60	80	240	KOM	
4921065	65	83	260	KOM	
4921066	65	85	260	KOM	
4921070	70	90	280	KOM	
4921075	75	96	300	KOM	
4921076	75	95	300	KOM	
4921080	80	102	320	KOM	
4921081	80	100	320	KOM	
4921085	85	110	340	KOM	
4921086	85	105	340	KOM	
4921090	90	115	360	KOM	
4921091	90	110	360	KOM	
4921095	95	123	380	KOM	
4921100	100	130	400	KOM	
4921105	105	130	420	KOM	
4921110	110	135	440	KOM	
4921115	115	140	460	KOM	
4921120	120	140	480	KOM	
4921125	125	150	500	KOM	

**Ležajevi Hidrolub od Mesinga, Unutarnji ø Metrički - Vanjski ø Inčni**

Ležajevi Hidrolub, unutarnji ø metrički - vanjski ø inčni. Oklop od Mesinga.

Kod	Za osovinu ø mm	Vanjski ø "	Vanjski ø mm	D mm	MJ	€
4920020	20	1" 1/4	31.75	76.2	KOM	
4920022	22	1" 1/4	31.75	76.2	KOM	
4920025	25	1" 1/2	38.10	100	KOM	
4920028	28	1" 5/8	41.27	114.3	KOM	
4920030	30	1" 3/4	44.45	120	KOM	
4920032	32	1" 3/4	44.45	127.0	KOM	
4920035	35	1" 7/8	47.62	140	KOM	
4920038	38	2"	50.80	152.4	KOM	
4920040	40	2" 1/8	53.97	160	KOM	
4920045	45	2" 3/8	60.32	180	KOM	
4920050	50	2" 5/8	66.67	200	KOM	
4920055	55	3"	76.20	220	KOM	
4920060	60	3" 1/4	82.55	240	KOM	
4920065	65	3" 3/8	85.72	260	KOM	
4920070	70	3" 3/4	95.25	280	KOM	
4920075	75	4"	101.60	300	KOM	
4920080	80	4"	101.60	320	KOM	
4920085	85	4" 1/2	114.30	340	KOM	
4920090	90	4" 1/2	114.30	360	KOM	
4920095	95	4" 1/2	114.30	380	KOM	
4920100	100	5" 1/4	133.35	406.4	KOM	
4920105	105	5" 1/4	133.35	406.4	KOM	
4920110	110	5" 1/2	139.70	431.8	KOM	
4920115	115	5" 1/2	139.70	457.2	KOM	
4920120	120	6" 1/8	155.57	482.6	KOM	
4920125	125	6" 1/8	155.57	508.0	KOM	



**Plastični Ležajevi Hidrolub, Unutarnji ø Metrički - Vanjski ø Inčni**

Ležajevi Hidrolub, unutarnji ø metrički - vanjski ø inčni. Plastični oklop.

Kod	Za osovinu ø mm	Vanjski ø "	Vanjski ø mm	D mm	MJ	€
4922025	25	1" 1/2	38.10	100	KOM	
4922030	30	1" 3/4	44.45	120	KOM	
4922035	35	1" 7/8	47.62	140	KOM	
4922040	40	2" 1/8	53.97	160	KOM	
4922045	45	2" 3/8	60.32	180	KOM	
4922050	50	2" 5/8	66.67	200	KOM	
4922055	55	3"	76.20	220	KOM	
4922060	60	3" 1/4	82.55	240	KOM	

**Ležajevi Hidrolub od Mesinga, Unutarnji i Vanjski ø Inčni**

Ležajevi Hidrolub, unutarnji i vanjski ø inčni. Oklop od Mesinga.



Kod	Za osovinu ø" (mm)	Vanjski ø" (mm)	D" (mm)	MJ	€
4923025	1" (25.40)	1" 1/2 (38.10)	4" (101.60)	KOM	
4923028	1" 1/8 (28.57)	1" 5/8 (41.27)	4" 1/2 (114.30)	KOM	
4923032	1" 1/4 (31.75)	1" 3/4 (44.45)	5" (127.00)	KOM	
4923035	1" 3/8 (34.92)	1" 7/8 (47.62)	5" 1/2 (139.70)	KOM	
4923038	1" 1/2 (38.10)	2" (50.80)	6" (152.39)	KOM	
4923040	1" 5/8 (41.27)	2" 1/8 (53.97)	6" 1/2 (165.09)	KOM	
4923045	1" 3/4 (44.45)	2" 3/8 (60.32)	7" (177.79)	KOM	
4923047	1" 7/8 (47.62)	2" 5/8 (66.67)	7" 1/2 (190.49)	KOM	
4923050	2" (50.80)	2" 5/8 (66.67)	8" (203.19)	KOM	
4923054	2" 1/8 (53.97)	3" (76.20)	8" 1/2 (215.89)	KOM	
4923057	2" 1/4 (57.15)	3" (76.20)	9" (228.59)	KOM	
4923060	2" 3/8 (60.32)	3" 1/4 (82.55)	9" 1/2 (241.29)	KOM	
4923063	2" 1/2 (63.50)	3" 1/4 (82.55)	10" (254.00)	KOM	
4923067	2" 5/8 (66.67)	3" 3/8 (85.72)	10" 1/2 (266.60)	KOM	
4923070	2" 3/4 (69.85)	3" 3/4 (95.25)	11" (279.40)	KOM	
4923073	2" 7/8 (73.02)	3" 3/4 (95.25)	12" (304.80)	KOM	
4923076	3" (76.20)	4" (101.60)	12" (304.80)	KOM	
4923083	3" 1/4 (82.55)	4" (101.60)	12" (304.80)	KOM	
4923085	3" 3/8 (85.72)	4" 1/2	13" 1/2 (342.90)	KOM	
4923089	3" 1/2 (88.90)	4" 1/2	14" (355.60)	KOM	
4923092	3" 5/8 (92.07)	4" 1/2 (114.30)	14" 1/2 (368.30)	KOM	
4923095	3" 3/4 (95.25)	4" 1/2 (114.30)	15" (381.00)	KOM	

**Plastični Ležajevi Hidrolub, Unutarnji i Vanjski ø Metrički**

Ležajevi Hidrolub, unutarnji i vanjski ø metrički. Plastični oklop.



Kod	Za osovinu ø mm	Vanjski ø mm	D mm	MJ	€
4922225	25	40	100	KOM	
4922226	25	35	100	KOM	
4922230	30	45	120	KOM	
4922231	30	40	120	KOM	
4922235	35	50	140	KOM	
4922236	35	48	140	KOM	
4922240	40	55	160	KOM	
4922241	40	56	160	KOM	
4922245	45	65	180	KOM	
4922246	45	61	180	KOM	
4922250	50	70	200	KOM	
4922251	50	66	200	KOM	
4922255	55	75	220	KOM	
4922256	55	73	220	KOM	
4922260	60	80	240	KOM	
4922261	60	78	240	KOM	

**Plastični Ležajevi Hidrolub, Unutarnji i Vanjski ø Inčni**

Ležajevi Hidrolub, unutarnji i vanjski ø inčni. Plastični oklop.



Kod	Za osovinu ø" (mm)	Vanjski ø" (mm)	D" (mm)	MJ	€
4922325	1" (25.40)	1" 1/2 (38.10)	4" (101.60)	KOM	
4922350	2" (50.80)	2" 5/8 (66.67)	8" (203.19)	KOM	
4922357	2" 1/4 (57.15)	3" (76.20)	9" (228.59)	KOM	
4922363	2" 1/2 (63.50)	3" 1/4 (82.55)	10" (254.00)	KOM	



### Ležajevi Hidrolub EVO, Unutarnji $\emptyset$ Metrički - Vanjski $\emptyset$ Inčni

Ležajevi Hidrolub, unutarnji  $\emptyset$  metrički - vanjski  $\emptyset$  inčni. Oklop od Mesinga.

Ležaj s navojem udesno (D) za propeler s rotacijom ulijevo.

Ležaj s navojem ulijevo (L) za propeler s rotacijom udesno.

Osovina ne rotira više u nosaču poligonalnog oblika, već je poduprta i vođena unutar cijelog opsega, čime se smanjuju vibracije. Rotacija osovine stvara snažan efekt pumpanja što dovodi do značajnog povećanja brzine vode u kanalima s boljim hlađenjem, podmazivanjem i čišćenjem istih.

Kod	Za osovinu $\emptyset$ mm	Vanjski $\emptyset$ "	Vanjski $\emptyset$ mm	D mm	Ležaj	MJ	€
4921420	20	1" 1/4	31.75	76.2	L	KOM	
492142001	20	1" 1/4	31.75	76.2	D	KOM	
4921422	22	1" 1/4	31.75	76.2	L	KOM	
492142201	22	1" 1/4	31.75	76.2	D	KOM	
4921425	25	1" 1/2	38.10	101.6	L	KOM	
492142501	25	1" 1/2	38.10	101.6	D	KOM	
4921428	28	1" 5/8	41.27	114.3	L	KOM	
492142801	28	1" 5/8	41.27	114.3	D	KOM	
4921430	30	1" 3/4	44.45	127.0	L	KOM	
492143001	30	1" 3/4	44.45	127.0	D	KOM	
4921432	32	1" 3/4	44.45	127.0	L	KOM	
492143201	32	1" 3/4	44.45	127.0	D	KOM	
4921435	35	1 7/8"	47.62	139.7	L	KOM	
492143501	35	1 7/8"	47.62	139.7	D	KOM	
4921438	38	2"	50.80	152.4	L	KOM	
492143801	38	2"	50.80	152.4	D	KOM	
4921440	40	2" 1/8	53.97	165.1	L	KOM	
492144001	40	2" 1/8	53.97	165.1	D	KOM	
4921445	45	2" 3/8	60.32	177.8	L	KOM	
492144501	45	2" 3/8	60.32	177.8	D	KOM	
4921450	50	2" 5/8	66.67	203.2	L	KOM	
492145001	50	2" 5/8	66.67	203.2	D	KOM	
4921455	55	3"	76.20	228.6	L	KOM	
492145501	55	3"	76.20	228.6	D	KOM	
4921460	60	3" 1/4	82.55	241.3	L	KOM	
492146001	60	3" 1/4	82.55	241.3	D	KOM	
4921465	65	3" 3/8	85.72	266.7	L	KOM	
492146501	65	3" 3/8	85.72	266.7	D	KOM	
4921470	70	3" 3/4	95.25	279.4	L	KOM	
492147001	70	3" 3/4	95.25	279.4	D	KOM	
4921475	75	4"	101.60	304.8	L	KOM	
492147501	75	4"	101.60	304.8	D	KOM	
4921480	80	4"	101.60	304.8	L	KOM	
492148001	80	4"	101.60	304.8	D	KOM	
4921485	85	4" 1/2	114.30	342.9	L	KOM	
492148501	85	4" 1/2	114.30	342.9	D	KOM	
4921490	90	4" 1/2	114.30	355.6	L	KOM	
492149001	90	4" 1/2	114.30	355.6	D	KOM	
4921495	95	4" 1/2	114.30	380.0	L	KOM	
492149501	95	4" 1/2	114.30	380.0	D	KOM	
4921500	100	5" 1/4	133.35	400.0	L	KOM	
492150001	100	5" 1/4	133.35	400.0	D	KOM	
4921510	110	5" 1/2	139.70	431.8	L	KOM	
492151001	110	5" 1/2	139.70	431.8	D	KOM	
4921520	120	6" 1/8	155.57	482.6	L	KOM	
492152001	120	6" 1/8	155.57	482.6	D	KOM	
4921525	125	6" 1/8	155.57	508.0	L	KOM	
492152501	125	6" 1/8	155.57	508.0	D	KOM	

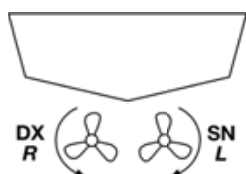

### Ležajevi Hidrolub EVO, Unutarnji i Vanjski $\emptyset$ Metrički

Ležajevi Hidrolub, unutarnji i vanjski  $\emptyset$  metrički. Oklop od Mesinga.

Ležaj s navojem udesno (D) za propeler s rotacijom ulijevo.

Ležaj s navojem ulijevo (L) za propeler s rotacijom udesno.

Osovina ne rotira više u nosaču poligonalnog oblika, već je poduprta i vođena unutar cijelog opsega, čime se smanjuju vibracije. Rotacija osovine stvara snažan efekt pumpanja što dovodi do značajnog povećanja brzine vode u kanalima s boljim hlađenjem, podmazivanjem i čišćenjem istih.

Kod	Za osovinu $\emptyset$ mm	Vanjski $\emptyset$ mm	D mm	Ležaj	MJ	€
4921620	20	35	80	L	KOM	
492162001	20	35	80	D	KOM	
4921622	22	35	88	L	KOM	
492162201	22	35	88	D	KOM	
4921625	25	40	100	L	KOM	
492162501	25	40	100	D	KOM	
4921628	28	42	112	L	KOM	
492162801	28	42	112	D	KOM	
4921630	30	45	120	L	KOM	
492163001	30	45	120	D	KOM	
4921635	35	50	140	L	KOM	
492163501	35	50	140	D	KOM	
4921638	38	55	152	L	KOM	
492163801	38	55	152	D	KOM	
4921640	40	55	160	L	KOM	
492164001	40	55	160	D	KOM	
4921642	42	60	168	L	KOM	
492164201	42	60	168	D	KOM	
4921644	44	68	180	L	KOM	
492164401	44	68	180	D	KOM	
4921645	45	65	180	L	KOM	
492164501	45	65	180	D	KOM	
4921650	50	70	200	L	KOM	
492165001	50	70	200	D	KOM	
4921655	55	75	220	L	KOM	
492165501	55	75	220	D	KOM	
4921660	60	80	240	L	KOM	
492166001	60	80	240	D	KOM	
4921665	65	85	260	L	KOM	
492166501	65	85	260	D	KOM	
4921670	70	90	280	L	KOM	
492167001	70	90	280	D	KOM	
4921675	75	95	300	L	KOM	
492167501	75	95	300	D	KOM	
4921680	80	100	320	L	KOM	
492168001	80	100	320	D	KOM	
4921685	85	105	340	L	KOM	
492168501	85	105	340	D	KOM	
4921690	90	110	360	L	KOM	
492169001	90	110	360	D	KOM	
4921695	95	115	380	L	KOM	
492169501	95	115	380	D	KOM	
4921700	100	125	400	L	KOM	
492170001	100	125	400	D	KOM	
4921715	115	145	460	L	KOM	
492171501	115	145	460	D	KOM	
4921720	120	155	480	L	KOM	
492172001	120	155	480	D	KOM	

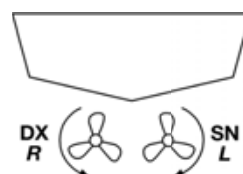

**Hidrolub Ležajevi Francuskog Tipa**

Gumeni ležajevi podmazani vodom bez vanjskog oklopa. Koriste se uglavnom na osovina ma francuskih plovila.

Kod	Za osovine ø mm	Vanjski ø mm	L mm	Rub ø mm	MJ	€
4901022	22	29	75	43.4	KOM	
4901023	22	36	80	43.4	KOM	
4901025	25	36	100	47.8	KOM	
4901026	25	40	120	47.8	KOM	
4901030	30	40	120	47.8	KOM	
4901035	35	54	140	66.7	KOM	
4901040	40	54	140	66.7	KOM	

**- PROPELERI ZA JEDRILICE -****Rezač Konopa za Propelere Sail Drive**

Rezač konopa od Inoxa za propelere Sail Drive Volvo 120S, 130S (samo s fiksnim lopaticama) i Yanmar SD20/SD31

Kod	ø mm	Za osovinu ø mm	MJ	€
4912201	120	38	KOM	

**Propeleri Sail Drive 2 Lopatice**

Propeler s 2 lopatice tipa Sail Drive od Magnezijevе legure Aluminija. Dinamički uravnotežen, otporan na koroziju i na udarce. Rebrasta utičnica sa 17 proreza. Napomena: propeleri tipa Sail Drive montiraju se prema uputama proizvođača uređaja Volvo - Yanmar - Bukh - Nanni i sl., koristeći originalnu opremu.



Kod	Promjer x korak	MJ	€
493421409	14 x 9 (356 x 229 mm)	KOM	
493421410	14 x 10 (356 x 254 mm)	KOM	
493421411	14 x 11 (356 x 279 mm)	KOM	
493421510	15 x 10 (381 x 254 mm)	KOM	
493421511	15 x 11 (381 x 279 mm)	KOM	
493421512	15 x 12 (381 x 305 mm)	KOM	
493421611	16 x 11 (406 x 278 mm)	KOM	
493421612	16 x 12 (406 x 305 mm)	KOM	
493421613	16 x 13 (406 x 330 mm)	KOM	
493421614	16 x 14 (406 x 356 mm)	KOM	
493421712	17 x 12 (432 x 305 mm)	KOM	
493421713	17 x 13 (432 x 330 mm)	KOM	
493421714	17 x 14 (432 x 356 mm)	KOM	
493421810	18 x 10 (457 x 254 mm)	KOM	
493421811	18 x 11 (457 x 279 mm)	KOM	
493421812	18 x 12 (457 x 305 mm)	KOM	
493421813	18 x 13 (457 x 330 mm)	KOM	

**Propeleri Sail Drive 3 Lopatice**

Propeler s 3 lopatice tipa Sail Drive od Magnezijevе legure Aluminija. Dinamički uravnotežen, otporan na koroziju i na udarce. Rebrasta utičnica sa 17 proreza. Napomena: propeleri tipa Sail Drive montiraju se prema uputama proizvođača uređaja Volvo - Yanmar - Bukh - Nanni i sl., koristeći originalnu opremu.



Kod	Promjer x korak	MJ	€
493431410	14 x 10 (356 x 254 mm)	KOM	
493431411	14 x 11 (356 x 279 mm)	KOM	
493431510	15 x 10 (381 x 254 mm)	KOM	
493431511	15 x 11 (381 x 279 mm)	KOM	
493431512	15 x 12 (381 x 305 mm)	KOM	
493431611	16 x 11 (406 x 279 mm)	KOM	
493431612	16 x 12 (406 x 305 mm)	KOM	
493431613	16 x 13 (406 x 330 mm)	KOM	
493431712	17 x 12 (432 x 305 mm)	KOM	
493431713	17 x 13 (432 x 330 mm)	KOM	
493431714	17 x 14 (432 x 356 mm)	KOM	
493431715	17 x 15 (432 x 381 mm)	KOM	
493431716	17 x 16 (432 x 406 mm)	KOM	
493431815	18 x 15 (457 x 381 mm)	KOM	
493431816	18 x 16 (457 x 406 mm)	KOM	



**Propeleri Solas za Motore Yamaha**

Aluminijski propeleri Solas za vanbrodske motore Yamaha. Visokokvalitetna konstrukcija omogućuje propelerima Solas da s lakoćom zamijene originalne propelere.



Plus = Propeler s povećanom lopaticom  
 L = Povratni propeler (suprotno od kazaljke na satu)  
 < = Do naznačene godine (uključene)  
 > = Od naznačene godine (uključene)

Kod	Ref	Motor 2T	Motor 4T	Promjer x korak	MJ	€
495301107305	Propeler s 3 lopatice	2.5/5	2.5/5	7.25 x 5	KOM	
495301107307	Propeler s 3 lopatice	2.5/5	2.5/5	7.5 x 7	KOM	
495301108507	Propeler s 3 lopatice	6/8	6/8/9.9(>2008)	8.5 x 7	KOM	
495301108508	Propeler s 3 lopatice	6/8	6/8/9.9(>2008)	8.5 x 8	KOM	
495301108509	Propeler s 3 lopatice	6/8	6/8/9.9(>2008)	8.5 x 9	KOM	
495311109307	Propeler s 3 lopatice	9.9/15	9.9(<2007)/15/20	9.25 x 7	KOM	
495311109308	Propeler s 3 lopatice	9.9/15	9.9(<2007)/15/20	9.25 x 8	KOM	
495311109309	Propeler s 3 lopatice	9.9/15	9.9(<2007)/15/20	9.25 x 9	KOM	
495311109310	Propeler s 3 lopatice	9.9/15	9.9(<2007)/15/20	9.25 x 10	KOM	
495311109311	Propeler s 3 lopatice	9.9/15	9.9(<2007)/15/20	9.25 x 11	KOM	
495321109909	Propeler s 3 lopatice	20/25/30	25	9.90 x 9	KOM	
495321109910	Propeler s 3 lopatice	20/25/30	25	9.90 x 10	KOM	
495321109911	Propeler s 3 lopatice	20/25/30	25	9.90 x 11	KOM	
495321109912	Propeler s 3 lopatice	20/25/30	25	9.90 x 12	KOM	
495321109913	Propeler s 3 lopatice	20/25/30	25	9.90 x 13	KOM	
495331112109	Propeler s 3 lopatice	40/50/55/Top 700	30B-40F(3cyl)/40D(4cyl)/50/60	12.10 x 9	KOM	
495331111611	Propeler s 3 lopatice	40/50/55/Top 700	30B-40F(3cyl)/40D(4cyl)/50/60	11.60 x 11	KOM	
495331111412	Propeler s 3 lopatice	40/50/55/Top 700	30B-40F(3cyl)/40D(4cyl)/50/60	11.40 x 12	KOM	
495331111113	Propeler s 3 lopatice	40/50/55/Top 700	30B-40F(3cyl)/40D(4cyl)/50/60	11.10 x 13	KOM	
495331111114	Propeler s 3 lopatice	40/50/55/Top 700	30B-40F(3cyl)/40D(4cyl)/50/60	11.10 x 14	KOM	
495331111015	Propeler s 3 lopatice	40/50/55/Top 700	30B-40F(3cyl)/40D(4cyl)/50/60	11 x 15	KOM	
495331111016	Propeler s 3 lopatice	40/50/55/Top 700	30B-40F(3cyl)/40D(4cyl)/50/60	11 x 16	KOM	
495331111017	Propeler s 3 lopatice	40/50/55/Top 700	30B-40F(3cyl)/40D(4cyl)/50/60	11 x 17	KOM	
495331112010	Propeler s 3 lopatice		40D(4cyl)/50/60	12 x 10 (Plus)	KOM	
495331111811	Propeler s 3 lopatice		40D(4cyl)/50/60	11.80 x 11 (Plus)	KOM	
495331111612	Propeler s 3 lopatice		40D(4cyl)/50/60	11.60 x 12 (Plus)	KOM	
495331111613	Propeler s 3 lopatice		40D(4cyl)/50/60	11.60 x 13 (Plus)	KOM	
495331111614	Propeler s 3 lopatice		40D(4cyl)/50/60	11.60 x 14 (Plus)	KOM	
495341114011	Propeler s 3 lopatice	60/70/75/90/100/115/130/140	40G/70/80/90/100/115	14 x 11	KOM	
495341113813	Propeler s 3 lopatice	60/70/75/90/100/115/130/140	40G/70/80/90/100/115	13.75 x 13	KOM	
495341113515	Propeler s 3 lopatice	60/70/75/90/100/115/130/140	40G/70/80/90/100/115	13.50 x 15	KOM	
495341113317	Propeler s 3 lopatice	60/70/75/90/100/115/130/140	40G/70/80/90/100/115	13.25 x 17	KOM	
495341113019	Propeler s 3 lopatice	60/70/75/90/100/115/130/140	40G/70/80/90/100/115	13 x 19	KOM	
495341113021	Propeler s 3 lopatice	60/70/75/90/100/115/130/140	40G/70/80/90/100/115	13 x 21	KOM	
495351115015	Propeler s 3 lopatice	150/175/200/225/250/300	150/175/200/225/250/300	15 x 15	KOM	
495351215015	Propeler s 3 lopatice	150/175/200/225/250/300	150/175/200/225/250/300	15 x 15 (L)	KOM	
495351114817	Propeler s 3 lopatice	150/175/200/225/250/300	150/175/200/225/250/300	14.80 x 17	KOM	
495351214817	Propeler s 3 lopatice	150/175/200/225/250/300	150/175/200/225/250/300	14.80 x 17 (L)	KOM	
495351114519	Propeler s 3 lopatice	150/175/200/225/250/300	150/175/200/225/250/300	14.50 x 19	KOM	
495351214519	Propeler s 3 lopatice	150/175/200/225/250/300	150/175/200/225/250/300	14.50 x 19 (L)	KOM	
495351114321	Propeler s 3 lopatice	150/175/200/225/250/300	150/175/200/225/250/300	14.30 x 21	KOM	
495351214321	Propeler s 3 lopatice	150/175/200/225/250/300	150/175/200/225/250/300	14.30 x 21 (L)	KOM	
495351114223	Propeler s 3 lopatice	150/175/200/225/250/300	150/175/200/225/250/300	14.20 x 23	KOM	
495351214223	Propeler s 3 lopatice	150/175/200/225/250/300	150/175/200/225/250/300	14.20 x 23 (L)	KOM	
495351115815	Propeler s 3 lopatice	150/175/200/225/250/300	150/175/200/225/250/300	15.80 x 15	KOM	
495351215815	Propeler s 3 lopatice	150/175/200/225/250/300	150/175/200/225/250/300	15.80 x 15 (L)	KOM	
495351115517	Propeler s 3 lopatice	150/175/200/225/250/300	150/175/200/225/250/300	15.50 x 17	KOM	
495351215517	Propeler s 3 lopatice	150/175/200/225/250/300	150/175/200/225/250/300	15.50 x 17 (L)	KOM	
495351115319	Propeler s 3 lopatice	150/175/200/225/250/300	150/175/200/225/250/300	15.30 x 19	KOM	
495351215319	Propeler s 3 lopatice	150/175/200/225/250/300	150/175/200/225/250/300	15.30 x 19 (L)	KOM	
495351115321	Propeler s 3 lopatice	150/175/200/225/250/300	150/175/200/225/250/300	15.30 x 21	KOM	
495351215321	Propeler s 3 lopatice	150/175/200/225/250/300	150/175/200/225/250/300	15.30 x 21 (L)	KOM	
495351115323	Propeler s 3 lopatice	150/175/200/225/250/300	150/175/200/225/250/300	15.30 x 23	KOM	

**Propeleri Solas za Motore Mercury i Mercruiser**

Aluminijski propeleri Solas za vanbrodske motore Mercury i brodske/vanbrodske motore Mercruiser. Visokokvalitetna konstrukcija omogućuje propelerima Solas da s lakoćom zamijene originalne propelere.



Plus = Propeler s povećanom lopaticom

L = Povratni propeler (suprotno od kazaljke na satu)

< = Do naznačene godine (uključene)

> = Od naznačene godine (uključene)

Komplet Multi-Fit (za dovršetak propelera) kupuje se zasebno.

Kod	Ref	Motor 2T	Motor 4T	Promjer x korak	MJ	€
495000107306	Propeler s 3 lopatice		2.5/3.5	7.30 x 6 (Plastika)	KOM	
495501108507	Propeler s 3 lopatice		8-9.8(>2007)	8.50 x 7	KOM	
495501108508	Propeler s 3 lopatice		8-9.8(>2007)	8.50 x 8	KOM	
495501108509	Propeler s 3 lopatice		8-9.8(>2007)	8.50 x 9	KOM	
495111109307	Propeler s 3 lopatice	9.9/10/15	9.9/10/15	9.25 x 7	KOM	
495111109308	Propeler s 3 lopatice	9.9/10/15	9.9/10/15	9.25 x 8	KOM	
495111109309	Propeler s 3 lopatice	9.9/10/15	9.9/10/15	9.25 x 9	KOM	
495111109310	Propeler s 3 lopatice	9.9/10/15	9.9/10/15	9.25 x 10	KOM	
495111109311	Propeler s 3 lopatice	9.9/10/15	9.9/10/15	9.25 x 11	KOM	
495121110511	Propeler s 3 lopatice	25	25(<2006)	10.50 x 11	KOM	
495121110312	Propeler s 3 lopatice	25	25(<2006)	10.30 x 12	KOM	
495121110113	Propeler s 3 lopatice	25	25(<2006)	10.10 x 13	KOM	
495121110014	Propeler s 3 lopatice	25	25(<2006)	10 x 14	KOM	
495521109909	Propeler s 3 lopatice		25(>2007)	9.90 x 9	KOM	
495521109910	Propeler s 3 lopatice		25(>2007)	9.90 x 10	KOM	
495521109911	Propeler s 3 lopatice		25(>2007)	9.90 x 11	KOM	
495521109912	Propeler s 3 lopatice		25(>2007)	9.90 x 12	KOM	
495521109913	Propeler s 3 lopatice		25(>2007)	9.90 x 13	KOM	
495331112109	Propeler s 3 lopatice	40/40XR/50/60	30/40	12.10 x 9	KOM	
495331111611	Propeler s 3 lopatice	40/40XR/50/60	30/40	11.60 x 11	KOM	
495331111412	Propeler s 3 lopatice	40/40XR/50/60	30/40	11.40 x 12	KOM	
495331111113	Propeler s 3 lopatice	40/40XR/50/60	30/40	11.10 x 13	KOM	
495331111114	Propeler s 3 lopatice	40/40XR/50/60	30/40	11.10 x 14	KOM	
495331111015	Propeler s 3 lopatice	40/40XR/50/60	30/40	11 x 15	KOM	
495331111016	Propeler s 3 lopatice	40/40XR/50/60	30/40	11 x 16	KOM	
495331111017	Propeler s 3 lopatice	40/40XR/50/60	30/40	11 x 17	KOM	
4960002	Multi-Fit Set	40/50/60	30/40		KOM	
4960005	Multi-Fit Set	40XR			KOM	
495331112010	Propeler s 3 lopatice		40(4cyl)/50/60	12 x 10 (Plus)	KOM	
495331111811	Propeler s 3 lopatice		40(4cyl)/50/60	11.80 x 11 (Plus)	KOM	
495331111612	Propeler s 3 lopatice		40(4cyl)/50/60	11.60 x 12 (Plus)	KOM	
495331111613	Propeler s 3 lopatice		40(4cyl)/50/60	11.60 x 13 (Plus)	KOM	
495331111614	Propeler s 3 lopatice		40(4cyl)/50/60	11.60 x 14 (Plus)	KOM	
495341114011	Propeler s 3 lopatice	40(Big Foot)/75/80/90/100/115/125	40(Big Foot)/75/80/90/100/115/125	14 x 11	KOM	
495341113813	Propeler s 3 lopatice	40(Big Foot)/75/80/90/100/115/125	40(Big Foot)/75/80/90/100/115/125	13.75 x 13	KOM	
495341113515	Propeler s 3 lopatice	40(Big Foot)/75/80/90/100/115/125	40(Big Foot)/75/80/90/100/115/125	13.50 x 15	KOM	
495341113317	Propeler s 3 lopatice	40(Big Foot)/75/80/90/100/115/125	40(Big Foot)/75/80/90/100/115/125	13.25 x 17	KOM	
495341113019	Propeler s 3 lopatice	40(Big Foot)/75/80/90/100/115/125	40(Big Foot)/75/80/90/100/115/125	13 x 19	KOM	
495341113021	Propeler s 3 lopatice	40(Big Foot)/75/80/90/100/115/125	40(Big Foot)/75/80/90/100/115/125	13 x 21	KOM	
4960003	Multi-Fit Set	40(Big Foot)/75/80/90/100/115/125	40(Big Foot)/75/80/90/100/115/125		KOM	
495351115015	Propeler s 3 lopatice	135/150/175/200/225/250/300	135/150/175/200/225/250/300/Alpha/Bravo	15 x 15	KOM	
495351215015	Propeler s 3 lopatice	135/150/175/200/225/250/300	135/150/175/200/225/250/300/Alpha/Bravo	15 x 15 (L)	KOM	
495351114817	Propeler s 3 lopatice	135/150/175/200/225/250/300	135/150/175/200/225/250/300/Alpha/Bravo	14.80 x 17	KOM	
495351214817	Propeler s 3 lopatice	135/150/175/200/225/250/300	135/150/175/200/225/250/300/Alpha/Bravo	14.80 x 17 (L)	KOM	
495351114519	Propeler s 3 lopatice	135/150/175/200/225/250/300	135/150/175/200/225/250/300/Alpha/Bravo	14.50 x 19	KOM	
495351214519	Propeler s 3 lopatice	135/150/175/200/225/250/300	135/150/175/200/225/250/300/Alpha/Bravo	14.50 x 19 (L)	KOM	
495351114321	Propeler s 3 lopatice	135/150/175/200/225/250/300	135/150/175/200/225/250/300/Alpha/Bravo	14.30 x 21	KOM	
495351214321	Propeler s 3 lopatice	135/150/175/200/225/250/300	135/150/175/200/225/250/300/Alpha/Bravo	14.30 x 21 (L)	KOM	
495351114223	Propeler s 3 lopatice	135/150/175/200/225/250/300	135/150/175/200/225/250/300/Alpha/Bravo	14.20 x 23	KOM	
495351214223	Propeler s 3 lopatice	135/150/175/200/225/250/300	135/150/175/200/225/250/300/Alpha/Bravo	14.20 x 23 (L)	KOM	
495351116013	Propeler s 3 lopatice	135/150/175/200/225/250/300	135/150/175/200/225/250/300/Alpha/Bravo	16 x 13 (Plus)	KOM	
495351115815	Propeler s 3 lopatice	135/150/175/200/225/250/300	135/150/175/200/225/250/300/Alpha/Bravo	15.80 x 15 (Plus)	KOM	
495351215815	Propeler s 3 lopatice	135/150/175/200/225/250/300	135/150/175/200/225/250/300/Alpha/Bravo	15.80 x 15 (L) (Plus)	KOM	
495351115517	Propeler s 3 lopatice	135/150/175/200/225/250/300	135/150/175/200/225/250/300/Alpha/Bravo	15.50 x 17 (Plus)	KOM	
495351215517	Propeler s 3 lopatice	135/150/175/200/225/250/300	135/150/175/200/225/250/300/Alpha/Bravo	15.50 x 17 (L) (Plus)	KOM	
495351115319	Propeler s 3 lopatice	135/150/175/200/225/250/300	135/150/175/200/225/250/300/Alpha/Bravo	15.30 x 19 (Plus)	KOM	
495351215319	Propeler s 3 lopatice	135/150/175/200/225/250/300	135/150/175/200/225/250/300/Alpha/Bravo	15.30 x 19 (L) (Plus)	KOM	
495351115321	Propeler s 3 lopatice	135/150/175/200/225/250/300	135/150/175/200/225/250/300/Alpha/Bravo	15.30 x 21 (Plus)	KOM	
495351215321	Propeler s 3 lopatice	135/150/175/200/225/250/300	135/150/175/200/225/250/300/Alpha/Bravo	15.30 x 21 (L) (Plus)	KOM	
495351115323	Propeler s 3 lopatice	135/150/175/200/225/250/300	135/150/175/200/225/250/300/Alpha/Bravo	15.30 x 23 (Plus)	KOM	
4960004	Multi-Fit Set	135/150/175/200/225/250/300	135/150/175/200/225/250/300/Alpha/Bravo		KOM	



**Propeleri Solas za Motore Evinrude i Johnson**

Aluminijski propeleri Solas za vanbrodske motore Evinrude i Johnson. Visokokvalitetna konstrukcija omogućuje propelerima Solas da s lakoćom zamijene originalne propelere.

Plus = Propeler s povećanom lopaticom  
L = Povratni propeler (suprotno od kazaljke na satu)  
< = Do naznačene godine (uključene)  
> = Od naznačene godine (uključene)



Kod	Ref	Motor 2T	Motor 4T	Promjer x korak	MJ	€
495000107306	Propeler s 3 lopatice		3.5	7.30 x 6 (Plastika)	KOM	
495201108007	Propeler s 3 lopatice	6/7.5/8		8 x 7	KOM	
495201108509	Propeler s 3 lopatice	6/7.5/8		8.50 x 9	KOM	
495501108507	Propeler s 3 lopatice		Evinrude 9.8(>2011)	8.50 x 7	KOM	
495501108508	Propeler s 3 lopatice		Evinrude 9.8(>2011)	8.50 x 8	KOM	
495501108509	Propeler s 3 lopatice		Evinrude 9.8(>2011)	8.50 x 9	KOM	
495211109307	Propeler s 3 lopatice	9.9/15		9.25 x 7	KOM	
495211109308	Propeler s 3 lopatice	9.9/15		9.25 x 8	KOM	
495211109309	Propeler s 3 lopatice	9.9/15		9.25 x 9	KOM	
495211109310	Propeler s 3 lopatice	9.9/15		9.25 x 10	KOM	
495211109311	Propeler s 3 lopatice	9.9/15		9.25 x 11	KOM	
495411109307	Propeler s 3 lopatice		9.9-15(>2002)(<2007)	9.25 x 7	KOM	
495411109308	Propeler s 3 lopatice		9.9-15(>2002)(<2007)	9.25 x 8	KOM	
495411109309	Propeler s 3 lopatice		9.9-15(>2002)(<2007)	9.25 x 9	KOM	
495411109310	Propeler s 3 lopatice		9.9-15(>2002)(<2007)	9.25 x 10	KOM	
495411109311	Propeler s 3 lopatice		9.9-15(>2002)(<2007)	9.25 x 11	KOM	
495511109307	Propeler s 3 lopatice		Evinrude 15	9.25 x 7	KOM	
495511109308	Propeler s 3 lopatice		Evinrude 15	9.25 x 8	KOM	
495511109309	Propeler s 3 lopatice		Evinrude 15	9.25 x 9	KOM	
495511109311	Propeler s 3 lopatice		Evinrude 15	9.25 x 11	KOM	
495511109310	Propeler s 3 lopatice		Evinrude 15	9.25 x 10	KOM	
495421110511	Propeler s 3 lopatice		20/25/30	10.50 x 11	KOM	
495421110312	Propeler s 3 lopatice		20/25/30	10.30 x 12	KOM	
495421110113	Propeler s 3 lopatice		20/25/30	10.10 x 13	KOM	
495421110014	Propeler s 3 lopatice		20/25/30	10 x 14	KOM	
495221110511	Propeler s 3 lopatice	20/25/30/35		10.50 x 11	KOM	
495221110312	Propeler s 3 lopatice	20/25/30/35		10.30 x 12	KOM	
495221110113	Propeler s 3 lopatice	20/25/30/35		10.10 x 13	KOM	
495221110014	Propeler s 3 lopatice	20/25/30/35		10 x 14	KOM	
495231112513	Propeler s 3 lopatice	40/50/60		12.50 x 13	KOM	
495231112514	Propeler s 3 lopatice	40/50/60		12.50 x 14	KOM	
495231112315	Propeler s 3 lopatice	40/50/60		12.25 x 15	KOM	
495231112017	Propeler s 3 lopatice	40/50/60		12 x 17	KOM	
495331112109	Propeler s 3 lopatice		40/50/60	12.10 x 9	KOM	
495331111611	Propeler s 3 lopatice		40/50/60	11.60 x 11	KOM	
495331111412	Propeler s 3 lopatice		40/50/60	11.40 x 12	KOM	
495331111113	Propeler s 3 lopatice		40/50/60	11.10 x 13	KOM	
495331111114	Propeler s 3 lopatice		40/50/60	11.10 x 14	KOM	
495331111015	Propeler s 3 lopatice		40/50/60	11 x 15	KOM	
495331111016	Propeler s 3 lopatice		40/50/60	11 x 16	KOM	
495331111017	Propeler s 3 lopatice		40/50/60	11 x 17	KOM	
495331112010	Propeler s 3 lopatice		40/50/60	12 x 10 (Plus)	KOM	
495331111811	Propeler s 3 lopatice		40/50/60	11.80 x 11 (Plus)	KOM	
495331111612	Propeler s 3 lopatice		40/50/60	11.60 x 12 (Plus)	KOM	
495331111613	Propeler s 3 lopatice		40/50/60	11.60 x 13 (Plus)	KOM	
495331111614	Propeler s 3 lopatice		40/50/60	11.60 x 14 (Plus)	KOM	
495241114011	Propeler s 3 lopatice	70/100/120/140/40-50-60-75-90-115(E-Tec)	60-70(Old)	14 x 11	KOM	
495241113813	Propeler s 3 lopatice	70/100/120/140/40-50-60-75-90-115(E-Tec)	60-70(Old)	13.75 x 13	KOM	
495241113515	Propeler s 3 lopatice	70/100/120/140/40-50-60-75-90-115(E-Tec)	60-70(Old)	13.50 x 15	KOM	
495241113317	Propeler s 3 lopatice	70/100/120/140/40-50-60-75-90-115(E-Tec)	60-70(Old)	13.25 x 17	KOM	
495241113019	Propeler s 3 lopatice	70/100/120/140/40-50-60-75-90-115(E-Tec)	60-70(Old)	13 x 19	KOM	
495241113021	Propeler s 3 lopatice	70/100/120/140/40-50-60-75-90-115(E-Tec)	60-70(Old)	13 x 21	KOM	
495341113917	Propeler s 3 lopatice		70(New)/80/90/100/115/140	13.875 x 17	KOM	
495341113919	Propeler s 3 lopatice		70(New)/80/90/100/115/140	13.875 x 19	KOM	
495341113921	Propeler s 3 lopatice		70(New)/80/90/100/115/140	13.875 x 21	KOM	
495351116013	Propeler s 3 lopatice		150/175/200/225/250	16 x 13	KOM	
495351115815	Propeler s 3 lopatice		150/175/200/225/250	15.80 x 15	KOM	
495351215815	Propeler s 3 lopatice		150/175/200/225/250	15.80 x 15 (L)	KOM	
495351115517	Propeler s 3 lopatice		150/175/200/225/250	15.50 x 17	KOM	
495351215517	Propeler s 3 lopatice		150/175/200/225/250	15.50 x 17 (L)	KOM	
495351115319	Propeler s 3 lopatice		150/175/200/225/250	15.30 x 19	KOM	
495351215319	Propeler s 3 lopatice		150/175/200/225/250	15.30 x 19 (L)	KOM	
495351115321	Propeler s 3 lopatice		150/175/200/225/250	15.30 x 21	KOM	
495351215321	Propeler s 3 lopatice		150/175/200/225/250	15.30 x 21 (L)	KOM	
495351115323	Propeler s 3 lopatice		150/175/200/225/250	15.30 x 23	KOM	

## Propeleri Solas za Motore Evinrude i Johnson



Kod	Ref	Motor 2T	Motor 4T	Promjer x korak	MJ	€
49525115015	Propeler s 3 lopatice	130/150/175/200/225/250/275/300		15 x 15	KOM	
495251215015	Propeler s 3 lopatice	130/150/175/200/225/250/275/300		15 x 15 (L)	KOM	
495251114817	Propeler s 3 lopatice	130/150/175/200/225/250/275/300		14.80 x 17	KOM	
495251214817	Propeler s 3 lopatice	130/150/175/200/225/250/275/300		14.80 x 17 (L)	KOM	
495251114519	Propeler s 3 lopatice	130/150/175/200/225/250/275/300		14.50 x 19	KOM	
495251214519	Propeler s 3 lopatice	130/150/175/200/225/250/275/300		14.50 x 19 (L)	KOM	
495251114321	Propeler s 3 lopatice	130/150/175/200/225/250/275/300		14.30 x 21	KOM	
495251214321	Propeler s 3 lopatice	130/150/175/200/225/250/275/300		14.30 x 21 (L)	KOM	
495251114223	Propeler s 3 lopatice	130/150/175/200/225/250/275/300		14.20 x 23	KOM	
495251214223	Propeler s 3 lopatice	130/150/175/200/225/250/275/300		14.20 x 23 (L)	KOM	
495251116013	Propeler s 3 lopatice	150/175/200/225/250/275/300		16 x 13 (Plus)	KOM	
495251115815	Propeler s 3 lopatice	150/175/200/225/250/275/300		15.80 x 15 (Plus)	KOM	
495251215815	Propeler s 3 lopatice	150/175/200/225/250/275/300		15.80 x 15 (L) (Plus)	KOM	
495251115517	Propeler s 3 lopatice	150/175/200/225/250/275/300		15.50 x 17 (Plus)	KOM	
495251215517	Propeler s 3 lopatice	150/175/200/225/250/275/300		15.50 x 17 (L) (Plus)	KOM	
495251115319	Propeler s 3 lopatice	150/175/200/225/250/275/300		15.30 x 19 (Plus)	KOM	
495251215319	Propeler s 3 lopatice	150/175/200/225/250/275/300		15.30 x 19 (L) (Plus)	KOM	
495251115321	Propeler s 3 lopatice	150/175/200/225/250/275/300		15.30 x 21 (Plus)	KOM	
495251215321	Propeler s 3 lopatice	150/175/200/225/250/275/300		15.30 x 21 (L) (Plus)	KOM	
495251115323	Propeler s 3 lopatice	150/175/200/225/250/275/300		15.30 x 23 (Plus)	KOM	

## Propeleri Solas za Motore Tohatsu

Aluminijski propeleri Solas za vanbrodske motore Tohatsu. Visokokvalitetna konstrukcija omogućuje propelerima Solas da s lakoćom zamijene originalne propelere.

Plus = Propeler s povećanom lopaticom

< = Do naznačene godine (uključene)

> = Od naznačene godine (uključene)

Komplet Multi-Fit (za dovršetak propelera) kupuje se zasebno.



Kod	Ref	Motor 2T	Motor 4T	Promjer x korak	MJ	€
495000107306	Propeler s 3 lopatice		2.5/3.3	7.30 x 6 (Plastika)	KOM	
495501107807	Propeler s 3 lopatice	5	4/5/6	7.80 x 7	KOM	
495511107808	Propeler s 3 lopatice	5	4/5/6	7.80 x 8	KOM	
495501108507	Propeler s 3 lopatice	8/9.8	8/9.8	8.50 x 7	KOM	
495501108508	Propeler s 3 lopatice	8/9.8	8/9.8	8.50 x 8	KOM	
495501108509	Propeler s 3 lopatice	8/9.8	8/9.8	8.50 x 9	KOM	
495511109307	Propeler s 3 lopatice	9.9/15/18	9.9/15/18	9.25 x 7	KOM	
495511109308	Propeler s 3 lopatice	9.9/15/18	9.9/15/18	9.25 x 8	KOM	
495511109309	Propeler s 3 lopatice	9.9/15/18	9.9/15/18	9.25 x 9	KOM	
495511109310	Propeler s 3 lopatice	9.9/15/18	9.9/15/18	9.25 x 10	KOM	
495511109311	Propeler s 3 lopatice	9.9/15/18	9.9/15/18	9.25 x 11	KOM	
495521109909	Propeler s 3 lopatice	25/30/35/Maxi	25/30/35	9.90 x 9	KOM	
495521109910	Propeler s 3 lopatice	25/30/35/Maxi	25/30/35	9.90 x 10	KOM	
495521109911	Propeler s 3 lopatice	25/30/35/Maxi	25/30/35	9.90 x 11	KOM	
495521109912	Propeler s 3 lopatice	25/30/35/Maxi	25/30/35	9.90 x 12	KOM	
495521109913	Propeler s 3 lopatice	25/30/35/Maxi	25/30/35	9.90 x 13	KOM	
495331112109	Propeler s 3 lopatice	40/50/60/Corsa	40/50/60	12.10 x 9	KOM	
495331111611	Propeler s 3 lopatice	40/50/60/Corsa	40/50/60	11.60 x 11	KOM	
495331111412	Propeler s 3 lopatice	40/50/60/Corsa	40/50/60	11.40 x 12	KOM	
495331111113	Propeler s 3 lopatice	40/50/60/Corsa	40/50/60	11.10 x 13	KOM	
495331111114	Propeler s 3 lopatice	40/50/60/Corsa	40/50/60	11.10 x 14	KOM	
495331111015	Propeler s 3 lopatice	40/50/60/Corsa	40/50/60	11 x 15	KOM	
495331111016	Propeler s 3 lopatice	40/50/60/Corsa	40/50/60	11 x 16	KOM	
495331111017	Propeler s 3 lopatice	40/50/60/Corsa	40/50/60	11 x 17	KOM	
495331112010	Propeler s 3 lopatice	60-70(<1999)/Mega/XF		12 x 10 (Plus)	KOM	
495331111811	Propeler s 3 lopatice	60-70(<1999)/Mega/XF		11.80 x 11 (Plus)	KOM	
495331111612	Propeler s 3 lopatice	60-70(<1999)/Mega/XF		11.60 x 12 (Plus)	KOM	
495331111613	Propeler s 3 lopatice	60-70(<1999)/Mega/XF		11.60 x 13 (Plus)	KOM	
495331111614	Propeler s 3 lopatice	60-70(<1999)/Mega/XF		11.60 x 14 (Plus)	KOM	
4960005	Multi-Fit Set	60-70(<1999)/Mega/XF			KOM	
495341114011	Propeler s 3 lopatice	70(<1999)/75-90-115-120-140(<2002)		14 x 11	KOM	
495341113813	Propeler s 3 lopatice	70(<1999)/75-90-115-120-140(<2002)		13.75 x 13	KOM	
495341113515	Propeler s 3 lopatice	70(<1999)/75-90-115-120-140(<2002)		13.50 x 15	KOM	
495341113317	Propeler s 3 lopatice	70(<1999)/75-90-115-120-140(<2002)		13.25 x 17	KOM	
495341113019	Propeler s 3 lopatice	70(<1999)/75-90-115-120-140(<2002)		13 x 19	KOM	
495341113021	Propeler s 3 lopatice	70(<1999)/75-90-115-120-140(<2002)		13 x 21	KOM	
4960006	Multi-Fit Set	75-90-115-120-140(>2003)			KOM	

**Propeleri Solas za Motore Suzuki**

Aluminijski propeleri Solas za vanbrodske motore Suzuki. Visokokvalitetna konstrukcija omogućuje propeleri-  
ma Solas da s lakoćom zamijene originalne propelere.

Plus = Propeler s povećanom lopaticom

L = Povratni propeler (suprotno od kazaljke na satu)



Kod	Ref	Motor 2T	Motor 4T	Promjer x korak	MJ	€
495401107907	Propeler s 3 lopatice		4/6	7.875 x 7	KOM	
495411109307	Propeler s 3 lopatice	9.9/15	9.9/15	9.25 x 7	KOM	
495411109308	Propeler s 3 lopatice	9.9/15	9.9/15	9.25 x 8	KOM	
495411109309	Propeler s 3 lopatice	9.9/15	9.9/15	9.25 x 9	KOM	
495411109310	Propeler s 3 lopatice	9.9/15	9.9/15	9.25 x 10	KOM	
495411109311	Propeler s 3 lopatice	9.9/15	9.9/15	9.25 x 11	KOM	
495421110511	Propeler s 3 lopatice	20/25/30	20/25/30	10.50 x 11	KOM	
495421110312	Propeler s 3 lopatice	20/25/30	20/25/30	10.30 x 12	KOM	
495421110113	Propeler s 3 lopatice	20/25/30	20/25/30	10.10 x 13	KOM	
495421110014	Propeler s 3 lopatice	20/25/30	20/25/30	10 x 14	KOM	
495331111611	Propeler s 3 lopatice	40/50/55/60/65	40/50/60	11.60 x 11	KOM	
495331111412	Propeler s 3 lopatice	40/50/55/60/65	40/50/60	11.40 x 12	KOM	
495331111113	Propeler s 3 lopatice	40/50/55/60/65	40/50/60	11.10 x 13	KOM	
495331111114	Propeler s 3 lopatice	40/50/55/60/65	40/50/60	11.10 x 14	KOM	
495331111015	Propeler s 3 lopatice	40/50/55/60/65	40/50/60	11 x 15	KOM	
495331111016	Propeler s 3 lopatice	40/50/55/60/65	40/50/60	11 x 16	KOM	
495331111017	Propeler s 3 lopatice	40/50/55/60/65	40/50/60	11 x 17	KOM	
495331112109	Propeler s 3 lopatice	40/50/55/60/65	40/50/60	12.10 x 9	KOM	
495331112010	Propeler s 3 lopatice		40/50/60	12 x 10 (Plus)	KOM	
495331111811	Propeler s 3 lopatice		40/50/60	11.80 x 11 (Plus)	KOM	
495331111612	Propeler s 3 lopatice		40/50/60	11.60 x 12 (Plus)	KOM	
495331111613	Propeler s 3 lopatice		40/50/60	11.60 x 13 (Plus)	KOM	
495331111614	Propeler s 3 lopatice		40/50/60	11.60 x 14 (Plus)	KOM	
495341113813	Propeler s 3 lopatice		40ARI	13.75 x 13	KOM	
495341114011	Propeler s 3 lopatice		40ARI	14 x 11	KOM	
495241113813	Propeler s 3 lopatice	75/90/100/115/140	60-70(Old)	13.75 x 13	KOM	
495241113515	Propeler s 3 lopatice	75/90/100/115/140	60-70(Old)	13.50 x 15	KOM	
495241113317	Propeler s 3 lopatice	75/90/100/115/140	60-70(Old)	13.25 x 17	KOM	
495241113019	Propeler s 3 lopatice	75/90/100/115/140	60-70(Old)	13 x 19	KOM	
495241113021	Propeler s 3 lopatice	75/90/100/115/140	60-70(Old)	13 x 21	KOM	
495241114011	Propeler s 3 lopatice	75/90/100/115/140	60-70(Old)	14 x 11	KOM	
495341113917	Propeler s 3 lopatice		70(New)/80/90/100/115/140	13.875 x 17	KOM	
495341113919	Propeler s 3 lopatice		70(New)/80/90/100/115/140	13.875 x 19	KOM	
495341113921	Propeler s 3 lopatice		70(New)/80/90/100/115/140	13.875 x 21	KOM	
495351114223	Propeler s 3 lopatice	150/175/200/225/250		14.20 x 23	KOM	
495351214223	Propeler s 3 lopatice	150/175/200/225/250		14.20 x 23 (L)	KOM	
495351114321	Propeler s 3 lopatice	150/175/200/225/250		14.30 x 21	KOM	
495351214321	Propeler s 3 lopatice	150/175/200/225/250		14.30 x 21 (L)	KOM	
495351114519	Propeler s 3 lopatice	150/175/200/225/250		14.50 x 19	KOM	
495351214519	Propeler s 3 lopatice	150/175/200/225/250		14.50 x 19 (L)	KOM	
495351114817	Propeler s 3 lopatice	150/175/200/225/250		14.80 x 17	KOM	
495351214817	Propeler s 3 lopatice	150/175/200/225/250		14.80 x 17 (L)	KOM	
495351115015	Propeler s 3 lopatice	150/175/200/225/250		15 x 15	KOM	
495351215015	Propeler s 3 lopatice	150/175/200/225/250		15 x 15 (L)	KOM	
495351115319	Propeler s 3 lopatice		150/175/200/225/250	15.30 x 19	KOM	
495351215319	Propeler s 3 lopatice		150/175/200/225/250	15.30 x 19 (L)	KOM	
495351115321	Propeler s 3 lopatice		150/175/200/225/250	15.30 x 21	KOM	
495351215321	Propeler s 3 lopatice		150/175/200/225/250	15.30 x 21 (L)	KOM	
495351115323	Propeler s 3 lopatice		150/175/200/225/250	15.30 x 23	KOM	
495351115517	Propeler s 3 lopatice		150/175/200/225/250	15.50 x 17	KOM	
495351215517	Propeler s 3 lopatice		150/175/200/225/250	15.50 x 17 (L)	KOM	
495351115815	Propeler s 3 lopatice		150/175/200/225/250	15.80 x 15	KOM	
495351215815	Propeler s 3 lopatice		150/175/200/225/250	15.80 x 15 (L)	KOM	
495351116013	Propeler s 3 lopatice		150/175/200/225/250	16 x 13	KOM	

**Propeleri Solas za Motore Honda**

Aluminijski propeleri Solas za vanbrodske motore Honda. Visokokvalitetna konstrukcija omogućuje propelera Solas da s lakoćom zamijene originalne propelere.



Plus = Propeler s povećanom lopaticom

L = Povratni propeler (suprotno od kazaljke na satu)

< = Do naznačene godine (uključene)

> = Od naznačene godine (uključene)

Komplet Multi-Fit (za dovršetak propelera) kupuje se zasebno.

Kod	Ref	Motor	Promjer x korak	MJ	€
495311109307	Propeler s 3 lopatice	9.9A/15A/8D/10D/15D/20D	9.25 x 7	KOM	
495311109308	Propeler s 3 lopatice	9.9A/15A/8D/10D/15D/20D	9.25 x 8	KOM	
495311109309	Propeler s 3 lopatice	9.9A/15A/8D/10D/15D/20D	9.25 x 9	KOM	
495311109310	Propeler s 3 lopatice	9.9A/15A/8D/10D/15D/20D	9.25 x 10	KOM	
495311109311	Propeler s 3 lopatice	9.9A/15A/8D/10D/15D/20D	9.25 x 11	KOM	
495521109909	Propeler s 3 lopatice	25/30	9.90 x 9	KOM	
495521109910	Propeler s 3 lopatice	25/30	9.90 x 10	KOM	
495521109911	Propeler s 3 lopatice	25/30	9.90 x 11	KOM	
495521109912	Propeler s 3 lopatice	25/30	9.90 x 12	KOM	
495521109913	Propeler s 3 lopatice	25/30	9.90 x 13	KOM	
495331112109	Propeler s 3 lopatice	40/50	12.10 x 9	KOM	
495331111611	Propeler s 3 lopatice	40/50	11.60 x 11	KOM	
495331111412	Propeler s 3 lopatice	40/50	11.40 x 12	KOM	
495331111113	Propeler s 3 lopatice	40/50	11.10 x 13	KOM	
495331111114	Propeler s 3 lopatice	40/50	11.10 x 14	KOM	
495331111015	Propeler s 3 lopatice	40/50	11 x 15	KOM	
495331111016	Propeler s 3 lopatice	40/50	11 x 16	KOM	
495331111017	Propeler s 3 lopatice	40/50	11 x 17	KOM	
495331112010	Propeler s 3 lopatice	40/50/60	12 x 10 (Plus)	KOM	
495331111811	Propeler s 3 lopatice	40/50/60	11.80 x 11 (Plus)	KOM	
495331111612	Propeler s 3 lopatice	40/50/60	11.60 x 12 (Plus)	KOM	
495331111613	Propeler s 3 lopatice	40/50/60	11.60 x 13 (Plus)	KOM	
495331111614	Propeler s 3 lopatice	40/50/60	11.60 x 14 (Plus)	KOM	
495341114011	Propeler s 3 lopatice	75/90/115(<2009)/130	14 x 11	KOM	
495341113515	Propeler s 3 lopatice	75/90/115(<2009)/130	13.5 x 15	KOM	
495341113317	Propeler s 3 lopatice	75/90/115(<2009)/130	13.25 x 17	KOM	
495341213317	Propeler s 3 lopatice	75/90/115(<2009)/130	13.25 x 17 (L)	KOM	
495341113019	Propeler s 3 lopatice	75/90/115(<2009)/130	13 x 19	KOM	
495341113021	Propeler s 3 lopatice	75/90/115(<2009)/130	13 x 21	KOM	
4960000	Multi-Fit Set	75/90/115(<2009)/130		KOM	
495351115015	Propeler s 3 lopatice	115(>2011)/135/150/175/200/225/250	15 x 15	KOM	
495351215015	Propeler s 3 lopatice	115(>2011)/135/150/175/200/225/250	15 x 15	KOM	
495351114817	Propeler s 3 lopatice	115(>2011)/135/150/175/200/225/250	14.80 x 17	KOM	
495351214817	Propeler s 3 lopatice	115(>2011)/135/150/175/200/225/250	14.80 x 17 (L)	KOM	
495351114519	Propeler s 3 lopatice	115(>2011)/135/150/175/200/225/250	14.50 x 19	KOM	
495351214519	Propeler s 3 lopatice	115(>2011)/135/150/175/200/225/250	14.50 x 19 (L)	KOM	
495351114321	Propeler s 3 lopatice	115(>2011)/135/150/175/200/225/250	14.30 x 21	KOM	
495351214321	Propeler s 3 lopatice	115(>2011)/135/150/175/200/225/250	14.30 x 21 (L)	KOM	
495351114223	Propeler s 3 lopatice	115(>2011)/135/150/175/200/225/250	14.20 x 23	KOM	
495351214223	Propeler s 3 lopatice	115(>2011)/135/150/175/200/225/250	14.20 x 23 (L)	KOM	
4960001	Multi-Fit Set	115(>2011)/135/150/175/200/225/250		KOM	

**Propeleri Solas za Motore Selva**

Aluminijski propeleri Solas za vanbrodske motore Selva. Visokokvalitetna konstrukcija omogućuje propelerima Solas da s lakoćom zamijene originalne propelere.

Plus = Propeler s povećanom lopaticom  
L = Povratni propeler (suprotno od kazaljke na satu)  
< = Do naznačene godine (uključene)  
> = Od naznačene godine (uključene)



Kod	Ref	Motor 2T	Motor 4T	Promjer x korak	MJ	€
495301108507	Propeler s 3 lopatice		8/9.9(>2008)	8.5 x 7	KOM	
495301108508	Propeler s 3 lopatice		8/9.9(>2008)	8.5 x 8	KOM	
495301108509	Propeler s 3 lopatice		8/9.9(>2008)	8.5 x 9	KOM	
495311109307	Propeler s 3 lopatice		9.9(<2007)/15/20	9.25 x 7	KOM	
495311109308	Propeler s 3 lopatice		9.9(<2007)/15/20	9.25 x 8	KOM	
495311109309	Propeler s 3 lopatice		9.9(<2007)/15/20	9.25 x 9	KOM	
495311109310	Propeler s 3 lopatice		9.9(<2007)/15/20	9.25 x 10	KOM	
495311109311	Propeler s 3 lopatice		9.9(<2007)/15/20	9.25 x 11	KOM	
495321109909	Propeler s 3 lopatice		25	9.90 x 9	KOM	
495321109910	Propeler s 3 lopatice		25	9.90 x 10	KOM	
495321109911	Propeler s 3 lopatice		25	9.90 x 11	KOM	
495321109912	Propeler s 3 lopatice		25	9.90 x 12	KOM	
495321109913	Propeler s 3 lopatice		25	9.90 x 13	KOM	
495221110511	Propeler s 3 lopatice	20/25/30/35		10.50 x 11	KOM	
495221110312	Propeler s 3 lopatice	20/25/30/35		10.30 x 12	KOM	
495221110113	Propeler s 3 lopatice	20/25/30/35		10.10 x 13	KOM	
495221110014	Propeler s 3 lopatice	20/25/30/35		10 x 14	KOM	
495331112109	Propeler s 3 lopatice		40/40EFI/50/60EFI	12.10 x 9	KOM	
495331111611	Propeler s 3 lopatice		40/40EFI/50/60EFI	11.60 x 11	KOM	
495331111412	Propeler s 3 lopatice		40/40EFI/50/60EFI	11.40 x 12	KOM	
495331111113	Propeler s 3 lopatice		40/40EFI/50/60EFI	11.10 x 13	KOM	
495331111114	Propeler s 3 lopatice		40/40EFI/50/60EFI	11.10 x 14	KOM	
495331111015	Propeler s 3 lopatice		40/40EFI/50/60EFI	11 x 15	KOM	
495331111016	Propeler s 3 lopatice		40/40EFI/50/60EFI	11 x 16	KOM	
495331111017	Propeler s 3 lopatice		40/40EFI/50/60EFI	11 x 17	KOM	
495331112010	Propeler s 3 lopatice		40EFI/60EFI	12 x 10 (Plus)	KOM	
495331111811	Propeler s 3 lopatice		40EFI/60EFI	11.80 x 11 (Plus)	KOM	
495331111612	Propeler s 3 lopatice		40EFI/60EFI	11.60 x 12 (Plus)	KOM	
495331111613	Propeler s 3 lopatice		40EFI/60EFI	11.60 x 13 (Plus)	KOM	
495331111614	Propeler s 3 lopatice		40EFI/60EFI	11.60 x 14 (Plus)	KOM	
495231112513	Propeler s 3 lopatice	40/50/60		12.50 x 13	KOM	
495231112514	Propeler s 3 lopatice	40/50/60		12.50 x 14	KOM	
495231112315	Propeler s 3 lopatice	40/50/60		12.25 x 15	KOM	
495231112017	Propeler s 3 lopatice	40/50/60		12 x 17	KOM	
495341114011	Propeler s 3 lopatice		40EFI/60EFI/80EFI/100EFI/115/115EFI	14 x 11	KOM	
495341113813	Propeler s 3 lopatice		40EFI/60EFI/80EFI/100EFI/115/115EFI	13.75 x 13	KOM	
495341113515	Propeler s 3 lopatice		40EFI/60EFI/80EFI/100EFI/115/115EFI	13.50 x 15	KOM	
495341113317	Propeler s 3 lopatice		40EFI/60EFI/80EFI/100EFI/115/115EFI	13.25 x 17	KOM	
495341113019	Propeler s 3 lopatice		40EFI/60EFI/80EFI/100EFI/115/115EFI	13 x 19	KOM	
495341113021	Propeler s 3 lopatice		40EFI/60EFI/80EFI/100EFI/115/115EFI	13 x 21	KOM	
495241114011	Propeler s 3 lopatice	70/80/90/100		14 x 11	KOM	
495241113813	Propeler s 3 lopatice	70/80/90/100		13.75 x 13	KOM	
495241113515	Propeler s 3 lopatice	70/80/90/100		13.50 x 15	KOM	
495241113317	Propeler s 3 lopatice	70/80/90/100		13.25 x 17	KOM	
495241113019	Propeler s 3 lopatice	70/80/90/100		13 x 19	KOM	
495241113021	Propeler s 3 lopatice	70/80/90/100		13 x 21	KOM	
495351115015	Propeler s 3 lopatice		150EFI/200EFI/225EFI/250EFI	15 x 15	KOM	
495351215015	Propeler s 3 lopatice		150EFI/200EFI/225EFI/250EFI	15 x 15 (L)	KOM	
495351114817	Propeler s 3 lopatice		150EFI/200EFI/225EFI/250EFI	14.80 x 17	KOM	
495351214817	Propeler s 3 lopatice		150EFI/200EFI/225EFI/250EFI	14.80 x 17 (L)	KOM	
495351114519	Propeler s 3 lopatice		150EFI/200EFI/225EFI/250EFI	14.50 x 19	KOM	
495351214519	Propeler s 3 lopatice		150EFI/200EFI/225EFI/250EFI	14.50 x 19 (L)	KOM	
495351114321	Propeler s 3 lopatice		150EFI/200EFI/225EFI/250EFI	14.30 x 21	KOM	
495351214321	Propeler s 3 lopatice		150EFI/200EFI/225EFI/250EFI	14.30 x 21 (L)	KOM	
495351114223	Propeler s 3 lopatice		150EFI/200EFI/225EFI/250EFI	14.20 x 23	KOM	
495351214223	Propeler s 3 lopatice		150EFI/200EFI/225EFI/250EFI	14.20 x 23 (L)	KOM	
495351115815	Propeler s 3 lopatice		150EFI/200EFI/225EFI/250EFI	15.80 x 15	KOM	
495351215815	Propeler s 3 lopatice		150EFI/200EFI/225EFI/250EFI	15.80 x 15 (L)	KOM	
495351115517	Propeler s 3 lopatice		150EFI/200EFI/225EFI/250EFI	15.50 x 17	KOM	
495351215517	Propeler s 3 lopatice		150EFI/200EFI/225EFI/250EFI	15.50 x 17 (L)	KOM	
495351115319	Propeler s 3 lopatice		150EFI/200EFI/225EFI/250EFI	15.30 x 19	KOM	
495351215319	Propeler s 3 lopatice		150EFI/200EFI/225EFI/250EFI	15.30 x 19 (L)	KOM	
495351115321	Propeler s 3 lopatice		150EFI/200EFI/225EFI/250EFI	15.30 x 21	KOM	
495351215321	Propeler s 3 lopatice		150EFI/200EFI/225EFI/250EFI	15.30 x 21 (L)	KOM	
495351115323	Propeler s 3 lopatice		150EFI/200EFI/225EFI/250EFI	15.30 x 23	KOM	

**Propeleri Solas za Motore Evinrude i Johnson**

Propeleri Solas od Inoxa za vanbrodske motore Evinrude i Johnson. Visokokvalitetna konstrukcija omogućuje propelerima Solas da s lakoćom zamijene originalne propelere.

Plus = Propeler s povećanom lopaticom

L = Povratni propeler (suprotno od kazaljke na satu)

Set Hub Kit (za dovršetak propelera) kupuje se zasebno.



Kod	Ref	Motor 2T	Motor 4T	Promjer x korak	MJ	€
498333111611	Propeler s 3 lopatice		40/50/60(Ne Hub Kit)	11 5/8 x 11	KOM	
498333111412	Propeler s 3 lopatice		40/50/60(Ne Hub Kit)	11 3/8 x 12	KOM	
498333111113	Propeler s 3 lopatice		40/50/60(Ne Hub Kit)	11 1/8 x 13	KOM	
498333111114	Propeler s 3 lopatice		40/50/60(Ne Hub Kit)	11 1/8 x 14	KOM	
498943113813	Propeler s 3 lopatice	40-50-60-75-90-115(E-Tec)/70/75/90/100/115/120/140	60/70old	13 3/4 x 13	KOM	
498943113515	Propeler s 3 lopatice	40-50-60-75-90-115(E-Tec)/70/75/90/100/115/120/140	60/70old	13 1/2 x 15	KOM	
498943113317	Propeler s 3 lopatice	40-50-60-75-90-115(E-Tec)/70/75/90/100/115/120/140	60/70old	13 1/4 x 17	KOM	
498943113019	Propeler s 3 lopatice	40-50-60-75-90-115(E-Tec)/70/75/90/100/115/120/140	60/70old	13 x 19	KOM	
498943113021	Propeler s 3 lopatice	40-50-60-75-90-115(E-Tec)/70/75/90/100/115/120/140	60/70old	13 x 21	KOM	
499945313315	Propeler s 4 lopatice	40-50-60-75-90-115(E-Tec)/70/75/90/100/115/120/140		13 1/4 x 15	KOM	
499945313017	Propeler s 4 lopatice	40-50-60-75-90-115(E-Tec)/70/75/90/100/115/120/140		13 x 17	KOM	
4960016	Set Hub Kit	40-50-60-75-90-115(E-Tec)/70/75/90/100/115/120/140			KOM	
4960020	Set Hub Kit		60/70old		KOM	
498345113917	Propeler s 3 lopatice		70New-80-90-100-115-140(Ne Hub Kit)	13 7/8 x 17	KOM	
498345213917	Propeler s 3 lopatice		70New-80-90-100-115-140(Ne Hub Kit)	13 7/8 x 17 (L)	KOM	
498345113919	Propeler s 3 lopatice		70New-80-90-100-115-140(Ne Hub kit)	13 7/8 x 19	KOM	
498345213919	Propeler s 3 lopatice		70New-80-90-100-115-140(Ne Hub Kit)	13 7/8 x 19 (L)	KOM	
498345113921	Propeler s 3 lopatice		70New-80-90-100-115-140(Ne Hub Kit)	13 7/8 x 21	KOM	
498345213921	Propeler s 3 lopatice		70New-80-90-100-115-140(Ne Hub Kit)	13 7/8 x 21 (L)	KOM	
498345113923	Propeler s 3 lopatice		70New-80-90-100-115-140(Ne Hub Kit)	13 7/8 x 23	KOM	
498345213923	Propeler s 3 lopatice		70New-80-90-100-115-140(Ne Hub Kit)	13 7/8 x 23 (L)	KOM	
498345113925	Propeler s 3 lopatice		70New-80-90-100-115-140(Ne Hub Kit)	13 7/8 x 25	KOM	
498953114515	Propeler s 3 lopatice	130/150/175/200/225/250/275/300		14 1/2 x 15	KOM	
498953214515	Propeler s 3 lopatice	130/150/175/200/225/250/275/300		14 1/2 x 15 (L)	KOM	
498953114317	Propeler s 3 lopatice	130/150/175/200/225/250/275/300		14 1/4 x 17	KOM	
498953214317	Propeler s 3 lopatice	130/150/175/200/225/250/275/300		14 1/4 x 17 (L)	KOM	
498953114019	Propeler s 3 lopatice	130/150/175/200/225/250/275/300		14 x 19	KOM	
498953214019	Propeler s 3 lopatice	130/150/175/200/225/250/275/300		14 x 19 (L)	KOM	
498953114021	Propeler s 3 lopatice	130/150/175/200/225/250/275/300		14 x 21	KOM	
498953214021	Propeler s 3 lopatice	130/150/175/200/225/250/275/300		14 x 21 (L)	KOM	
498953114023	Propeler s 3 lopatice	130/150/175/200/225/250/275/300		14 x 23	KOM	
498953214023	Propeler s 3 lopatice	130/150/175/200/225/250/275/300		14 x 23 (L)	KOM	
498957115517	Propeler s 3 lopatice		150/175/200/225	15 1/2 x 17	KOM	
498957215517	Propeler s 3 lopatice		150/175/200/225	15 1/2 x 17 (L)	KOM	
498957115319	Propeler s 3 lopatice		150/175/200/225	15 1/4 x 19	KOM	
498957215319	Propeler s 3 lopatice		150/175/200/225	15 1/4 x 19 (L)	KOM	
498957115021	Propeler s 3 lopatice		150/175/200/225	15 1/4 x 21	KOM	
498957215021	Propeler s 3 lopatice		150/175/200/225	15 1/4 x 21 (L)	KOM	
499955314317	Propeler s 4 lopatice	130/150/175/200/225/250/275/300	150/175/200/225	14 1/4 x 17	KOM	
499955414317	Propeler s 4 lopatice	130/150/175/200/225/250/275/300	150/175/200/225	14 1/4 x 17 (L)	KOM	
499955314119	Propeler s 4 lopatice	130/150/175/200/225/250/275/300	150/175/200/225	14 1/8 x 19	KOM	
499955414119	Propeler s 4 lopatice	130/150/175/200/225/250/275/300	150/175/200/225	14 1/8 x 19 (L)	KOM	
499955314021	Propeler s 4 lopatice	130/150/175/200/225/250/275/300	150/175/200/225	14 x 21	KOM	
499955414021	Propeler s 4 lopatice	130/150/175/200/225/250/275/300	150/175/200/225	14 x 21 (L)	KOM	
498957116017	Propeler s 3 lopatice		200/225	16 x 17 (Plus)	KOM	
498957216017	Propeler s 3 lopatice		200/225	16 x 17 (L) (Plus)	KOM	
498957116019	Propeler s 3 lopatice		200/225	16 x 19 (Plus)	KOM	
498957216019	Propeler s 3 lopatice		200/225	16 x 19 (L) (Plus)	KOM	
498957115821	Propeler s 3 lopatice		200/225	15 3/4 x 21 (Plus)	KOM	
498957215821	Propeler s 3 lopatice		200/225	15 3/4 x 21 (L) (Plus)	KOM	
498957115623	Propeler s 3 lopatice		200/225	15 5/8 x 23 (Plus)	KOM	
498957215623	Propeler s 3 lopatice		200/225	15 5/8 x 23 (L) (Plus)	KOM	
4960010	Set Hub Kit	130/150/175/200/225/250/275/300			KOM	
4960014	Set Hub Kit		150/175/200/225		KOM	

**Propeleri Solas za Motore Yamaha**

Propeleri Solas od Inoxa za vanbrodske motore Yamaha. Visokokvalitetna konstrukcija omogućuje propelerima Solas da s lakoćom zamijene originalne propelere.

L = Povratni propeler (suprotno od kazaljke na satu)  
Set Hub Kit (za dovršetak propelera) kupuje se zasebno.



Kod	Ref	Motor 2T	Motor 4T	Promjer x korak	MJ	€
49833311611	Propeler s 3 lopatice	40/50/55/Top700(ne Hub kit)	30B/40F/40D/50/60(ne Hub Kit)	11 5/8 x 11	KOM	
49833311412	Propeler s 3 lopatice	40/50/55/Top700(ne Hub kit)	30B/40F/40D/50/60(ne Hub Kit)	11 3/8 x 12	KOM	
49833311113	Propeler s 3 lopatice	40/50/55/Top700(ne Hub kit)	30B/40F/40D/50/60(ne Hub Kit)	11 1/8 x 13	KOM	
49833311114	Propeler s 3 lopatice	40/50/55/Top700(ne Hub kit)	30B/40F/40D/50/60(ne Hub Kit)	11 1/8 x 14	KOM	
49894313813	Propeler s 3 lopatice	60/70/75/90/100/115/130/140	40G/70/80/100/115	13 3/4 x 13	KOM	
49894313515	Propeler s 3 lopatice	60/70/75/90/100/115/130/140	40G/70/80/100/115	13 1/2 x 15	KOM	
49894313317	Propeler s 3 lopatice	60/70/75/90/100/115/130/140	40G/70/80/100/115	13 1/4 x 17	KOM	
49894313019	Propeler s 3 lopatice	60/70/75/90/100/115/130/140	40G/70/80/100/115	13 x 19	KOM	
49894313021	Propeler s 3 lopatice	60/70/75/90/100/115/130/140	40G/70/80/100/115	13 x 21	KOM	
499945313315	Propeler s 3 lopatice	60/70/75/90/100/115/130/140	40G/70/80/100/115	13 1/4 x 15	KOM	
499945313017	Propeler s 3 lopatice	60/70/75/90/100/115/130/140	40G/70/80/100/115	13 x 17	KOM	
4960018	Set Hub Kit	60/70/75/90/100/115/130/140	40G/70/80/100		KOM	
498953114515	Propeler s 3 lopatice	150/175/200/225/250/300	150/175/200/225/250	14 1/2 x 15	KOM	
498953214515	Propeler s 3 lopatice	150/175/200/225/250/300	150/175/200/225/250	14 1/2 x 15 (L)	KOM	
498953114317	Propeler s 3 lopatice	150/175/200/225/250/300	150/175/200/225/250	14 1/4 x 17	KOM	
498953214317	Propeler s 3 lopatice	150/175/200/225/250/300	150/175/200/225/250	14 1/4 x 17 (L)	KOM	
498953114019	Propeler s 3 lopatice	150/175/200/225/250/300	150/175/200/225/250	14 x 19	KOM	
498953214019	Propeler s 3 lopatice	150/175/200/225/250/300	150/175/200/225/250	14 x 19 (L)	KOM	
498953114021	Propeler s 3 lopatice	150/175/200/225/250/300	150/175/200/225/250	14 x 21	KOM	
498953214021	Propeler s 3 lopatice	150/175/200/225/250/300	150/175/200/225/250	14 x 21 (L)	KOM	
498953114023	Propeler s 3 lopatice	150/175/200/225/250/300	150/175/200/225/250	14 x 23	KOM	
498953214023	Propeler s 3 lopatice	150/175/200/225/250/300	150/175/200/225/250	14 x 23 (L)	KOM	
499955314317	Propeler s 4 lopatice	150/175/200/225/250/300	150/175/200/225/250	14 1/4 x 17	KOM	
499955414317	Propeler s 4 lopatice	150/175/200/225/250/300	150/175/200/225/250	14 1/4 x 17 (L)	KOM	
499955314119	Propeler s 4 lopatice	150/175/200/225/250/300	150/175/200/225/250	14 1/8 x 19	KOM	
499955414119	Propeler s 4 lopatice	150/175/200/225/250/300	150/175/200/225/250	14 1/8 x 19 (L)	KOM	
499955314021	Propeler s 4 lopatice	150/175/200/225/250/300	150/175/200/225/250	14 x 21	KOM	
499955414021	Propeler s 4 lopatice	150/175/200/225/250/300	150/175/200/225/250	14 x 21 (L)	KOM	
4960013	Set Hub Kit	150/175/200/225/250/300	150/175/200/225/250		KOM	

**Propeleri Solas za Motore Mercury i Mercruiser**

Propeleri Solas od Inoxa za vanbrodske motore Mercury i brodske/vanbrodske motore Mercruiser. Visokokvalitetna konstrukcija omogućuje propelerima Solas da s lakoćom zamijene originalne propelere.

L = Povratni propeler (suprotno od kazaljke na satu)  
Set Hub Kit (za dovršetak propelera) kupuje se zasebno.



Kod	Ref	Motor 2T	Motor 4T	Promjer x korak	MJ	€
49833311611	Propeler s 3 lopatice	40/40XR/50/60	30/40/50/60	11 5/8 x 11	KOM	
49833311412	Propeler s 3 lopatice	40/40XR/50/60	30/40/50/60	11 3/8 x 12	KOM	
49833311113	Propeler s 3 lopatice	40/40XR/50/60	30/40/50/60	11 1/8 x 13	KOM	
49833311114	Propeler s 3 lopatice	40/40XR/50/60	30/40/50/60	11 1/8 x 14	KOM	
4960002	Set Hub Kit	40/50/60	30/40/50/60		KOM	
4960005	Set Hub Kit	40XR			KOM	
49894313813	Propeler s 3 lopatice	40Big Foot/75/80/90/100/115/125	40Big Foot/75/80/90/100/115/125	13 3/4 x 13	KOM	
49894313515	Propeler s 3 lopatice	40Big Foot/75/80/90/100/115/125	40Big Foot/75/80/90/100/115/125	13 1/2 x 15	KOM	
49894313317	Propeler s 3 lopatice	40Big Foot/75/80/90/100/115/125	40Big Foot/75/80/90/100/115/125	13 1/4 x 17	KOM	
49894313019	Propeler s 3 lopatice	40Big Foot/75/80/90/100/115/125	40Big Foot/75/80/90/100/115/125	13 x 19	KOM	
49894313021	Propeler s 3 lopatice	40Big Foot/75/80/90/100/115/125	40Big Foot/75/80/90/100/115/125	13 x 21	KOM	
499945313315	Propeler s 4 lopatice	40Big Foot/75/80/90/100/115/125	40Big Foot/75/80/90/100/115/125	13 1/4 x 15	KOM	
499945313017	Propeler s 4 lopatice	40Big Foot/75/80/90/100/115/125	40Big Foot/75/80/90/100/115/125	13 x 17	KOM	
498953114515	Propeler s 3 lopatice	135/150/175/200/225/250/275/300	135/150/175/200/225/250/275/300/Alpha1/Bravo1	14 1/2 x 15	KOM	
498953214515	Propeler s 3 lopatice	135/150/175/200/225/250/275/300	135/150/175/200/225/250/275/300/Alpha1/Bravo1	14 1/2 x 15 (L)	KOM	
498953114317	Propeler s 3 lopatice	135/150/175/200/225/250/275/300	135/150/175/200/225/250/275/300/Alpha1/Bravo1	14 1/4 x 17	KOM	
498953214317	Propeler s 3 lopatice	135/150/175/200/225/250/275/300	135/150/175/200/225/250/275/300/Alpha1/Bravo1	14 1/4 x 17 (L)	KOM	
498953114019	Propeler s 3 lopatice	135/150/175/200/225/250/275/300	135/150/175/200/225/250/275/300/Alpha1/Bravo1	14 x 19	KOM	
498953214019	Propeler s 3 lopatice	135/150/175/200/225/250/275/300	135/150/175/200/225/250/275/300/Alpha1/Bravo1	14 x 19 (L)	KOM	
498953114021	Propeler s 3 lopatice	135/150/175/200/225/250/275/300	135/150/175/200/225/250/275/300/Alpha1/Bravo1	14 x 21	KOM	
498953214021	Propeler s 3 lopatice	135/150/175/200/225/250/275/300	135/150/175/200/225/250/275/300/Alpha1/Bravo1	14 x 21 (L)	KOM	
498953114023	Propeler s 3 lopatice	135/150/175/200/225/250/275/300	135/150/175/200/225/250/275/300/Alpha1/Bravo1	14 x 23	KOM	
498953214023	Propeler s 3 lopatice	135/150/175/200/225/250/275/300	135/150/175/200/225/250/275/300/Alpha1/Bravo1	14 x 23 (L)	KOM	
499955314317	Propeler s 4 lopatice	135/150/175/200/225/250/275/300	135/150/175/200/225/250/275/300/Alpha1/Bravo1	14 1/4 x 17	KOM	
499955414317	Propeler s 4 lopatice	135/150/175/200/225/250/275/300	135/150/175/200/225/250/275/300/Alpha1/Bravo1	14 1/4 x 17 (L)	KOM	
499955314119	Propeler s 4 lopatice	135/150/175/200/225/250/275/300	135/150/175/200/225/250/275/300/Alpha1/Bravo1	14 1/8 x 19	KOM	
499955414119	Propeler s 4 lopatice	135/150/175/200/225/250/275/300	135/150/175/200/225/250/275/300/Alpha1/Bravo1	14 1/8 x 19 (L)	KOM	
499955314021	Propeler s 4 lopatice	135/150/175/200/225/250/275/300	135/150/175/200/225/250/275/300/Alpha1/Bravo1	14 x 21	KOM	
499955414021	Propeler s 4 lopatice	135/150/175/200/225/250/275/300	135/150/175/200/225/250/275/300/Alpha1/Bravo1	14 x 21 (L)	KOM	
4960012	Set Hub Kit	135/150/175/200/225/250/275/300	135/150/175/200/225/250/275/300/Alpha1/Bravo1		KOM	

**Propeleri Solas za Motore Suzuki**

Propeleri Solas od Inoxa za vanbrodske motore Suzuki. Visokokvalitetna konstrukcija omogućuje propelerima Solas da s lakoćom zamijene originalne propelere.

Plus = Propeler s povećanom lopaticom

Set Hub Kit (za dovršetak propelera) kupuje se zasebno.



Kod	Ref	Motor 2T	Motor 4T	Promjer x korak	MJ	€
498333111611	Propeler s 3 lopatice	40/50/55/60/65(Ne Hub Kit)		11 5/8 x 11	KOM	
498333111412	Propeler s 3 lopatice	40/50/55/60/65(Ne Hub Kit)		11 3/8 x 12	KOM	
498333111113	Propeler s 3 lopatice	40/50/55/60/65(Ne Hub Kit)		11 1/8 x 13	KOM	
498333111114	Propeler s 3 lopatice	40/50/55/60/65(Ne Hub Kit)		11 1/8 x 14	KOM	
498943113813	Propeler s 3 lopatice	75/90/100/115/140	60/70old	13 3/4 x 13	KOM	
498943113515	Propeler s 3 lopatice	75/90/100/115/140	60/70old	13 1/2 x 15	KOM	
498943113317	Propeler s 3 lopatice	75/90/100/115/140	60/70old	13 1/4 x 17	KOM	
498943113019	Propeler s 3 lopatice	75/90/100/115/140	60/70old	13 x 19	KOM	
498943113021	Propeler s 3 lopatice	75/90/100/115/140	60/70old	13 x 21	KOM	
4960020	Set Hub Kit	75/90/100/115/140	60/70old		KOM	
498345113917	Propeler s 3 lopatice		70New-80-90-100-115-140(Ne Hub Kit)	13 7/8 x 17	KOM	
498345213917	Propeler s 3 lopatice		70New-80-90-100-115-140(Ne Hub Kit)	13 7/8 x 17 (L)	KOM	
498345113919	Propeler s 3 lopatice		70New-80-90-100-115-140(Ne Hub kit)	13 7/8 x 19	KOM	
498345213919	Propeler s 3 lopatice		70New-80-90-100-115-140(Ne Hub Kit)	13 7/8 x 19 (L)	KOM	
498345113921	Propeler s 3 lopatice		70New-80-90-100-115-140(Ne Hub Kit)	13 7/8 x 21	KOM	
498345213921	Propeler s 3 lopatice		70New-80-90-100-115-140(Ne Hub Kit)	13 7/8 x 21 (L)	KOM	
498345113923	Propeler s 3 lopatice		70New-80-90-100-115-140(Ne Hub Kit)	13 7/8 x 23	KOM	
498345213923	Propeler s 3 lopatice		70New-80-90-100-115-140(Ne Hub Kit)	13 7/8 x 23 (L)	KOM	
498345113925	Propeler s 3 lopatice		70New-80-90-100-115-140(Ne Hub Kit)	13 7/8 x 25	KOM	
498957115517	Propeler s 3 lopatice	150/175/200/225	150/175/200/225	15 1/2 x 17	KOM	
498957215517	Propeler s 3 lopatice	150/175/200/225	150/175/200/225	15 1/2 x 17 (L)	KOM	
498957115319	Propeler s 3 lopatice	150/175/200/225	150/175/200/225	15 1/4 x 19	KOM	
498957215319	Propeler s 3 lopatice	150/175/200/225	150/175/200/225	15 1/4 x 19 (L)	KOM	
498957115021	Propeler s 3 lopatice	150/175/200/225	150/175/200/225	15 1/4 x 21	KOM	
498957215021	Propeler s 3 lopatice	150/175/200/225	150/175/200/225	15 1/4 x 21 (L)	KOM	
499955314317	Propeler s 4 lopatice	150/175/200/225	150/175/200/225	14 1/4 x 17	KOM	
499955414317	Propeler s 4 lopatice	150/175/200/225	150/175/200/225	14 1/4 x 17 (L)	KOM	
499955314119	Propeler s 4 lopatice	150/175/200/225	150/175/200/225	14 1/8 x 19	KOM	
499955414119	Propeler s 4 lopatice	150/175/200/225	150/175/200/225	14 1/8 x 19 (L)	KOM	
499955314021	Propeler s 4 lopatice	150/175/200/225	150/175/200/225	14 x 21	KOM	
499955414021	Propeler s 4 lopatice	150/175/200/225	150/175/200/225	14 x 21 (L)	KOM	
498957116017	Propeler s 3 lopatice	200/225/250/300	200/225/250/300	16 x 17 (Plus)	KOM	
498957216017	Propeler s 3 lopatice	200/225/250/300	200/225/250/300	16 x 17 (L) (Plus)	KOM	
498957116019	Propeler s 3 lopatice	200/225/250/300	200/225/250/300	16 x 19 (Plus)	KOM	
498957216019	Propeler s 3 lopatice	200/225/250/300	200/225/250/300	16 x 19 (L) (Plus)	KOM	
498957115821	Propeler s 3 lopatice	200/225/250/300	200/225/250/300	15 3/4 x 21 (Plus)	KOM	
498957215821	Propeler s 3 lopatice	200/225/250/300	200/225/250/300	15 3/4 x 21 (L) (Plus)	KOM	
498957115623	Propeler s 3 lopatice	200/225/250/300	200/225/250/300	15 5/8 x 23 (Plus)	KOM	
498957215623	Propeler s 3 lopatice	200/225/250/300	200/225/250/300	15 5/8 x 23 (L) (Plus)	KOM	
4960014	Set Hub Kit	200/225/250/300	200/225/250/300		KOM	

**Propeleri Solas za Motore Tohatsu**

Propeleri Solas od Inoxa za vanbrodske motore Tohatsu. Visokokvalitetna konstrukcija omogućuje propelerima Solas da s lakoćom zamijene originalne propelere.

< = Do naznačene godine (uključene)

> = Od naznačene godine (uključene)

Set Hub Kit (za dovršetak propelera) kupuje se zasebno.



Kod	Ref	Motor 2T	Motor 4T	Promjer x korak	MJ	€
498333111611	Propeler s 3 lopatice	40/50/60/70(<1999)/Corsa/Mega/XF	40/50/60/70(<1999)/Corsa/Mega/XF	11 5/8 x 11	KOM	
498333111412	Propeler s 3 lopatice	40/50/60/70(<1999)/Corsa/Mega/XF	40/50/60/70(<1999)/Corsa/Mega/XF	11 3/8 x 12	KOM	
498333111113	Propeler s 3 lopatice	40/50/60/70(<1999)/Corsa/Mega/XF	40/50/60/70(<1999)/Corsa/Mega/XF	11 1/8 x 13	KOM	
498333111114	Propeler s 3 lopatice	40/50/60/70(<1999)/Corsa/Mega/XF	40/50/60/70(<1999)/Corsa/Mega/XF	11 1/8 x 14	KOM	
4960005	Set Hub Kit	40/50/60/70(<1999)/Corsa/Mega/XF	40/50/60/70(<1999)/Corsa/Mega/XF		KOM	
498943113813	Propeler s 3 lopatice	70(>1999)/75/90/115/120/140(<2002)		13 3/4 x 13	KOM	
498943113515	Propeler s 3 lopatice	70(>1999)/75/90/115/120/140(<2002)		13 1/2 x 15	KOM	
498943113317	Propeler s 3 lopatice	70(>1999)/75/90/115/120/140(<2002)		13 1/4 x 17	KOM	
498943113019	Propeler s 3 lopatice	70(>1999)/75/90/115/120/140(<2002)		13 x 19	KOM	
498943113021	Propeler s 3 lopatice	70(>1999)/75/90/115/120/140(<2002)		13 x 21	KOM	
499945313315	Propeler s 4 lopatice	70(>1999)/75/90/115/120/140(<2002)		13 1/4 x 15	KOM	
499945313017	Propeler s 4 lopatice	70(>1999)/75/90/115/120/140(<2002)		13 x 17	KOM	
4960019	Set Hub Kit	70(>1999)/75/90/115/120/140(<2002)			KOM	
4960006	Set Hub Kit	70-75-90-115-120-140(>2003)			KOM	

DIELOVI MOTORA/ANODE I PROPELERI/SPREMNICI I FILTERI

9





**Propeleri Solas za Motore Honda**

Propeleri Solas od Inoxa za vanbrodske motore Honda. Visokokvalitetna konstrukcija omogućuje propelerima Solas da s lakoćom zamijene originalne propelere.

L = Povratni propeler (suprotno od kazaljke na satu)

< = Do naznačene godine (uključene)

> = Od naznačene godine (uključene)

Set Hub Kit (za dovršetak propelera) kupuje se zasebno.



Kod	Ref	Motor	Promjer x korak	MJ	€
498333111611	Propeler s 3 lopatice	40/50/60(Ne Hub Kit)	11 5/8 x 11	KOM	
498333111412	Propeler s 3 lopatice	40/50/60(Ne Hub Kit)	11 3/8 x 12	KOM	
498333111113	Propeler s 3 lopatice	40/50/60(Ne Hub Kit)	11 1/8 x 13	KOM	
498333111114	Propeler s 3 lopatice	40/50/60(Ne Hub Kit)	11 1/8 x 14	KOM	
498943113813	Propeler s 3 lopatice	75/90/115(<2010)/130	13 3/4 x 13	KOM	
498943113515	Propeler s 3 lopatice	75/90/115(<2010)/130	13 1/2 x 15	KOM	
498943113317	Propeler s 3 lopatice	75/90/115(<2010)/130	13 1/4 x 17	KOM	
498943113019	Propeler s 3 lopatice	75/90/115(<2010)/130	13 x 19	KOM	
498943113021	Propeler s 3 lopatice	75/90/115(<2010)/130	13 x 21	KOM	
499945313315	Propeler s 4 lopatice	75/90/115(<2010)/130	13 1/4 x 15	KOM	
499945413315	Propeler s 4 lopatice	75/90/115(<2010)/130	13 1/4 x 15 (L)	KOM	
499945313017	Propeler s 4 lopatice	75/90/115(<2010)/130	13 x 17	KOM	
499945413017	Propeler s 4 lopatice	75/90/115(<2010)/130	13 x 17 (L)	KOM	
498953114515	Propeler s 3 lopatice	115(>2011)/135/150/175/200/225/250	14 1/2 x 15	KOM	
498953214515	Propeler s 3 lopatice	115(>2011)/135/150/175/200/225/250	14 1/2 x 15 (L)	KOM	
498953114317	Propeler s 3 lopatice	115(>2011)/135/150/175/200/225/250	14 1/4 x 17	KOM	
498953214317	Propeler s 3 lopatice	115(>2011)/135/150/175/200/225/250	14 1/4 x 17 (L)	KOM	
498953114019	Propeler s 3 lopatice	115(>2011)/135/150/175/200/225/250	14 x 19	KOM	
498953214019	Propeler s 3 lopatice	115(>2011)/135/150/175/200/225/250	14 x 19 (L)	KOM	
498953114021	Propeler s 3 lopatice	115(>2011)/135/150/175/200/225/250	14 x 21	KOM	
498953214021	Propeler s 3 lopatice	115(>2011)/135/150/175/200/225/250	14 x 21 (L)	KOM	
498953114023	Propeler s 3 lopatice	115(>2011)/135/150/175/200/225/250	14 x 23	KOM	
498953214023	Propeler s 3 lopatice	115(>2011)/135/150/175/200/225/250	14 x 23 (L)	KOM	
499955314317	Propeler s 4 lopatice	115(>2011)/135/150/175/200/225/250	14 1/4 x 17	KOM	
499955414317	Propeler s 4 lopatice	115(>2011)/135/150/175/200/225/250	14 1/4 x 17 (L)	KOM	
499955314119	Propeler s 4 lopatice	115(>2011)/135/150/175/200/225/250	14 1/8 x 19	KOM	
499955414119	Propeler s 4 lopatice	115(>2011)/135/150/175/200/225/250	14 1/8 x 19 (L)	KOM	
499955314021	Propeler s 4 lopatice	115(>2011)/135/150/175/200/225/250	14 x 21	KOM	
499955414021	Propeler s 4 lopatice	115(>2011)/135/150/175/200/225/250	14 x 21 (L)	KOM	
4960017	Set Hub Kit	115(>2011)/135/150/175/200/225/250		KOM	

**Propeleri Solas za Motore Selva**

Propeleri Solas od Inoxa za vanbrodske motore Selva. Visokokvalitetna konstrukcija omogućuje propelerima Solas da s lakoćom zamijene originalne propelere.

L = Povratni propeler (suprotno od kazaljke na satu)

Set Hub Kit (za dovršetak propelera) kupuje se zasebno.



Kod	Ref	Motor 2T	Motor 4T	Promjer x korak	MJ	€
498333111611	Propeler s 3 lopatice		30B/40F/40D/50/60(Ne Hub Kit)	11 5/8 x 11	KOM	
498333111412	Propeler s 3 lopatice		30B/40F/40D/50/60(Ne Hub Kit)	11 3/8 x 12	KOM	
498333111113	Propeler s 3 lopatice		30B/40F/40D/50/60(Ne Hub Kit)	11 1/8 x 13	KOM	
498333111114	Propeler s 3 lopatice		30B/40F/40D/50/60(Ne Hub Kit)	11 1/8 x 14	KOM	
498943113813	Propeler s 3 lopatice	70/75/90/100/115/120/140	40G/70/80/100/115	13 3/4 x 13	KOM	
498943113515	Propeler s 3 lopatice	70/75/90/100/115/120/140	40G/70/80/100/115	13 1/2 x 15	KOM	
498943113317	Propeler s 3 lopatice	70/75/90/100/115/120/140	40G/70/80/100/115	13 1/4 x 17	KOM	
498943113019	Propeler s 3 lopatice	70/75/90/100/115/120/140	40G/70/80/100/115	13 x 19	KOM	
498943113021	Propeler s 3 lopatice	70/75/90/100/115/120/140	40G/70/80/100/115	13 x 21	KOM	
499945313315	Propeler s 4 lopatice	70/75/90/100/115/120/140	40G/70/80/100/115	13 1/4 x 15	KOM	
499945313017	Propeler s 4 lopatice	70/75/90/100/115/120/140	40G/70/80/100/115	13 x 17	KOM	
4960018	Set Hub Kit		40G/70/80/100		KOM	
4960016	Set Hub Kit	70/75/90/100/115/120/140			KOM	
498953114515	Propeler s 3 lopatice		150/175/200/225/250	14 1/2 x 15	KOM	
498953214515	Propeler s 3 lopatice		150/175/200/225/250	14 1/2 x 15 (L)	KOM	
498953114317	Propeler s 3 lopatice		150/175/200/225/250	14 1/4 x 17	KOM	
498953214317	Propeler s 3 lopatice		150/175/200/225/250	14 1/4 x 17 (L)	KOM	
498953114019	Propeler s 3 lopatice		150/175/200/225/250	14 x 19	KOM	
498953214019	Propeler s 3 lopatice		150/175/200/225/250	14 x 19 (L)	KOM	
498953114021	Propeler s 3 lopatice		150/175/200/225/250	14 x 21	KOM	
498953214021	Propeler s 3 lopatice		150/175/200/225/250	14 x 21 (L)	KOM	
498953114023	Propeler s 3 lopatice		150/175/200/225/250	14 x 23	KOM	
498953214023	Propeler s 3 lopatice		150/175/200/225/250	14 x 23 (L)	KOM	
499955314317	Propeler s 4 lopatice		150/175/200/225/250	14 1/4 x 17	KOM	
499955414317	Propeler s 4 lopatice		150/175/200/225/250	14 1/4 x 17 (L)	KOM	
499955314119	Propeler s 4 lopatice		150/175/200/225/250	14 1/8 x 19	KOM	
499955414119	Propeler s 4 lopatice		150/175/200/225/250	14 1/8 x 19 (L)	KOM	
499955314021	Propeler s 4 lopatice		150/175/200/225/250	14 x 21	KOM	
499955414021	Propeler s 4 lopatice		150/175/200/225/250	14 x 21 (L)	KOM	
4960013	Set Hub Kit		150/175/200/225/250		KOM	

**Propeleri Solas za Motore Volvo Penta**

Aluminijski propeleri Solas za brodske/vanbrodske motore Volvo Penta. Visokokvalitetna konstrukcija omogućuje propelerima Solas da s lakoćom zamijene originalne propelere.

Plus = Propeler s povećanom lopaticom

L = Povratni propeler (suprotno od kazaljke na satu)



Kod	Ref	Motor (Z-noga)	Promjer x korak	MJ	€
49588115015	Propeler s 3 lopatice	270-280-290(Single Prop)	15 x 15	KOM	
495881215015	Propeler s 3 lopatice	270-280-290(Single Prop)	15 x 15 (L)	KOM	
495881114817	Propeler s 3 lopatice	270-280-290(Single Prop)	14.80 x 17	KOM	
495881214817	Propeler s 3 lopatice	270-280-290(Single Prop)	14.80 x 17 (L)	KOM	
495881114519	Propeler s 3 lopatice	270-280-290(Single Prop)	14.50 x 19	KOM	
495881214519	Propeler s 3 lopatice	270-280-290(Single Prop)	14.50 x 19 (L)	KOM	
495881114321	Propeler s 3 lopatice	270-280-290(Single Prop)	14.30 x 21	KOM	
495881214321	Propeler s 3 lopatice	270-280-290(Single Prop)	14.30 x 21 (L)	KOM	
495881114223	Propeler s 3 lopatice	270-280-290(Single Prop)	14.20 x 23	KOM	
495881214223	Propeler s 3 lopatice	270-280-290(Single Prop)	14.20 x 23 (L)	KOM	
495881116013	Propeler s 3 lopatice	270-280-290(Single Prop)	16 x 13 (Plus)	KOM	
495881115815	Propeler s 3 lopatice	270-280-290(Single Prop)	15.80 x 15 (Plus)	KOM	
495881215815	Propeler s 3 lopatice	270-280-290(Single Prop)	15.80 x 15 (L) (Plus)	KOM	
495881115517	Propeler s 3 lopatice	270-280-290(Single Prop)	15.50 x 17 (Plus)	KOM	
495881215517	Propeler s 3 lopatice	270-280-290(Single Prop)	15.50 x 17 (L) (Plus)	KOM	
495881115319	Propeler s 3 lopatice	270-280-290(Single Prop)	15.30 x 19 (Plus)	KOM	
495881215319	Propeler s 3 lopatice	270-280-290(Single Prop)	15.30 x 19 (L) (Plus)	KOM	
495881115321	Propeler s 3 lopatice	270-280-290(Single Prop)	15.30 x 21 (Plus)	KOM	
495881215321	Propeler s 3 lopatice	270-280-290(Single Prop)	15.30 x 21 (L) (Plus)	KOM	
495861115015	Propeler s 3 lopatice	SX	15 x 15	KOM	
495861215015	Propeler s 3 lopatice	SX	15 x 15 (L)	KOM	
495861114817	Propeler s 3 lopatice	SX	14.80 x 17	KOM	
495861214817	Propeler s 3 lopatice	SX	14.80 x 17 (L)	KOM	
495861114519	Propeler s 3 lopatice	SX	14.50 x 19	KOM	
495861214519	Propeler s 3 lopatice	SX	14.50 x 19 (L)	KOM	
495861114321	Propeler s 3 lopatice	SX	14.30 x 21	KOM	
495861214321	Propeler s 3 lopatice	SX	14.30 x 21 (L)	KOM	
495861114223	Propeler s 3 lopatice	SX	14.20 x 23	KOM	
495861214223	Propeler s 3 lopatice	SX	14.20 x 23 (L)	KOM	

**Inox Propeleri Solas za Motore Volvo Penta**

Propeleri Solas od Inoxa za vanbrodske motore Volvo Penta. Visokokvalitetna konstrukcija omogućuje propelerima Solas da s lakoćom zamijene originalne propelere.

L = Povratni propeler (suprotno od kazaljke na satu) - Set Hub Kit (za dovršetak propelera) kupuje se zasebno.

Kod	Ref	Motor (Z-noga)	Promjer x korak	MJ	€
498953114317	Propeler s 3 lopatice	SX	14 1/4 x 17	KOM	
498953214317	Propeler s 3 lopatice	SX	14 1/4 x 17 (L)	KOM	
498953114019	Propeler s 3 lopatice	SX	14 x 19	KOM	
498953214019	Propeler s 3 lopatice	SX	14 x 19 (L)	KOM	
498953114021	Propeler s 3 lopatice	SX	14 x 21	KOM	
498953214021	Propeler s 3 lopatice	SX	14 x 21 (L)	KOM	
4960015	Set Hub Kit	SX		KOM	

**Propeleri za Volvo Penta Duo-Prop Tipa A - B**

Aluminijski propeleri Solas Duo-Prop Tipa A - B za brodske/vanbrodske motore Volvo Penta. Visokokvalitetna konstrukcija omogućuje propelerima Solas da s lakoćom zamijene originalne propelere.

Kod	Ref	Prednji propeler	Stražnji propeler	MJ	€
4936003	A3 - B3	15.5 x 17	13.8 x 17	PAR	
4936004	A4	15.5 x 17	13.8 x 19	PAR	
4936005	A5 - B4	15.3 x 19	13.8 x 19	PAR	
4936006	A6 - B5	15.3 x 19	13.8 x 21	PAR	
4936007	A7 - B6	15.3 x 21	13.5 x 21	PAR	

**Propeleri za Volvo Penta Duo-Prop Inox Tipa C**

Propeleri Solas Duo-Prop Tipa C od Inoxa za brodske/vanbrodske motore Volvo Penta. Visokokvalitetna konstrukcija omogućuje propelerima Solas da s lakoćom zamijene originalne propelere.

Kod	Ref	Prednji propeler	Stražnji propeler	MJ	€
4938003	C3	15.0 x 17	13.0 x 19	PAR	
4938004	C4	15.0 x 19	13.0 x 19	PAR	
4938005	C5	15.0 x 19	13.0 x 21	PAR	
4938006	C6	15.0 x 21	13.0 x 21	PAR	

SOLAS



SOLAS

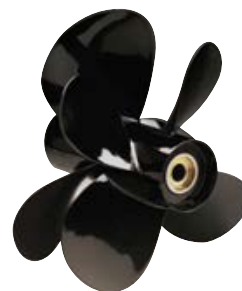

SOLAS



**Anode u Šipkama**

Anode u šipkama od 400 mm.

TECNOSEAL

Kod	ø mm	D mm	Kg	MJ	€
5145010	10	400	0.22	KOM	
5145012	12	400	0.33	KOM	
5145014	14	400	0.44	KOM	
5145016	16	400	0.60	KOM	
5145018	18	400	0.75	KOM	
5145020	20	400	0.95	KOM	
5145025	25	400	1.45	KOM	
5145030	30	400	2.10	KOM	
5145035	35	400	2.90	KOM	
5145040	40	400	3.70	KOM	
5145045	45	400	4.65	KOM	
5145050	50	400	5.75	KOM	
5145060	60	400	8.25	KOM	

**Okrugle Anode Prirubnice Flat**

Anode prirubnice za kormilo/trup.

Kod	ø mm	MJ	€
5110005	50	KOM	
5110007	70	KOM	
5110009	90	KOM	
5110011	110	KOM	
5110012	125	KOM	
5110014	140	KOM	

L. POLIPODGO

**Okrugle Anode Prirubnice u Paru s Vijcima**

Anode prirubnice u paru za kormilo/trup opremljene vijcima.

Kod	ø mm	MJ	€
5110057	70	PAR	
5110059	90	PAR	
5110053	130	PAR	

TECNOSEAL

**Okrugle Anode Prirubnice Thick**

Krmene anode prirubnice.

Zn = Cink - Al = Aluminij

Kod	Ref	ø mm	ø1 mm	V mm	MJ	€
5110210	Zn	100	40	40	KOM	
5110212	Zn	125	50	38	KOM	
5110213	Zn	135	50	50	KOM	
5110214	Zn	140	50	35	KOM	
5110210A	Al	100	40	40	KOM	
5110212A	Al	125	50	38	KOM	
5110213A	Al	135	50	50	KOM	
5110214A	Al	140	50	35	KOM	

TECNOSEAL

**Set Okruglih Anoda Prirubnica Thick**

Krmene anode prirubnice opremljene kapicom i prolaznim vijkom.

Kod	ø mm	ø1 mm	V mm	MJ	€
5110222	125	50	38	KOM	
5110223	135	50	47	KOM	
5110224	140	55	35	KOM	

L. POLIPODGO

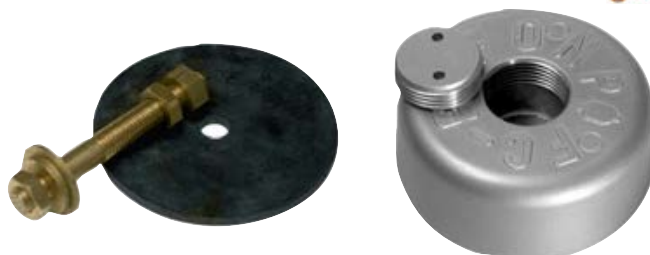

**Ovalna Anoda Short**

Anoda pločica u obliku kapljice za trup plovila.

Kod	D mm	Š mm	V mm	d mm	Kg	MJ	€
5110101	85	45	20	33	0.30	KOM	



E. POLIPOKO

**Ovalna Anoda Long**

Ovalna anoda pločica za trup plovila.

Kod	D mm	Š mm	V mm	d mm	Kg	MJ	€
5110102	150	45	20	52	0.50	KOM	



E. POLIPOKO

**Ovalna Anoda Double**

Dvostruka ovalna anoda pločica u obliku kapljice za trup plovila.

Kod	D mm	Š mm	V mm	d mm	Kg	MJ	€
5110103	115	65	20	40	0.45	KOM	



TECNOSEAL

**Anoda Rec**

Anoda pločica za trup plovila.

Kod	D mm	Š mm	V mm	d mm	Kg	MJ	€
5110601	72	48	10	50	0.23	KOM	



TECNOSEAL

**Anoda Rec 1**

Anoda pločica za trup plovila.

Kod	D mm	Š mm	V mm	d mm	Kg	MJ	€
5110602	100	70	12	70	0.55	KOM	



TECNOSEAL

**Anoda Flap**

Anoda pločica za trup plovila.

Kod	D mm	Š mm	V mm	d mm	Kg	MJ	€
5110407	130	50	17	77	0.68	KOM	



TECNOSEAL

**Anoda Flap 1**

Anoda pločica za trup plovila.

Kod	D mm	Š mm	V mm	d mm	Kg	MJ	€
5110404	110	65	20	57	1.00	KOM	



E. POLIPOKO

**Anoda Flap 2**

Anoda pločica za trup plovila.

Kod	D mm	Š mm	V mm	d mm	Kg	MJ	€
5110106	180	65	30	102	2.00	KOM	



TECNOSEAL

**Anoda Vet 1**

Anoda pločica za trup plovila.

Kod	D mm	Š mm	V mm	d mm	Kg	MJ	€
<b>5110901</b>	150	60	25	80	0.95	KOM	



I. POLUPLOČIO

**Anoda Vet 2**

Anoda pločica za trup plovila.

Zn = Cink

Al = Aluminij

Kod	Ref	D mm	Š mm	V mm	d mm	Kg	MJ	€
<b>5110903</b>	Zn	240	65	28	140	2.30	KOM	
<b>5110903A</b>	Al	247	63	30	140	0.90	KOM	



TECNOSEAL

**Anoda Speed 2**

Anoda pločica za trup plovila.

Kod	D mm	Š mm	V mm	d mm	Kg	Dodatna oprema	MJ	€
<b>5110312</b>	210	70	25	80	2.00		KOM	
<b>5110313</b>						Set vijaka	KOM	



I. POLUPLOČIO

**Anoda Hydro 1**

Ovalna anoda pločica za trup plovila.

Kod	D mm	Š mm	V mm	d mm	Kg	MJ	€
<b>5110105</b>	110	63	28	60	0.90	KOM	
<b>5110104</b>	115	65	30	40	1.00	KOM	



TECNOSEAL

**Anoda Fairline 1**

Anoda pločica za trup plovila.

Zn = Cink

Al = Aluminij

Kod	Ref	D mm	Š mm	V mm	d mm	Kg	MJ	€
<b>5110110</b>	Zn	200	65	32	110	1.30	KOM	
<b>5110110A</b>	Al	200	65	32	110	0.65	KOM	



TECNOSEAL

**Anoda Riva 1**

Anoda pločica za trup plovila.

Kod	D mm	Š mm	V mm	d mm	Kg	MJ	€
<b>5110412</b>	190	55	25	75	1.50	KOM	



TECNOSEAL

**Anoda Riva 2**

Anoda pločica za trup plovila.

Kod	D mm	Š mm	V mm	d mm	Kg	MJ	€
<b>5110415</b>	220	60	30	160	2.50	KOM	



I. POLUPLOČIO

**Anoda Rec 5**

Anoda pločica za trup plovila.

Kod	D mm	Š mm	V mm	d mm	Kg	MJ	€
<b>5110116</b>	280	85	30	160	4.20	KOM	

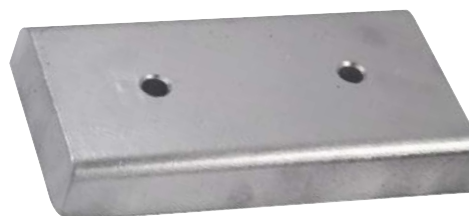

TECNOSEAL

**Anoda Fairline 2**

Anoda pločica za trup plovila.

Zn = Cink

Al = Aluminij

Kod	Ref	D mm	Š mm	V mm	Kg	MJ	€
5110112	Zn	320	65	35	2.20	KOM	
5110112A	Al	320	65	35	1.00	KOM	

TECHNISEAL

**Anoda Vet 5**

Anoda pločica za trup plovila.

Kod	D mm	Š mm	V mm	d mm	Kg	MJ	€
5110109	290	55	30	200	3,00	KOM	

I. POLJPOKO

**Anoda Vet 5**

Anoda pločica za trup plovila.

Kod	D mm	Š mm	V mm	d mm	Kg	MJ	€
5110114	325	80	30	180	5,00	KOM	
5110115	290	90	40	160	5,00	KOM	

I. POLJPOKO

**Anoda Fairline 4**

Anoda pločica za trup plovila.

Kod	D mm	Š mm	V mm	d mm	Kg	MJ	€
5110215	325	110	30	200	4.00	KOM	
5110217	447	90	40	230	7.00	KOM	

I. POLJPOKO

**Anoda Fairline 9**

Anoda pločica za trup plovila.

Kod	D mm	Š mm	V mm	d mm	Kg	MJ	€
5110119	450	105	40	230	9.0	KOM	

I. POLJPOKO

**Klasične Anode za Varenje**

Klasični tip anode za trup plovila s umetkom za ugradnju varenjem.

Kod	D mm	Š mm	V mm	Kg	MJ	€
5111200	115	60	17	0.60	KOM	
5111201	110	65	26	1.00	KOM	
5111202	215	70	30	2.20	KOM	
5111203	200	90	35	4.00	KOM	
5111205	300	80	40	5.00	KOM	

I. POLJPOKO

**Anode za Varenje u Obliku Kapljice**

Anode u obliku kapljice za trup plovila s umetkom za ugradnju varenjem.

Zn = Cink

Al = Aluminij

Kod	Ref	D mm	Š mm	V mm	Kg	MJ	€
5111211	Zn	120	78	25	1.00	KOM	
5111212	Zn	135	87	35	1.80	KOM	
5111213	Zn	160	100	40	3.10	KOM	
5111211A	Al	120	78	25	0.60	KOM	
5111212A	Al	135	87	35	0.86	KOM	
5111213A	Al	160	100	40	1.20	KOM	

TECHNISEAL



**Dvodjelna Anoda Kugla Standard**

Standardna dvodjelna anoda kugla za osovine propelera.

Kod	Za osovinu ø mm	MJ	€	Kod	Za osovinu ø mm	MJ	€
5150018	18	KOM		5150040	40	KOM	
5150020	20	KOM		5150045	45	KOM	
5150022	22	KOM		5150050	50	KOM	
5150025	25	KOM		5150055	55	KOM	
5150028	28	KOM		5150060	60	KOM	
5150030	30	KOM		5150065	65	KOM	
5150032	32	KOM					
5150035	35	KOM					
5150038	38	KOM					



I. POLUPOLIG

**Anoda Ovratnik Thin**

Uska anoda ovratnik za osovine propelera.

Kod	Za osovinu ø mm	MJ	€	Kod	Za osovinu ø mm	MJ	€
5156020	20	KOM		5156045	45	KOM	
5156022	22	KOM		5156050	50	KOM	
5156025	25	KOM		5156055	55	KOM	
5156028	28	KOM		5156060	60	KOM	
5156030	30	KOM		5156070	70	KOM	
5156032	32	KOM		5156080	80	KOM	
5156035	35	KOM		5156085	85	KOM	
5156038	38	KOM					
5156040	40	KOM					



I. POLUPOLIG

**Anoda Ovratnik Large**

Anoda ovratnik za osovine propelera s velikim promjerom.

Kod	Za osovinu ø mm	MJ	€
5155070	70	KOM	
5155075	75	KOM	
5155080	80	KOM	
5155085	85	KOM	
5155090	90	KOM	
5155095	95	KOM	
5155100	100	KOM	



I. POLUPOLIG

**Anoda Ovratnik Max-Prop**

Anoda ovratnik za propelere Max-Prop.

Kod	Unutarnji ø mm	MJ	€
5169242	42	KOM	
5169246	46	KOM	



TECNOSEAL

**Anoda Ovratnik Gori A**

Anoda ovratnik za Gori propelere.

Kod	Vanjski ø mm	Unutarnji ø mm	V mm	ø Prop "	Originalna šifra	MJ	€
5169363	98	63	47	22-26	15540000	KOM	



TECNOSEAL

**Anoda Ovratnik Gori B**

Anoda ovratnik za Gori propelere.

Kod	Vanjski ø mm	Unutarnji ø mm	V mm	ø Prop "	Originalna šifra	MJ	€
5169380	97	80	40	13-18	15670000	KOM	



TECNOSEAL

**Anoda Ovratnik Gori C**

Anoda ovratnik za Gori propelere.

Kod	Vanjski ø mm	Unutarnji ø mm	V mm	ø Prop "	Originalna šifra	MJ	€
5169360	95	60	34	18-20	15539500	KOM	



TECNOSEAL

**Anoda Ovratnik Gori D**

Anoda ovratnik za Gori propelere.

Kod	Vanjski ø mm	Unutarnji ø mm	V mm	ø Prop "	Originalna šifra	MJ	€
5169356	81	56	24	15-16,5	15527500	KOM	



TECNOSEAL

**Anoda Ovratnik Gori E**

Anoda ovratnik za Gori propelere.

Kod	Vanjski ø mm	Unutarnji ø mm	V mm	ø Prop "	Originalna šifra	MJ	€
5169353	83	53	40	18-20	1553000	KOM	



TECNOSEAL

**Anoda Kapa New Max-Prop 3 Lopatice**

Anoda kapa New za propelere Max-Prop.

Kod	Vanjski ø mm	V mm	MJ	€
5169060	60	40	KOM	
5169062	68	54	KOM	



TECNOSEAL

**Anoda Kapa Max-Prop 3 Lopatice**

Anoda kapa za propelere Max-Prop.

Kod	Vanjski ø mm	V mm	MJ	€
5169038	65	42	KOM	
5169042	72	44	KOM	
5169046	83	61	KOM	



E. POLIPOGGIO

**Anoda Kapa Max-Prop 6 Otvora 3 Lopatice**

Anoda kapa sa 6 otvora za propelere Max-Prop.

Kod	Vanjski ø mm	V mm	MJ	€
5169050	61	38	KOM	
5169051	68	44	KOM	
5169052	80	56	KOM	



TECNOSEAL

**Anoda Kapa J-Prop**

Anoda kapa za propelere J-Prop.

Kod	Vanjski ø mm	V mm	MJ	€
5169112	60	27	KOM	
5169113	80	33	KOM	
5169114	89	37	KOM	



E. POLIPOGGIO

**Anoda Kapa Flex-o-Fold**

Anoda kapa za propelere Flex-o-Fold.

Kod	Vanjski ø mm	V mm	MJ	€
5169102	70	37	KOM	



TECNOSEAL

**Anoda Matica s Metričkim Navojem**

Anoda matica s metričkim navojem za osovine propelera.

Kod	Navoj	MJ	€
5163820	M20	KOM	
5163824	M24	KOM	



E. POLIPOGGIO



**Anode Kape Conic**

Anode kape za stožaste matice osovina propelera.

Kod	Za osovину ø mm	MJ	€
5160025	25	KOM	
5160030	30	KOM	
5160035	35	KOM	
5160040	40	KOM	
5160045	45	KOM	
5160050	50	KOM	
5160055	55	KOM	
5160060	60	KOM	
5160070	70/100	KOM	



**Anode Kape Hex/Cil**

Anode kape s unutarnjim stožastim šestokutnim oblikom za matice osovina propelera.

Kod	Za osovину ø mm	MJ	€
5160525	22/25	KOM	
5160530	30	KOM	
5160535	35	KOM	
5160540	40	KOM	
5160545	45	KOM	
5160550	50	KOM	
5160555	55	KOM	
5160560	60	KOM	
5160570	70/100	KOM	



**Anode Kape Reggiani**

Anode kape Reggiani s unutarnjim cilindričnim oblikom za matice osovina propelera.

Kod	Za osovину ø mm	MJ	€
5160225	25	KOM	
5160230	30	KOM	
5160235	35	KOM	
5160240	40	KOM	
5160245	45	KOM	
5160250	50	KOM	
5160255	55	KOM	
5160260	60	KOM	



**Anode Kape Solè**

Anode kape Solè s unutarnjim stožastim oblikom za matice osovina propelera.

Kod	Za osovину ø mm	MJ	€
5160325	25	KOM	
5160330	30	KOM	
5160335	35	KOM	
5160340	40	KOM	



**Anode Kape Ferretti**

Anode kape Ferretti s unutarnjim stožastim oblikom za matice osovina propelera.

Kod	Za osovину ø mm	MJ	€
5164004	40	KOM	
5164005	45	KOM	
5164006	50	KOM	
5164007	55	KOM	
5164008	60	KOM	



**Anode Kape Gori**

Anode kape za matice osovina propelera Gori.

Kod	L mm	H mm	Originalna šifra	MJ	€
5169301	26	16	14072100	KOM	
5169302	28	16	14073100	KOM	
5169300	33	20	14074100	KOM	
5169303	44	33	14074511	KOM	



**Anode Kape Cap/Conic**

Anode kape s unutarnjim stožastim oblikom za matice osovina propelera.

Kod	Za osovину ø mm	MJ	€
5163025	22/25/30	KOM	
5163035	35/40/45/50	KOM	



**Anode Kape Cap/Cil**

Anode kape s unutarnjim cilindričnim oblikom za matice osovina propelera.

Kod	Vanjski ø mm	Za osovину ø mm	MJ	€
5163527	38	20-30	KOM	
5163535	52	35-50	KOM	
5163545	66	50-100	KOM	



**Anode Kape Threaded Inch**

Anode kape s navojem u inčima za osovina propelera.

Kod	Navoj "	Za osovину ø mm	MJ	€
5163919	3/4	25-30	KOM	
5163920	7/8	35	KOM	
5163921	1	40	KOM	



**Polu-Stožasta Matica**

Polu-stožasta matica od Mesinga sa zamjenjivom Cinkovom kapom. S navojem za osovina propelera.

Kod	Navoj	Za osovину ø mm	MJ	€
4906016	16 x 1,5	25	KOM	
4906020	20 x 1,5	30	KOM	
4906024	24 x 2	35/40	KOM	
4906026	26 x 2	40	KOM	
4906030	30 x 2	45	KOM	
4906033	33 x 2	45/50	KOM	
4906036	36 x 3	50	KOM	



**Stožasta Matica Standard**

Standardna stožasta matica od Mesinga s Cinkovom kapom. S navojem za osovina propelera.

Kod	Navoj	Za osovину ø mm	MJ	€
4905016	16 x 1,5	25	KOM	
4905020	20 x 1,5	30	KOM	
4905026	26 x 2	40	KOM	
4905030	30 x 2	45	KOM	



**Sigurnosne Podloške od Inoxa**

Sigurnosne podloške od Inoxa za matice propelera.

Kod	Unutarnji ø mm	Vanjski ø mm	MJ	€
5165025	16	38	KOM	
5165030	20	46	KOM	
5165035	24	51	KOM	
5165040	24	53	KOM	
5165045	33	66	KOM	
5165050	37	76	KOM	
5165055	40	81	KOM	
5165060	45	90	KOM	



**Anoda Ovratnik Vetus Kgf 25**

Anoda ovratnik za pramčani propeler Vetus KGF 25.

Kod	Ref	Originalna šifra	MJ	€
5165530	Kgf 25	BP1221	KOM	



TECNOSEAL

**Anoda Ovratnik Vetus Kgf 35/55**

Anoda ovratnik za pramčani propeler Vetus KGF 35/55.

Kod	Ref	Originalna šifra	MJ	€
5165532	Kgf 35/55	BP1126	KOM	



TECNOSEAL

**Anoda Ovratnik Vetus Kgf 60/75/80/95**

Anoda ovratnik za pramčani propeler Vetus KGF 75/95.

Kod	Ref	Originalna šifra	MJ	€
5165533	Kgf 60/75/80/95	BP1185	KOM	



TECNOSEAL

**Anoda Pločica Vetus Kgf 23A/50/80**

Anoda pločica za pramčani propeler Vetus KGF 23A/50/80.

Kod	Ref	Originalna šifra	MJ	€
5165540	KW3	BP129	KOM	



TECNOSEAL

**Šesterokutna Anoda Kapa Vetus Kgf 220**

Šesterokutna anoda kapa za pramčani propeler Vetus KGF 220.

Kod	Vanjski ø mm	Šesterokut mm	Originalna šifra	MJ	€
5165510	50	24,5	BP1210	KOM	



TECNOSEAL

**Šesterokutna Anoda Kapa Vetus Kgf 125/130/160**

Šesterokutna anoda kapa za pramčani propeler Vetus Kgf 125/130/160.

Kod	Vanjski ø mm	Šesterokut mm	Originalna šifra	MJ	€
5165511	60	24	BP195E	KOM	



TECNOSEAL

**Stožasta Anoda Kapa s Inox Umetkom Bcs**

Stožasta anoda kapa za pramčani propeler Bcs.

Kod	Vanjski ø mm	Unutarnji ø mm	MJ	€
5165514	68	56	KOM	
5165515	84	56	KOM	



TECNOSEAL

**Ugradbena Šesterokutna Anoda Kapa Vetus**

Ugradbena šesterokutna anoda kapa za pramčani propeler Vetus.

Kod	Vanjski ø mm	Šesterokut mm	MJ	€
5165518	54,5	28	KOM	

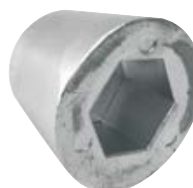

TECNOSEAL

**Anoda Kapa Side Power**

Anoda kapa za pramčane propelere Side Power SP125T/285TC, SE120/150, SE220/300HYD, SH160.

Zn = Cink

Al = Aluminij

Kod	Ref	Vanjski ø mm	Šesterokut mm	MJ	€
5165570	Zn	46	24,5	KOM	
5165570A	Al	46	24,5	KOM	

New



TECNOSEAL

**Anoda Kapa Max Power**

Anoda kapa za pramčane propelere Max Power.

Kod	Vanjski ø mm	V mm	MJ	€
<b>5165560</b>	32	32	KOM	



I. POLUPROJEKT

**Anoda Kapa Sleipner SP30/40**

Anoda kapa za pramčani propeler Sleipner SP30/40.

Zn = Cink

Al = Aluminij

Kod	Ref	Vanjski ø mm	V mm	Originalna šifra	MJ	€
<b>5165580</b>	Zn	26	20	61180	KOM	
<b>5165580A</b>	Al	26	20	61180	KOM	



TECNOSEAL

**Šesterokutna Anoda Kapa Sleipner SP55/75/95**

Šesterokutna anoda kapa za pramčani propeler Sleipner SP55/75/95.

Kod	Vanjski ø mm	V mm	Originalna šifra	MJ	€
<b>5165582</b>	45	19,5	71190	KOM	



I. POLUPROJEKT

**Šesterokutna Anoda Kapa Sleipner SP125**

Šesterokutna anoda kapa za pramčani propeler Sleipner SP125.

Kod	Vanjski ø mm	Šesterokut mm	Originalna šifra	MJ	€
<b>5165581</b>	42	24	101180	KOM	



TECNOSEAL

**Anoda Kapa Lewmar 140/185**

Anoda kapa za pramčani propeler Lewmar.

5165520 za Lewmar 140TT

5165521 za Lewmar 185TT

Kod	Vanjski ø mm	Originalna šifra	MJ	€
<b>5165520</b>	37 x 14	589150	KOM	
<b>5165521</b>	45 X 15	589350	KOM	



TECNOSEAL

**- ANODE ZA SUSTAVE ARNESON -****Anoda Šipka Arneson**

Anoda šipka za sustave Arneson. Zn = Cink - Al = Aluminij

Kod	Ref	D mm	Razmak između otvora mm	MJ	€
<b>5124100</b>	Zn	186	125	KOM	
<b>5124101</b>	Zn	150	88	KOM	
<b>5124100A</b>	Al	186	125	KOM	
<b>5124101A</b>	Al	150	88	KOM	



TECNOSEAL

**Anoda Prirubnica Arneson**

Anoda prirubnica za sustave Arneson.

Zn = Cink

Al = Aluminij

Kod	Ref	Vanjski ø mm	V mm	MJ	€
<b>5124102</b>	Zn	68	40	KOM	
<b>5124102A</b>	Al	68	40	KOM	



TECNOSEAL

**- ANODE ZA HAMILTON HYDROJET -****Anoda Prirubnica za Jet Hamilton 292**

Anoda prirubnica za Hamilton Idrojet 292.

Zn = Cink - Al = Aluminij

Kod	Ref	Vanjski ø mm	V mm	Originalna šifra	MJ	€
<b>5124600</b>	Zn	98	25	102185	KOM	
<b>5124600A</b>	Al	98	25	102185	KOM	



TECNOSEAL

**Krmena Anoda Prirubnica za Jet Hamilton**

Krmena anoda prirubnica za vodomlazne propulzore Hamilton

Kod	Vanjski ø mm	Razmak između otvora mm	V mm	Originalna šifra	MJ	€
<b>5124601</b>	175	70	57	103862	KOM	



TECNOSEAL

**Anode za Motore Nanni**

Anode za motore Nanni.

Kod	Ref	MJ	€
5127061	Anoda	KOM	
5127561	Anoda s čepom	KOM	



**Anode za Motore Lombardini**

Anode za motore Lombardini.

Kod	Ref	MJ	€
5127072	Anoda	KOM	
5127572	Anoda s čepom	KOM	



**Anode za Motore Buck**

Anode za motore Buck.

Kod	Ref	MJ	€
5127053	Anoda	KOM	
5127553	Anoda s čepom	KOM	



**Anoda za Motore Ruggerini**

Anoda za motore Ruggerini.

Kod	Ref	MJ	€
5127070	Anoda	KOM	



**Anode za Motore VM (14x40mm)**

Anode za motore VM (14x40mm).

Kod	Ref	MJ	€
5127033	Anoda	KOM	
5127733	Anoda s čepom	KOM	



**Anode za Motore VM (14x20mm)**

Anode za motore VM (14x20mm).

Kod	Ref	MJ	€
5127035	Anoda	KOM	
5127735	Anoda s čepom	KOM	



**Anode za Motore Ford (10x18mm)**

Anode za motore Ford (10x18mm).

Kod	Ref	MJ	€
5127059	Anoda	KOM	
5127559	Anoda s čepom	KOM	

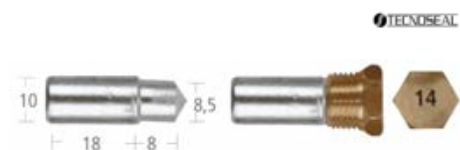

**Anode za Motore Ford (14x26mm)**

Anode za motore Ford (14x26mm).

Kod	Ref	MJ	€
5127060	Anoda	KOM	
5127560	Anoda s čepom	KOM	

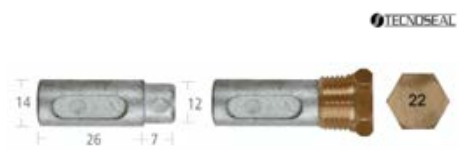

**Anode za Motore General Motors (16x54mm)**

Anode za motore General Motors (16x54mm).

Kod	Ref	MJ	€
5127007	Anoda	KOM	
5127507	Anoda s čepom	KOM	



**Anode za Motore General Motors (19x85mm)**

Anode za motore General Motors (19x85mm).

Kod	Ref	MJ	€
5127009	Anoda	KOM	
5127509	Anoda s čepom	KOM	



**Anode za Motore General Motors (12x40mm)**

Anode za motore General Motors (12x40mm).

Kod	Ref	MJ	€
5127012	Anoda	KOM	
5127512	Anoda s čepom	KOM	



**Anoda za Motore Cummins (18x65mm)**

Anoda za motore Cummins (18x65mm).

Kod	Ref	MJ	€
5127013	Anoda	KOM	



**Anode za Motore Cummins (16x50mm)**

Anode za motore Cummins (16x50mm).

Kod	Ref	MJ	€
5127016	Anoda	KOM	
5127516	Anoda s čepom	KOM	

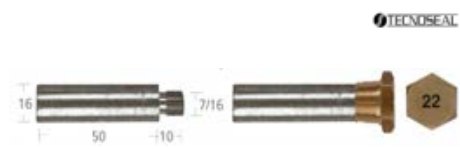

**Anode za Motore Aifo-Fiat (10x18mm)**

Anode za motore Aifo-Fiat (10x18mm).

Kod	Ref	Motor	MJ	€
5127132	Anoda	44/700 I/C	KOM	
5127632	Anoda s čepom	44/700 I/C	KOM	



**Anode za Motore Aifo-Fiat (14x26mm)**

Anode za motore Aifo-Fiat (14x26mm).

Kod	Ref	Motor	MJ	€
5127028	Anoda	821	KOM	
5127528	Anoda s čepom	821	KOM	



ANODE

ANODE ZA BRODSKE MOTORE

**Anode za Motore Aifo-Fiat (13x26+7mm)**

Anode za motore Aifo-Fiat (13x26+7mm).

Kod	Ref	Motor	MJ	€
5127029	Anoda	828	KOM	
5127529	Anoda s čepom	828	KOM	



**Anode za Motore Aifo-Fiat (20x20mm)**

Anode za motore Aifo-Fiat (20x20mm).

Kod	Ref	Motor	MJ	€
5127031	Anoda	828	KOM	
5127531	Anoda s čepom	828	KOM	



**Anode za Motore Aifo-Fiat (13x26+8mm)**

Anode za motore Aifo-Fiat (13x26+8mm).

Kod	Ref	Motor	MJ	€
5127032	Anoda	8361	KOM	
5127532	Anoda s čepom	8361	KOM	



**Anode za Motore Caterpillar (10x55mm)**

Anode za motore Caterpillar (10x55mm).

Kod	Ref	Motor	MJ	€
5127041	Anoda	2283	KOM	
5127541	Anoda s čepom	2283	KOM	



**Anode za Motore Caterpillar (28x55mm)**

Anode za motore Caterpillar (28x55mm).

Kod	Ref	Motor	MJ	€
5127042	Anoda	2284	KOM	
5127542	Anoda s čepom	2284	KOM	

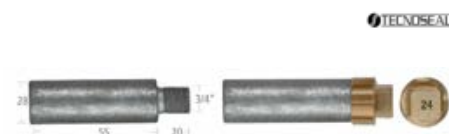

**Anode za Motore Caterpillar (22x20mm)**

Anode za motore Caterpillar (22x20mm).

Kod	Ref	Motor	MJ	€
5127043	Anoda	2016	KOM	
5127543	Anoda s čepom	2016	KOM	



**Anode za Motore Caterpillar (16x76mm)**

Anode za motore Caterpillar (16x76mm).

Kod	Ref	Motor	MJ	€
5127045	Anoda	2289	KOM	
5127545	Anoda s čepom	2289	KOM	



**Anode za Motore Caterpillar (16x41mm)**

Anode za motore Caterpillar (16x41mm).

Kod	Ref	Motor	MJ	€
5127046	Anoda	3412	KOM	
5127546	Anoda s čepom	3412	KOM	

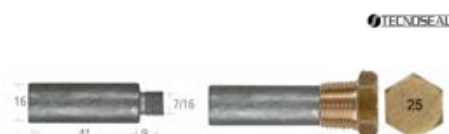

**Anode za Motore Caterpillar (12x40mm)**

Anode za motore Caterpillar (12x40mm).

Kod	Ref	Motor	MJ	€
5127047	Anoda	2280	KOM	
5127547	Anoda s čepom	2280	KOM	

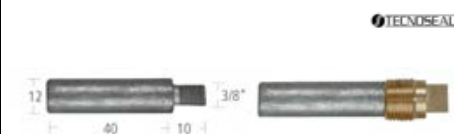

**Anode za Motore Caterpillar (12,5x38mm)**

Anode za motore Caterpillar (12,5x38mm).

Kod	Ref	Motor	MJ	€
5127048	Anoda	3126	KOM	
5127548	Anoda s čepom	3126	KOM	



**Anode za Motore Caterpillar (16x63mm)**

Anode za motore Caterpillar (16x63mm).

Kod	Ref	Motor	MJ	€
5127049	Anoda	2288	KOM	
5127549	Anoda s čepom	2288	KOM	



**Anode za Motore Caterpillar (10x38mm)**

Anode za motore Caterpillar (10x38mm).

Kod	Ref	MJ	€
5127050	Anoda	KOM	
5127550	Anoda s čepom	KOM	



**Anoda za Motore Caterpillar (14x33mm)**

Anoda za motore Caterpillar (14x33mm).

Kod	Ref	MJ	€
5127051	Anoda	KOM	



**Anode za Motore Scania**

Anode za motore Scania.

Kod	Ref	MJ	€
5127080	Anoda	KOM	
5127580	Anoda s čepom	KOM	



**Anode za Motore Boudouin**

Anode za motore Boudouin.

Kod	Ref	MJ	€
5127083	Anoda	KOM	
5127583	Anoda s čepom	KOM	



**Anoda Ovratnik Yanmar Sail-Drive**

Anoda ovratnik za motore Yanmar Sail-Drive.

Zn = Cink

Kod	Ref	Originalna šifra	MJ	€
5121005	Zn	196420-02652	KOM	

**Set Anoda Ovratnik Yanmar SD20-30-40-50-60**

Set Alumijskih anoda ovratnik u 2 sekcije s adapterskim pločama od Inoxa.

Za motore Sail-Drive Yanmar SD20/25/30/31/40/50/60.

Kod	Ref	Originalna šifra	MJ	€
5121101	Set ovratnika Al	196440-02660	KOM	
5121100	Ploča adapter Inox	196440-02690	PAR	

**Anoda za Motore Yanmar Sail-Drive**

Anoda šipka za motore Yanmar Sail-Drive.

Zn = Cink

Kod	Ref	Originalna šifra	MJ	€
5127073	Zn	27210-200550	KOM	

**Anoda za Motore Yanmar 1GM10**

Anoda šipka za motore Yanmar 1GM10.

Zn = Cink

Kod	Ref	Originalna šifra	MJ	€
5127076	Zn	27210-200200	KOM	

**Anoda za Motore Yanmar 2GM20 / 3GM30**

Anoda šipka za motore Yanmar 2GM20/3GM30.

Zn = Cink

Kod	Ref	Originalna šifra	MJ	€
5127075	Zn	27210-200300	KOM	

**Anoda za Motore Yanmar LH (Long) 6LP/6LY2/6LY**

Anoda šipka za motore Yanmar 4LH(new)/6LP/6LY2/6LY.

Zn = Cink

Kod	Ref	Originalna šifra	MJ	€
5127578	Zn	119574-18790	KOM	

**Anoda za Motore Yanmar LH (Short) 6LP/6LY2/6LY**

Anoda šipka za motore Yanmar 4LH(new)/6LP/6LY2/6LY.

Zn = Cink

Kod	Ref	Originalna šifra	MJ	€
5127577	Zn	119574-44150	KOM	

**Anoda šipka Yanmar 6CX-ETE**

Anoda šipka za motore Yanmar 6CX-ETE.

Zn = Cink

Kod	Ref	Originalna šifra	MJ	€
5127074	Zn	27210-200370	KOM	

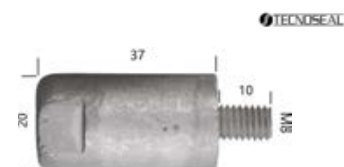
**Set Anoda za Motore Yanmar**

Set anoda šipka za motore Yanmar 6LP/6LY/4LH.

Sastoji se od: 1 x 5127578 - 4 x 5127577

Zn = Cink

Kod	Ref	Originalna šifra	MJ	€
5127575	Zn	119773-92600	KOM	



**Anoda Ovratnik Volvo 100**

Anoda ovratnik za motore Volvo Penta 100.

Zn = Cink

Al = Aluminij

Kod	Ref	Originalna šifra	MJ	€
<b>5120010</b>	Zn	875810	KOM	
<b>5120010A</b>	Al	875810	KOM	

TECNOSEAL

**Anoda Ovratnik Volvo 200**

Anoda ovratnik za motore Volvo Penta 200.

Zn = Cink

Al = Aluminij

Kod	Ref	Originalna šifra	MJ	€
<b>5120020</b>	Zn	875809	KOM	
<b>5120020A</b>	Al	875809	KOM	

TECNOSEAL

**Anoda Ovratnik Volvo 250/270**

Anoda ovratnik za motore Volvo Penta 250/270

Zn = Cink

Kod	Ref	Originalna šifra	MJ	€
<b>5120027</b>	Zn	875805	KOM	

I. POLUPROIZ

**Anoda Ovratnik Volvo 280/290**

Anoda ovratnik za motore Volvo Penta 280/290.

Zn = Cink

Kod	Ref	Originalna šifra	MJ	€
<b>5120028</b>	Zn	875815	KOM	

I. POLUPROIZ

**Anoda Ovratnik Volvo Duo Prop**

Anoda ovratnik za motore Volvo Penta Duo Prop.

Zn = Cink

Kod	Ref	Originalna šifra	MJ	€
<b>5120029</b>	Zn	852182	KOM	

I. POLUPROIZ

**Anoda Ovratnik Volvo Duo Prop**

Anoda ovratnik za motore Volvo Penta Duo Prop.

Zn = Cink

Kod	Ref	Originalna šifra	MJ	€
<b>5120030</b>	Zn	875821	KOM	

I. POLUPROIZ

**Anoda Ovratnik Volvo Sail Drive 110**

Anoda ovratnik za motore Volvo Penta Sail Drive 110.

Zn = Cink

Kod	Ref	Originalna šifra	MJ	€
<b>5120025</b>	Zn	875812	KOM	

I. POLUPROIZ

**Anoda Ovratnik Volvo Sail Drive 120**

Anoda ovratnik za motore Volvo Penta Sail Drive 120.

Zn = Cink

Kod	Ref	Originalna šifra	MJ	€
<b>5120012</b>	Zn	876286	KOM	

I. POLUPROIZ

**Anoda Ovratnik Volvo Sail Drive 130/150**

Anoda ovratnik za motore Volvo Penta Sail Drive 130S/150S.

Zn = Cink

Al = Aluminij

Kod	Ref	Originalna šifra	MJ	€
<b>5120133</b>	Zn	22651246	KOM	
<b>5120133A</b>	Al	22651246	KOM	

TECNOSEAL



**Anoda Ovratnik Volvo 3 Folding Prop**

Anoda ovratnik za motore Volvo Penta 3 Folding Prop.

Zn = Cink

Al = Aluminij

Kod	Ref	Originalna šifra	MJ	€
<b>5120132</b>	Zn	3858399	KOM	
<b>5120132A</b>	Al	3858399	KOM	



TECNOSEAL

**Anoda Šipka Volvo 250/270/280**

Anoda šipka za motore Volvo Penta 250/270/280.

Zn = Cink

Kod	Ref	Originalna šifra	MJ	€
<b>5120128</b>	Zn	832598	KOM	



I. POLIPODIO

**Duga Anoda Šipka Volvo Duo Prop**

Duga anoda šipka za motore Volvo Penta Duo Prop.

Zn = Cink

Kod	Ref	Originalna šifra	MJ	€
<b>5120129</b>	Zn	852835	KOM	



I. POLIPODIO

**Anoda Šipka Volvo Duo Prop New**

Anoda šipka za motore Volvo Penta Duo Prop.

Zn = Cink

Kod	Ref	Originalna šifra	MJ	€
<b>5120131</b>	Zn	3588768	KOM	



I. POLIPODIO

**Anoda Šipka Volvo DPX**

Anoda šipka za motore Volvo Penta DPX.

Zn = Cink

Kod	Ref	Originalna šifra	MJ	€
<b>5120130</b>	Zn	872139	KOM	



I. POLIPODIO

**Anoda Koljeno Volvo 270**

Anoda koljeno za motore Volvo Penta 270.

Zn = Cink

Kod	Ref	Originalna šifra	MJ	€
<b>5120127</b>	Zn	832934	KOM	



I. POLIPODIO

**Anoda Pločica Volvo 290 Duo Prop - DPX**

Anoda pločica za motore Volvo Penta 290 Duo Prop - DPX.

Zn = Cink

Kod	Ref	Originalna šifra	MJ	€
<b>5120135</b>	Zn	872793	KOM	



I. POLIPODIO

**Dvostruka Anoda Pločica Volvo Sail Drive 110/120**

Dvostruka anoda pločica za motore Volvo Penta Sail Drive 110/120.

Zn = Cink

Al = Aluminij

Kod	Ref	Originalna šifra	MJ	€
<b>5128000</b>	Zn	852018	PAR	
<b>5128000A</b>	Al	852018	PAR	



TECNOSEAL

**Anoda Pločica Volvo DPX**

Anoda pločica za motore Volvo Penta DPX.

Zn = Cink

Kod	Ref	Originalna šifra	MJ	€
<b>5120136</b>	Zn	876638	KOM	



TECNOSEAL



**Anoda Kocka Volvo DPX**

Anoda kocka za motore Volvo Penta DPX.

Zn = Cink

Al = Aluminij

Kod	Ref	Originalna šifra	MJ	€
<b>5128002</b>	Zn	873395	KOM	
<b>5128002A</b>	Al	873395	KOM	



TECNOSEAL

**Anoda Ploča Motora Volvo SX**

Anoda ploča za motore Volvo Penta SX.

Zn = Cink

Al = Aluminij

Kod	Ref	Originalna šifra	MJ	€
<b>5125309</b>	Zn	3855411	KOM	
<b>5125309A</b>	Al	3855411	KOM	



TECNOSEAL

**Visoka Anoda Ploča Volvo SX**

Visoka anoda ploča za motore Volvo Penta SX.

Zn = Cink

Al = Aluminij

Kod	Ref	Originalna šifra	MJ	€
<b>5125002</b>	Zn	3854130	KOM	
<b>5125002A</b>	Al	3854130	KOM	



TECNOSEAL

**Anoda Star Volvo IPS**

Anoda u obliku zvijezde za motore Volvo Penta IPS.

Zn = Cink

Kod	Ref	Originalna šifra	MJ	€
<b>5128003</b>	Zn	3599981	KOM	



E. POLJODOL

**Anoda Pločica Thrust Volvo**

Anoda pločica za Volvo Bow Thrust.

Zn = Cink

Kod	Ref	MJ	€
<b>5120110</b>	Zn	KOM	



TECNOSEAL

**Anoda Ploča Z-Noga Volvo SX 1**

Anoda ploča za Z-noge motora Volvo Penta SX-A / APS-A.

Zn = Cink

Al = Aluminij

Kod	Ref	Originalna šifra	MJ	€
<b>5120114</b>	Zn	3888817	KOM	
<b>5120114A</b>	Al	3888817	KOM	



TECNOSEAL

**Anoda Ploča Z-Noga Volvo SX 2**

Anoda ploča za Z-noge motora za Volvo Penta SX.

Zn = Cink

Al = Aluminij

Kod	Ref	Originalna šifra	MJ	€
<b>5128004</b>	Zn	3588746	KOM	
<b>5128004A</b>	Al	3588746	KOM	



TECNOSEAL

**Anoda S Rashladnik Volvo**

Tanka anoda za rashladnik Volvo Penta.

Zn = Cink

Kod	Ref	Originalna šifra	MJ	€
<b>5127023</b>	Šipka Zn	838929	KOM	
<b>5127523</b>	Šipka Zn s čepom	838928	KOM	



TECNOSEAL

**Anoda L Rashladnik Volvo**

Debela anoda za rashladnik Volvo Penta.

Zn = Cink

Kod	Ref	Originalna šifra	MJ	€
<b>5127027</b>	Šipka Zn	823661	KOM	
<b>5127527</b>	Šipka Zn s čepom	823662	KOM	



TECNOSEAL

**Anoda Ovratnik Lombardini Sail-Drive**

Anoda ovratnik za motore Lombardini Sail-Drive SLDM.

Kod	Vanjski ø mm	Unutarnji ø mm	V mm	Originalna šifra	MJ	€
<b>5121006</b>	90	42	34	1301339	KOM	
<b>5121007</b>	114	42	33	1301350	KOM	



TECNOSEAL

**Dvodjelna Anoda Ovratnik Lombardini Sail-Drive**

Dvodjelna anoda ovratnik za motore Lombardini Sail-Drive. Adapter ploča od Inoxa koristi se za postavljanje dvodjelnog ovratnika u položaju rupa jednodjelnog ovratnika.

Kod	Dim mm	V mm	Originalna šifra	MJ	€
<b>5121002</b>	121 x 82	33	9135033	KOM	
<b>5121003</b>	152 x 115	33	9135034	KOM	
<b>5121004</b>	58 x 70	30	Adapter ploča	KOM	



TECNOSEAL

**- ANODE ZA MOTORE OMC -****Anoda Kocka Cobra**

Anoda kocka za motore OMC Cobra.

Zn = Cink

Kod	Ref	Originalna šifra	MJ	€
<b>5125001</b>	Zn	984547	KOM	



TECNOSEAL

**Anoda Kocka Cobra/King Cobra**

Anoda kocka za motore OMC Cobra/King Cobra.

Zn = Cink

Al = Aluminij

Kod	Ref	Originalna šifra	MJ	€
<b>5125002</b>	Zn	3854130	KOM	
<b>5125002A</b>	Al	3854130	KOM	



TECNOSEAL

**Anoda Ovratnik Ploča Cobra**

Anoda ovratnik ploča za motore OMC Cobra.

Zn = Cink

Al = Aluminij

Kod	Ref	Originalna šifra	MJ	€
<b>5125307</b>	Zn	983494	KOM	
<b>5125307A</b>	Al	983494	KOM	



TECNOSEAL

**Anoda Ploča Cobra (1987<>1993)**

Anoda ploča za motore OMC Cobra (1987&lt;&gt;1993).

Zn = Cink

Al = Aluminij

Kod	Ref	Originalna šifra	MJ	€
<b>5125308</b>	Zn	3853818	KOM	
<b>5125308A</b>	Al	3853818	KOM	



TECNOSEAL

**Anoda Ploča Stern Drive (1978<>1985)**

Anoda ploča za motore OMC Stern Drive (1978&lt;&gt;1985).

Zn = Cink

Kod	Ref	Originalna šifra	MJ	€
<b>5125019</b>	Zn	982277/982438	KOM	



TECNOSEAL

**Anoda Šipka OMC**

Anoda šipka za Z-nogu motora OMC.

Zn = Cink

Kod	Ref	Originalna šifra	MJ	€
<b>5125012</b>	Zn	97669	KOM	



TECNOSEAL

**Anoda Kocka S Cobra**

Anoda kocka za motore OMC Cobra.

Zn = Cink

Al = Aluminij

Kod	Ref	Originalna šifra	MJ	€
<b>5125304</b>	Zn	436745	KOM	
<b>5125304A</b>	Al	436745	KOM	



TECNOSEAL

**Anoda Pločica za Nogu Alpha/Bravo**

Anoda pločica za nogu motora Mercruiser Alpha/Bravo.

Zn = Cink

Al = Aluminij

Kod	Ref	Originalna šifra	MJ	€
5123120	Zn	76214Q5	KOM	
5123120A	Al	76214Q5	KOM	

TECNOSEAL

**Anoda Pločica Z-Noga Bravo III**

Anoda pločica za Z-noge motora Mercruiser Bravo III.

Zn = Cink

Al = Aluminij

Kod	Ref	Originalna šifra	MJ	€
5123122	Zn	76214-4	KOM	
5123122A	Al	76214-4	KOM	

TECNOSEAL

**Anoda Peraja Alpha**

Anoda peraja za motore Mercruiser Alpha.

Zn = Cink

Al = Aluminij

Kod	Ref	Originalna šifra	MJ	€
5123350	Zn	31640Q4	KOM	
5123350A	Al	31640Q4	KOM	

TECNOSEAL

**Anoda Peraja Alpha (Duga)**

Duga anoda peraja za motore Mercruiser Alpha.

Zn = Cink

Kod	Ref	Originalna šifra	MJ	€
5123016	Zn	34127A1	KOM	

TECNOSEAL

**Anoda Peraja Alpha (Odrezana)**

Anoda peraja za motore Mercruiser Alpha.

Zn = Cink

Kod	Ref	Originalna šifra	MJ	€
5123012	Zn	46399	KOM	

TECNOSEAL

**Anoda Ploča Alpha/Bravo**

Anoda ploča za motore Mercruiser Alpha Gen II/Bravo.

Zn = Cink

Kod	Ref	Originalna šifra	MJ	€
5123000	Zn	821631Q1	KOM	
5123001	Zn	43994	KOM	

E. POLUPROIZVOD

**Anoda Ploča Alpha Gen II**

Anoda ploča za motore Mercruiser Alpha Gen II.

Zn = Cink

Al = Aluminij

Kod	Ref	Originalna šifra	MJ	€
5123013	Zn	821629Q1	KOM	
5123013A	Al	821629Q1	KOM	

TECNOSEAL

**Anoda Ploča Bravo (Sve)**

Anoda ploča za motore Mercruiser Bravo.

Zn = Cink

Kod	Ref	Originalna šifra	MJ	€
5123014	Zn	821630Q1	KOM	

E. POLUPROIZVOD

**Anoda Pločica (Stari Tip)**

Anoda pločica za motore Mercruiser.

Zn = Cink

Kod	Ref	Originalna šifra	MJ	€
5123010	Zn	34762A1	KOM	

TECNOSEAL



**Anoda Ovratnik Alpha (Sve)**

Anoda ovratnik za motore Mercruiser Alpha.

Zn = Cink

Kod	Ref	Originalna šifra	MJ	€
<b>5123117</b>	Zn	806189Q1	KOM	



E. POLIPODIO

**Anoda Ovratnik Alpha Gen II**

Anoda ovratnik za motore Mercruiser Alpha Gen II.

Zn = Cink

Al = Aluminij

Kod	Ref	Originalna šifra	MJ	€
<b>5123119</b>	Zn	806105Q1	KOM	
<b>5123119A</b>	Al	806105Q1	KOM	



TECNOSEAL

**Anoda Ovratnik Trim Bravo**

Anoda ovratnik trim za motore Mercruiser Bravo.

Zn = Cink

Al = Aluminij

Kod	Ref	Originalna šifra	MJ	€
<b>5123118</b>	Zn	806190Q1	KOM	
<b>5123118A</b>	Al	806190Q1	KOM	



TECNOSEAL

**Anoda Ovratnik Bravo I**

Anoda ovratnik za motore Mercruiser Bravo I.

Zn = Cink

Al = Aluminij

Kod	Ref	Originalna šifra	MJ	€
<b>5123121</b>	Zn	806188A1	KOM	
<b>5123121A</b>	Al	806188A1	KOM	



TECNOSEAL

**Anoda Matica Alpha I**

Anoda matica za motore Mercruiser Alpha I - Bravo I.

Zn = Cink

Al = Aluminij

Kod	Ref	Originalna šifra	MJ	€
<b>5123005</b>	Zn	55989Q9	KOM	
<b>5123005A</b>	Al	55989Q9	KOM	



TECNOSEAL

**Anoda Kapa Alpha III**

Anoda kapa za motore Mercruiser Bravo III.

Zn = Cink

Al = Aluminij

Kod	Ref	Originalna šifra	MJ	€
<b>5123125</b>	Zn	865182A01	KOM	
<b>5123125A</b>	Al	865182A01	KOM	



TECNOSEAL

**- ANODE ZA MOTORE MERCURY -****Anoda Peraja 15/20/25 (Novi Tip)**

Anoda peraja za motore Mercury 15/20/25 (novi tip).

Zn = Cink

Kod	Ref	Originalna šifra	MJ	€
<b>5123305</b>	Zn	98432T5	KOM	



TECNOSEAL

**Anoda Peraja 30/40 (2 Cil 2T) - 25/30/40/50 (4T)**

Anoda peraja za motore Mercury 30/40(2cil 2T) - 25/30/40/50 (4T).

Zn = Cink

Kod	Ref	Originalna šifra	MJ	€
<b>5123017</b>	Zn	822157T2	KOM	



E. POLIPODIO

**Anoda Peraja 50/60 (2T) - 40/50 EFI (4T)**

Anoda peraja za motore Mercury 50/60(2T) - 40/50 EFI (4T).

Zn = Cink

Kod	Ref	Originalna šifra	MJ	€
<b>5123018</b>	Zn	17264T2	KOM	



TECNOSEAL

**Anoda Peraja 35<>V6**

Anoda peraja za motore Mercury 35&lt;&gt;V6.

Zn = Cink

Al = Aluminij

Kod	Ref	Originalna šifra	MJ	€
<b>5123350</b>	Zn	31640Q4	KOM	
<b>5123350A</b>	Al	31640Q4	KOM	



TECNOSEAL

**Anoda Peraja V6**

Anoda peraja za motore Mercury V6.

Zn = Cink

Kod	Ref	Originalna šifra	MJ	€
<b>5128201</b>	Zn	822777Q1	KOM	



TECNOSEAL

**Anoda Pločica za Nogu 35<>V6**

Anoda pločica za nogu motora Mercury 35&lt;&gt;V6.

Zn = Cink

Al = Aluminij

Kod	Ref	Originalna šifra	MJ	€
<b>5123120</b>	Zn	76214Q5	KOM	
<b>5123120A</b>	Al	76214Q5	KOM	



TECNOSEAL

**Anoda Peraja 18/25 (Stari Tip)**

Anoda peraja za motore Mercury 18/25 (stari tip).

Zn = Cink

Kod	Ref	Originalna šifra	MJ	€
<b>5123304</b>	Zn	94286T	KOM	



TECNOSEAL

**Anoda Ploča 20 (Stari Tip 200) - 40 (Stari Tip 400)**

Anoda ploča za motore Mercury 20 (stari tip 200) - 40 (stari tip 400).

Zn = Cink

Kod	Ref	Originalna šifra	MJ	€
<b>5123303</b>	Zn	47820A1	KOM	



TECNOSEAL

**Anoda Peraja 40XR**

Anoda peraja za motore Mercury 40XR (Tohatsu).

Zn = Cink

Kod	Ref	Originalna šifra	MJ	€
<b>5124505</b>	Zn	853762	KOM	



TECNOSEAL

**Anoda Šipka 30/40 (2 Cil) - 40/50 (4T)**

Anoda šipka za motore 30/40 (2Cil) - 40/50 (4T).

Zn = Cink

Kod	Ref	Originalna šifra	MJ	€
<b>5123319</b>	Zn	825271 1	KOM	



I. POLUPOLIO

**Anoda Šipka Trim 30<>125 - V6 - Optimax - Verado**

Anoda šipka trim za motore Mercury 30&lt;&gt;125 - svi V6 - Optimax - Verado.

Zn = Cink

Kod	Ref	Originalna šifra	MJ	€
<b>5123320</b>	Zn	818298Q1	KOM	



I. POLUPOLIO

**Anoda Ploča 150<>250**

Anoda ploča za motore Mercury 150&lt;&gt;250.

Zn = Cink

Kod	Ref	Originalna šifra	MJ	€
<b>5123323</b>	Zn	89949A1	KOM	



TECNOSEAL

**Anoda Šipka Trim 45 (4 Cil) Super America**

Anoda šipka trim za motore Mercury 45 Super America.

Zn = Cink

Kod	Ref	Originalna šifra	MJ	€
5123325	Zn	71320A3	KOM	

TECNOSEAL

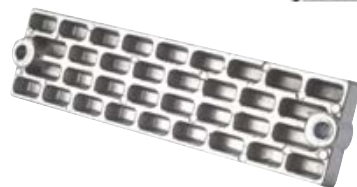
**Anoda Šipka Trim 40XR (Tohatsu)**

Anoda šipka za motore Mercury 40XR (Tohatsu).

Zn = Cink

Al = Aluminij

Kod	Ref	Originalna šifra	MJ	€
5124514	Zn	823912002	KOM	
5124514A	Al	823912002	KOM	

TECNOSEAL

**Anoda Pločica 6<>15 (2T) - 9.9<>15 (4T)**

Anoda pločica za motore Mercury 6&lt;&gt;15 (2T) - 9.9&lt;&gt;15 (4T).

Zn = Cink

Kod	Ref	Originalna šifra	MJ	€
5128203	Zn	42121A2	KOM	

TECNOSEAL

**Anoda Pločica 4 - 9.9 (4T)**

Anoda pločica za motore Mercury 4 - 9.9(4T).

Zn = Cink

Kod	Ref	Originalna šifra	MJ	€
5128204	Zn	875208	KOM	

TECNOSEAL

**Kardanska Anoda Pločica 30<>300 - Optimax - Verado**

Kardanska anoda pločica za motore Mercury 30&lt;&gt;300 - Optimax - Verado.

Zn = Cink

Kod	Ref	Originalna šifra	MJ	€
5123310	Zn	826134Q	KOM	

L. POLUPOKO

**Anoda Prsten 2.5-3.3-4-5**

Anoda prsten za motore Mercury 2.5-3.3-4-5.

Zn = Cink - Al = Aluminij

Kod	Ref	Originalna šifra	MJ	€
5123311	Zn	823913	KOM	
5123312	Zn	823912	KOM	
5123311A	Al	823913	KOM	
5123312A	Al	823912	KOM	

TECNOSEAL

**Anoda Šipka za Motore 25/30/40/50 (4T)**

Anoda šipka za motore Mercury 25/30/40/50 (4T).

Zn = Cink

Kod	Ref	Originalna šifra	MJ	€
5128202	Zn	826887M	KOM	

TECNOSEAL

**Anoda Pločica Trim S Verado 200-300**

Anoda pločica trim za motore Mercury Verado 200&lt;&gt;300.

Zn = Cink

Al = Aluminij

Kod	Ref	Originalna šifra	MJ	€
5128212	Zn	893404	KOM	
5128212A	Al	893404	KOM	

TECNOSEAL

**Anoda Pločica Trim L Verado 200-300**

Anoda pločica trim za motore Mercury Verado 200&lt;&gt;300.

Zn = Cink

Al = Aluminij

Kod	Ref	Originalna šifra	MJ	€
5128214	Zn	880653	KOM	
5128214A	Al	880653	KOM	

TECNOSEAL



**Anoda Peraja M25E/40C (2V)**

Anoda peraja za motore Tohatsu M25E/40C (2V).

Zn = Cink

Kod	Ref	Originalna šifra	MJ	€
<b>5124502</b>	Zn	348-60217-0	KOM	



TECNOSEAL

**Anoda Peraja M25C2/25D/40D/50D (2V)**

Anoda peraja za motore Tohatsu M25C2/25D/40D/50D(2V).

Zn = Cink

Kod	Ref	Originalna šifra	MJ	€
<b>5124505</b>	Zn	3C8-60217-0	KOM	



TECNOSEAL

**Anoda Peraja M60B<>140A (2V)**

Anoda peraja za motore Tohatsu M60B&lt;&gt;140A (2V).

Zn = Cink

Kod	Ref	Originalna šifra	MJ	€
<b>5124507</b>	Zn	3B7-60217-0	KOM	



TECNOSEAL

**Anoda Peraja MFS 8<>20 (4V)**

Anoda peraja za motore Tohatsu MFS 8&lt;&gt;20 (4V).

Zn = Cink

Al = Aluminij

Kod	Ref	Originalna šifra	MJ	€
<b>5124516</b>	Zn	3V1202170	KOM	
<b>5124516A</b>	Al	3V1202170	KOM	



TECNOSEAL

**Anoda Pločica za Nogu M9.9A/15A/18E (2V)**

Anoda pločica za nogu motora Tohatsu M9.9A/15A/18E (2V).

Zn = Cink

Kod	Ref	Originalna šifra	MJ	€
<b>5124501</b>	Zn	3M2-60218-1	KOM	



TECNOSEAL

**Anoda Šipka M25D<>140A (2V)**

Anoda šipka za motore Tohatsu M25D&lt;&gt;140A (2V).

Zn = Cink

Al = Aluminij

Kod	Ref	Originalna šifra	MJ	€
<b>5124514</b>	Zn	3C7-60218-1	KOM	
<b>5124514A</b>	Al	3C7-60218-1	KOM	



TECNOSEAL

**Anoda Kocka M9.9B<>140A (2V)**

Anoda kocka za motore Tohatsu M9.9B&lt;&gt;140A (2V).

Zn = Cink

Kod	Ref	Originalna šifra	MJ	€
<b>5124504</b>	Zn	3B7-60218-0	KOM	



TECNOSEAL

**Anoda Prsten M5B (2T)**

Anoda prsten za motore Tohatsu M5B (2T).

Zn = Cink

Al = Aluminij

Kod	Ref	Originalna šifra	MJ	€
<b>5124510</b>	Zn	369-60218-1	KOM	
<b>5124510A</b>	Al	369-60218-1	KOM	



TECNOSEAL

**Anoda Prsten M2.5A<>50D (2V)**

Anoda prsten za motore Tohatsu M2.5A&lt;&gt;50D (2V).

Zn = Cink

Al = Aluminij

Kod	Ref	Originalna šifra	MJ	€
<b>5124512</b>	Zn	338-60218-2	KOM	
<b>5124512A</b>	Al	338-60218-2	KOM	



TECNOSEAL

**Anoda Peraja 20/25/30/40/50**

Anoda peraja za motore Yamaha 20C/D-25J/Q/N-30D-40H/V/Y/X-50H/D.

Zn = Cink

Kod	Ref	Originalna šifra	MJ	€
<b>5126003</b>	Zn	664-45371-01	KOM	



TECNOSEAL

**Anoda Peraja F25/30/40/50/60**

Anoda peraja za motore Yamaha FT25F/B-F30A/B-F40A/B/C/D/F-F50A/F-FT50C-F60A/C.

Zn = Cink

Al = Aluminij

Kod	Ref	Originalna šifra	MJ	€
<b>5126004</b>	Zn	67C-45371-00	KOM	
<b>5126004A</b>	Al	67C-45371-00	KOM	



TECNOSEAL

**Anoda Peraja 50/60/70/75/80/85/90-F40/50**

Anoda peraja za motore Yamaha 50G-60F-70B-75A-80A-85A-90A-F40A-F50A/B-Pro75/90.

Zn = Cink

Al = Aluminij

Kod	Ref	Originalna šifra	MJ	€
<b>5126006</b>	Zn	688-45371-02	KOM	
<b>5126006A</b>	Al	688-45371-02	KOM	



TECNOSEAL

**Anoda Peraja F80/100**

Anoda peraja za motore Yamaha F80-F100.

Zn = Cink

Kod	Ref	Originalna šifra	MJ	€
<b>5128306</b>	Zn	67F-45371-00	KOM	



I. POLIPODIO

**Anoda Peraja 100/115/130-F115**

Anoda peraja za motore Yamaha 100A-115B/C-130B-F115A.

Zn = Cink

Al = Aluminij

Kod	Ref	Originalna šifra	MJ	€
<b>5126022</b>	Zn	6E5-45371-01	KOM	
<b>5126022A</b>	Al	6E5-45371-01	KOM	



TECNOSEAL

**Anoda Peraja 150/175/200/225-F150**

Anoda peraja za motore Yamaha 150C/F-F150A-175B/D-200B/F/G-225B/D.

Zn = Cink

Al = Aluminij

Kod	Ref	Originalna šifra	MJ	€
<b>5126024</b>	Zn	6J9-45371-01	KOM	
<b>5126024A</b>	Al	6J9-45371-01	KOM	



TECNOSEAL

**Anoda Peraja L150/175/200/225-FL150**

Anoda peraja za motore Yamaha L150C/F-FL150A-L175B/D-L200B/F/G-L225B/D.

Zn = Cink

Al = Aluminij

Kod	Ref	Originalna šifra	MJ	€
<b>5126023</b>	Zn	6K1-45371-02	KOM	
<b>5126023A</b>	Al	6K1-45371-02	KOM	



TECNOSEAL

**Anoda Peraja F200/225/250/300-250A/B**

Anoda peraja za motore Yamaha F200-F225-F250-F300-250A/B.

Zn = Cink

Al = Aluminij

Kod	Ref	Originalna šifra	MJ	€
<b>5128302</b>	Zn	61A-45371-00	KOM	
<b>5128302A</b>	Al	61A-45371-00	KOM	



TECNOSEAL

**Anoda Ploča za Nogu 2B/3A/4A/B/5C-F4A**

Anoda ploča za nogu motora Yamaha 2B/3A/4A/B/5C-F4A.

Zn = Cink

Kod	Ref	Originalna šifra	MJ	€
<b>5126117</b>	Zn	6L5-45251-01	KOM	



I. POLIPODIO



**Anoda Ploča za Nogu 6C/8C**

Anoda ploča za nogu motora Yamaha 6C/8C.

Zn = Cink

Kod	Ref	Originalna šifra	MJ	€
<b>5126118</b>	Zn	6G1-45251-02	KOM	

TECNOSEAL

**Anoda Ploča za Nogu 9.9F/15-FT8/9.9-F9.9/15/20/25-25B-30G**

Anoda ploča za nogu motora Yamaha 9.9F/15F(98&gt;09)-FT8D-FT9.9D/G-F9.9C-F15A-F20A-F25A-25B/V-30G.

Zn = Cink

Kod	Ref	Originalna šifra	MJ	€
<b>5128303</b>	Zn	61N4525101	KOM	

I. POLUPROIZ

**Anoda Šipka 25Q-40/50/60/70/75/80/85/90-F80/100**

Anoda šipka za motore Yamaha 50G-60F-70B-75C-80A-85A-90A-F80A/B-F100A/D.

Zn = Cink

Kod	Ref	Originalna šifra	MJ	€
<b>5126115</b>	Zn	6H1-45251-02	KOM	

I. POLUPROIZ

**Anoda Šipka 25Q-40/50/60/70/80/90 (Stari Tip)**

Anoda šipka za motore Yamaha 25Q-40H-50G-60F-70B-80A-90A.

Zn = Cink

Kod	Ref	Originalna šifra	MJ	€
<b>5126016</b>	Zn	6H1-45251-01	KOM	

I. POLUPROIZ

**Anoda Šipka 100/115/130/150/175/200-F115/150/200/225/250/300/350**

Anoda šipka za motore Yamaha: 100A-115B/C-130B-150C/F-175B/D-200F/G-F115A-F150A-F200C-F225B-F250A/D -F300A-F350A.

Zn = Cink

Al = Aluminij

Kod	Ref	Originalna šifra	MJ	€
<b>5126015</b>	Zn	6G5-45251-02	KOM	
<b>5126015A</b>	Al	6G5-45251-02	KOM	

TECNOSEAL

**Anoda Pločica FT8/9.9/25/50-F15/20/25/30/40/50/60/70**

Anoda pločica za motore Yamaha: FT8/9.9G-FT25F/B-FT50G-F15C-F20A/B-F25D-F30A/B-F40D/F/G-F50F-F60A/C-F70A- 40X/V-50H.

Zn = Cink

Kod	Ref	Originalna šifra	MJ	€
<b>5128301</b>	Zn	65W-45251-00	KOM	

I. POLUPROIZ

**Anoda Kocka F40/50-40V-50H**

Anoda kocka za motore Yamaha F40A/F50A-40V-50H.

Zn = Cink

Al = Aluminij

Kod	Ref	Originalna šifra	MJ	€
<b>5128304</b>	Zn	63D-45251-10	KOM	
<b>5128304A</b>	Al	63D-45251-10	KOM	

TECNOSEAL

**Anoda Kocka 115A<>220A (Stari Tip)**

Anoda kocka za motore Yamaha 115A&lt;&gt;220A stari tipo.

Zn = Cink

Al = Aluminij

Kod	Ref	Originalna šifra	MJ	€
<b>5126105</b>	Zn	6E5-45251-00	KOM	
<b>5126105A</b>	Al	6E5-45251-00	KOM	

TECNOSEAL

**Anoda za Motore 80<>100**

Cink anoda za motore Yamaha 80&lt;&gt;100.

Zn = Cink

Kod	Ref	Originalna šifra	MJ	€
<b>5128305</b>	Zn	67F-11325-00	KOM	

TECNOSEAL



**Anoda Peraja 8<>15**

Anoda peraja za motore Honda 8&lt;&gt;15 HP.

Zn = Cink

Al = Aluminij

Kod	Ref	Originalna šifra	MJ	€
<b>5124807</b>	Zn	Nema ref	KOM	
<b>5124807A</b>	Al	Nema ref	KOM	

**Anoda Peraja 25<>50**

Anoda peraja za motore Honda 25&lt;&gt;50.

Zn = Cink

Al = Aluminij

Kod	Ref	Originalna šifra	MJ	€
<b>5124808</b>	Zn	41107-ZV5000	KOM	
<b>5124808A</b>	Al	41107-ZV5000	KOM	

**Anoda Šipka 35<>50**

Anoda šipka za motore Honda 35&lt;&gt;50.

Zn = Cink

Al = Aluminij

Kod	Ref	Originalna šifra	MJ	€
<b>5124812</b>	Zn	06411-ZV5000	KOM	
<b>5124812A</b>	Al	06411-ZV5000	KOM	

**Anoda Šipka 75<>130**

Anoda šipka za motore Honda 75&lt;&gt;130.

Zn = Cink

Al = Aluminij

Kod	Ref	Originalna šifra	MJ	€
<b>5124814</b>	Zn	41106-ZW-000	KOM	
<b>5124814A</b>	Al	41106-ZW-000	KOM	

**Anoda Pločica 2<>15**

Anoda pločica za motore Honda 2&lt;&gt;15.

Zn = Cink

Al = Aluminij

Kod	Ref	Originalna šifra	MJ	€
<b>5124806</b>	Zn	41106-ZV4-650	KOM	
<b>5124806A</b>	Al	41106-ZV4-650	KOM	

**Anoda Pločica 75<>130**

Anoda pločica za motore Honda 75&lt;&gt;130 i 75&lt;&gt;225.

Zn = Cink

Kod	Ref	Originalna šifra	MJ	€
<b>5123310</b>	Zn	41109-ZW-1003	KOM	
<b>5124805</b>	Zn	41109-ZWT-B00	KOM	

**Anoda Pločica 8<>15**

Anoda pločica za motore Honda 8&lt;&gt;15 HP.

Zn = Cink

Al = Aluminij

Kod	Ref	Dim mm	Originalna šifra	MJ	€
<b>5124803</b>	Zn	32 x 28	Nema	KOM	
<b>5124803A</b>	Al	32 x 28	Nema	KOM	

**Anoda Prsten 8**

Anoda prsten za motore Honda 8.

Zn = Cink

Al = Aluminij

Kod	Ref	Originalna šifra	MJ	€
<b>5124801</b>	Zn	Nema	KOM	
<b>5124801A</b>	Al	Nema	KOM	

**Visoka Anoda Prsten**

Visoka anoda prsten za motore Honda.

Zn = Cink

Al = Aluminij

Kod	Ref	ø mm	V mm	Originalna šifra	MJ	€
<b>5124802</b>	Zn	24	14	Nema	KOM	
<b>5124802A</b>	Al	24	14	Nema	KOM	



**Anoda Pločica 2<>150**

Anoda pločica za motore Johnson/Evinrude 2&lt;&gt;150.

Zn = Cink

Al = Aluminij

Kod	Ref	Originalna šifra	MJ	€
<b>5125301</b>	Zn	327606	KOM	
<b>5125301A</b>	Al	327606	KOM	

TECNOSEAL

**Anoda Pločica 9.9/15 (1993>)**

Anoda pločica za motore Johnson/Evinrude 9.9/15 (1993&gt;).

Zn = Cink

Kod	Ref	Originalna šifra	MJ	€
<b>5125315</b>	Zn	338635	KOM	

TECNOSEAL

**Anoda Pločica 20<>35**

Anoda pločica za motore Johnson/Evinrude 20&lt;&gt;35.

Zn = Cink

Kod	Ref	Originalna šifra	MJ	€
<b>5125310</b>	Zn	434029	PAR	

TECNOSEAL

**Anoda Pločica 40<>150**

Anoda pločica za motore Johnson/Evinrude 40&lt;&gt;150.

Zn = Cink

Al = Aluminij

Kod	Ref	Originalna šifra	MJ	€
<b>5125311</b>	Zn	431708	KOM	
<b>5125311A</b>	Al	431708	KOM	

TECNOSEAL

**Anoda Kocka 4<>7.5-8**

Anoda kocka za motore Johnson/Evinrude 4&lt;&gt;7.5-8.

Zn = Cink

Kod	Ref	Originalna šifra	MJ	€
<b>5125305</b>	Zn	432397	KOM	

TECNOSEAL

**Anoda Kocka 3 Cil<>V8**

Anoda kocka za motore Johnson/Evinrude 3 cil&lt;&gt;V8.

Zn = Cink

Al = Aluminij

Kod	Ref	Originalna šifra	MJ	€
<b>5125314</b>	Zn	433458	KOM	
<b>5125314A</b>	Al	433458	KOM	

TECNOSEAL

**Anoda Kocka V4/V6**

Anoda kocka za motore Johnson/Evinrude V4/V6.

Zn = Cink

Kod	Ref	Originalna šifra	MJ	€
<b>5125306</b>	Zn	393023/436745	KOM	

I. POLUPOLIO

**Anoda Ovratnik 50-60-737**

Anoda ovratnik za motore Johnson/Evinrude 40-50-60-737.

Zn = Cink

Kod	Ref	Originalna šifra	MJ	€
<b>5125337</b>	Zn	398873	KOM	

I. POLUPOLIO

**Anoda Pola Ovratnika 35<>75 (Stari Tip)**

Anoda polu-ovratnik za motore Johnson/Evinrude 35&lt;&gt;75 stari tip.

Zn = Cink

Al = Aluminij

Kod	Ref	Originalna šifra	MJ	€
<b>5125303</b>	Zn	392462	KOM	
<b>5125303A</b>	Al	392462	KOM	

TECNOSEAL



**Anoda Pola Ovratnika V4/V6 (Stari Tip)**

Anoda polu-ovratnik za motore Johnson/Evinrude V4/V6 stari tip.

Zn = Cink

Kod	Ref	Originalna šifra	MJ	€
5125302	Zn	392160	KOM	



TECNOSEAL

**Anoda Šipka 60<>300**

Anoda šipka za motore Johnson/Evinrude 60&lt;&gt;300.

Zn = Cink

Al = Aluminij

Kod	Ref	Originalna šifra	MJ	€
5125013	Zn	5007089	KOM	
5125013A	Al	5007089	KOM	



TECNOSEAL

**Anoda Šipka 40<>200 4T**

Anoda šipka za motore Johnson/Evinrude 40&lt;&gt;200 4T.

Zn = Cink

Al = Aluminij

Kod	Ref	Originalna šifra	MJ	€
5124514	Zn	5030907	KOM	
5124514A	Al	5030907	KOM	



TECNOSEAL

**Anoda Šipka OMC-P (Stari Tip)**

Anoda šipka za motore Johnson/Evinrude OMC-P stari tip.

Zn = Cink

Kod	Ref	Originalna šifra	MJ	€
5125012	Zn	97669	KOM	



TECNOSEAL

**- ANODE ZA MOTORE SUZUKI -****Anoda Pločica za Nogu DT9.9/15 (2V)**

Anoda pločica za nogu motora Suzuki DT9.9/15 (2V).

Zn = Cink

Kod	Ref	Originalna šifra	MJ	€
5124006	Zn	53321-93900	KOM	



TECNOSEAL

**Anoda Peraja DT20/25/30 (2V)**

Anoda peraja za motore Suzuki DT20/25/30 (2V).

Zn = Cink

Kod	Ref	Originalna šifra	MJ	€
5124025	Zn	55125-96310	KOM	



I. POLIPOGGIO

**Anoda Peraja DT55/65 (2V) (Stari Tip)**

Anoda peraja za motore Suzuki DT55/65 (2V) stari tip.

Zn = Cink

Kod	Ref	Originalna šifra	MJ	€
5124001	Zn	55125-95301	KOM	



TECNOSEAL

**Anoda Peraja DT75<>85 (2V)**

Anoda peraja za motore Suzuki DT75&lt;&gt;85 (2V).

Zn = Cink

Al = Aluminij

Kod	Ref	Originalna šifra	MJ	€
5124007	Zn	55125-94400	KOM	
5124007A	Al	55125-94400	KOM	



TECNOSEAL

**Anoda Peraja DT55/65 (2V) - DF40/50 (4V)**

Anoda peraja za motore Suzuki DT55/65 (2V) - DF40/50 (4V).

Zn = Cink

Kod	Ref	Originalna šifra	MJ	€
5124009	Zn	55125-95500	KOM	



I. POLIPOGGIO

**Anoda Peraja DT115/140 (2V)**

Anoda peraja za motore Suzuki DT115/140 (2V).

Zn = Cink

Kod	Ref	Originalna šifra	MJ	€
<b>5124014</b>	Zn	55125-94502	KOM	



E. POLUPRODIO

**Anoda Prsten DT4/5/6/8 (2T)**

Anoda prsten za motore Suzuki DT4/5/6/8 (2T).

Zn = Cink

Al = Aluminij

Kod	Ref	Originalna šifra	MJ	€
<b>5124012</b>	Zn	11130-94600	KOM	
<b>5124012A</b>	Al	11130-94600	KOM	



TECHNOSEAL

**Anoda Kocka DT4/5(2T)**

Anoda kocka za motore Suzuki DT4/5(2T).

Zn = Cink

Al = Aluminij

Kod	Ref	Originalna šifra	MJ	€
<b>5124002</b>	Zn	55320-98600	KOM	
<b>5124002A</b>	Al	55320-98600	KOM	



TECHNOSEAL

**Anoda Pločica 25<>115**

Anoda pločica za motore Suzuki 25&lt;&gt;115.

Zn = Cink

Al = Aluminij

Kod	Ref	Originalna šifra	MJ	€
<b>5124004</b>	Zn	55320-95310	KOM	
<b>5124004A</b>	Al	55320-95310	KOM	



TECHNOSEAL

**Anoda Kocka**

Anoda pločica za motore Suzuki.

Zn = Cink

Al = Aluminij

Kod	Ref	Originalna šifra	MJ	€
<b>5129001</b>	Zn	41810-87D00	KOM	
<b>5129001A</b>	Al	41810-87D00	KOM	



TECHNOSEAL

**Anoda Pločica 9.5<>15**

Anoda pločica za motore Suzuki 9.9&lt;&gt;15.

Zn = Cink

Kod	Ref	Originalna šifra	MJ	€
<b>5129002</b>	Zn	41811-98500-000	KOM	



TECHNOSEAL

**Anoda Pločica DT2.2/4/5/6/8 (2V)**

Anoda pločica za motore Suzuki DT2.2/4/5/6/8 (2V).

Zn = Cink

Al = Aluminij

Kod	Ref	Originalna šifra	MJ	€
<b>5124008</b>	Zn	55321-93910	KOM	
<b>5124008A</b>	Al	55321-93910	KOM	



TECHNOSEAL

**Anoda Pločica DF90/115/140**

Anoda pločica za motore Suzuki DF90/115/140.

Zn = Cink

Al = Aluminij

Kod	Ref	Originalna šifra	MJ	€
<b>5124020</b>	Zn	55321-90J01	KOM	
<b>5124020A</b>	Al	55321-90J01	KOM	



TECHNOSEAL

**Anoda Šipka 40<>300**

Anoda šipka za motore Suzuki 40&lt;&gt;300.

Zn = Cink

Al = Aluminij

Kod	Ref	Originalna šifra	MJ	€
<b>5124514</b>	Zn	55320-94900-000	KOM	
<b>5124514A</b>	Al	55320-94900-000	KOM	



TECHNOSEAL

**Dvodjelne Aluminijske Anode Kugle za Osovine Propelera**

Dvodjelne anode kugle Martyr od Aluminijske legure M2 za osovine propelera.

- Štite 50% duže od tradicionalnih cinkovih anoda
- Njihova je težina 50% manja od tradicionalnih cinkovih anoda

Kod	Za osovine $\varnothing$ mm	MJ	€
5151025	25	KOM	
5151030	30	KOM	
5151035	35	KOM	
5151038	38	KOM	
5151040	40	KOM	
5151045	45	KOM	
5151050	50	KOM	
5151060	60	KOM	
5151070	70	KOM	
5151075	75	KOM	
5151080	80	KOM	
5151055	55	KOM	
5151065	65	KOM	

**Dvodjelne Aluminijske Anode Kugle za Osovine Propelera u Inčima**

Dvodjelne anode kugle Martyr od Aluminijske legure M2 za osovine propelera.

- Štite 50% duže od tradicionalnih cinkovih anoda
- Njihova je težina 50% manja od tradicionalnih cinkovih anoda

Kod	Za osovine $\varnothing$ Za osovine $\varnothing$ mm	MJ	€
5151022	7/8"	22,2	KOM
5151026	1"	25,4	KOM
5151028	1" 1/8	28,6	KOM
5151031	1" 1/4	31,7	KOM
5151044	1" 3/4	44,4	KOM
5151051	2"	50,8	KOM
5151057	2" 1/4	57,1	KOM
5151063	2" 1/2	63,5	KOM
5151076	3"	76,2	KOM
5151089	3" 1/2	88,9	KOM

**Aluminijske Anode Kape**

Anode kape Martyr od Aluminijske legure M2 sa stožastim umetkom.

- Štite 50% duže od tradicionalnih cinkovih anoda
- Njihova je težina 50% manja od tradicionalnih cinkovih anoda

Kod	Za osovine $\varnothing$ mm	Dim mm	MJ	€
5111625	25	$\varnothing$ 33 x V39	KOM	
5111630	30	$\varnothing$ 44 x V52	KOM	
5111635	35	$\varnothing$ 44 x V52	KOM	
5111640	40	$\varnothing$ 50 x V65	KOM	
5111645	45	$\varnothing$ 59 x V74	KOM	
5111650	50	$\varnothing$ 71 x V84	KOM	
5111660	60	$\varnothing$ 81 x V96	KOM	
5111662	100	$\varnothing$ 99 x V100	KOM	

**Aluminijske Anode Kape Hex**

Anode kape Martyr od Aluminijske legure M2 sa šesterokutnim stožastim umetkom.

- Štite 50% duže od tradicionalnih cinkovih anoda
- Njihova je težina 50% manja od tradicionalnih cinkovih anoda

Kod	Za osovine $\varnothing$ mm	Dim mm	MJ	€
5111725	25	$\varnothing$ 33 x V40	KOM	
5111730	30	$\varnothing$ 42 x V53	KOM	
5111735	35	$\varnothing$ 46 x V62	KOM	
5111740	40	$\varnothing$ 52 x V67	KOM	
5111745	45	$\varnothing$ 61 x V76	KOM	
5111750	50	$\varnothing$ 72 x V83	KOM	
5111760	60	$\varnothing$ 83 x V98	KOM	

**Aluminijske Anode Kape Flexofold**

Anode kape Martyr od Aluminijske legure M2 tipa Flexofold.

- Štite 50% duže od tradicionalnih cinkovih anoda
- Njihova je težina 50% manja od tradicionalnih cinkovih anoda

Kod	Dim mm	Težina Kg	MJ	€
5111300	$\varnothing$ 67 x V38	0,19	KOM	

**Aluminijske Anode Kape Max Prop**

Anode kape Martyr od Aluminijske legure M2 tipa Max Prop.

- Štite 50% duže od tradicionalnih cinkovih anoda
- Njihova je težina 50% manja od tradicionalnih cinkovih anoda

Kod	Dim mm	Težina Kg	MJ	€
5111320	$\varnothing$ 65 x V40	0,11	KOM	
5111321	$\varnothing$ 72 x V45	0,13	KOM	
5111322	$\varnothing$ 85 x V65	0,33	KOM	

**Aluminijske Anode Prirubnice za Kormilo i Trup**

Anode prirubnice Martyr od Aluminijske legure M2 za kormilo/trup.

- Štite 50% duže od tradicionalnih cinkovih anoda
- Njihova je težina 50% manja od tradicionalnih cinkovih anoda

Kod	$\varnothing$ mm	Težina Kg	MJ	€
5111005	50	0,03	KOM	
5111007	70	0,06	KOM	
5111009	90	0,15	KOM	
5111011	110	0,23	KOM	
5111012	125	0,34	KOM	
5111014	140	0,52	KOM	

**Aluminijske Anode Ploče za Trup**

Anode ploče Martyr od Aluminijske legure M2 za trup.

- Štite 50% duže od tradicionalnih cinkovih anoda
- Njihova je težina 50% manja od tradicionalnih cinkovih anoda

Kod	Dim mm	Razmak rupa mm	MJ	€
5111110	50 x 100 x V10	50	KOM	
5111115	50 x 130 x V18	77	KOM	
5111113	60 x 150 x V25	80	KOM	



**Anode Martyr za Vanbrodske Motore Yamaha**

Anode Martyr (originalni tip Yamaha) od Aluminijske legure M2 za vanbrodske motore.

- Štite 50% duže od tradicionalnih cinkovih anoda
- Njihova je težina 50% manja od tradicionalnih cinkovih anoda

Martyr

Kod	Ref	Dim mm	Motor	Originalna šifra	MJ	€
5170100	Pločica za nogu	80 x 60	9.9F/15F (98>09)-FT8D-FT9.9D/G-F9.9C-F15A-F20A-F25A-25B/V-30G	61N4525101	KOM	
5170101	Peraja	D95 x V53	20C/D-25J/Q/N-30D-40H/V/Y/X-50H/D-F40A-F50A-FT50B	6644537101	KOM	
5170102	Peraja	D90 x V73	50G-60F-70B-75A-80A-85A-90A-F40A-F50A/B-Pro75/90	6884537102	KOM	
5170103	Peraja	D91 x V74	100A-115B/C-130B-F115A	6E54537101	KOM	
5170104	Peraja	D100 x V100	F200-F225-F250-F300-250A/B	61A4537100	KOM	
5170105	Peraja	D100 x V88	225G-F225C-Z250F	69L4537100	KOM	
5170106	Peraja	D100 x V53	150C/F-F150A-175B/D-200B/F/G-225B/D	6194537101	KOM	
5170107	Peraja	D100 x V53	L150C/F-FL150A-L175B/D-L200B/F/G-L225B/D	6K14537102	KOM	
5170120	Šipka u obliku mosta	203x46xV50	100A-115B/C-130B-150C/F-175B/D-200F/G-F115A-F150A-F200C-F225B-F250A/D-F300A-F350A	6G54525101	KOM	
5170121	Šipka	200x36xV17	50G-60F-70B-75C-80A-85A-90A-F80A/B-F100A/D	6H14525102	KOM	
5170125	Pločica s 2 otvora M6	62x24xV12	FT8/9.9G/25F/B/50G-F15C/20A/B/25D/30A/B/40D/F/G/50F/60A/C/70A-40X/V-50H	65W4525100	KOM	
5170127	Šipka	D17 x 50	F20A-F25A-F30B-F40A/B/D-F50A-F60C-F70A	62Y1132500	KOM	

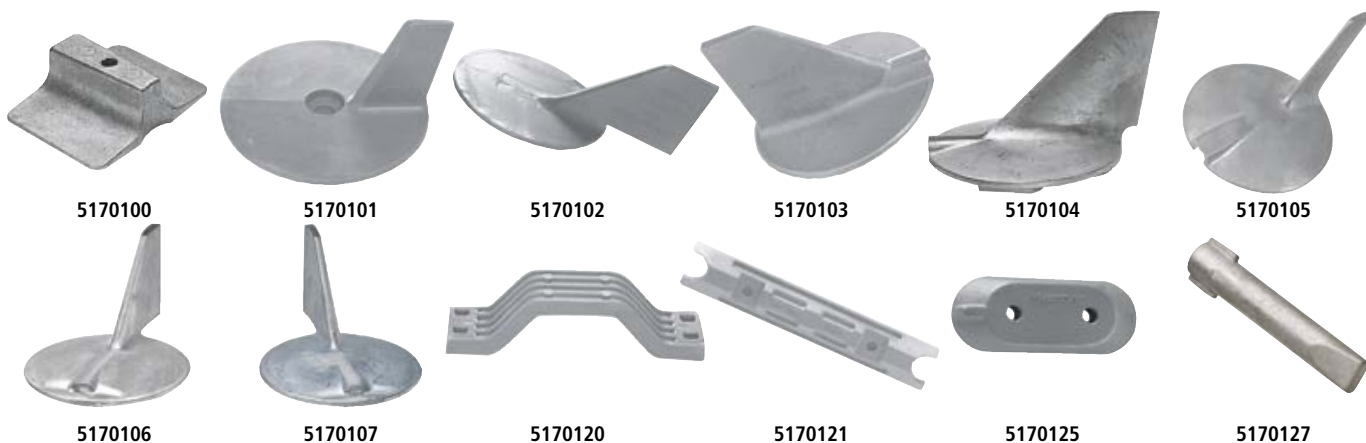
**Anode Martyr za Vanbrodske Motore Johnson/Evinrude**

Anode Martyr od Aluminijske legure M2 za vanbrodske motore Johnson/Evinrude.

- Štite 50% duže od tradicionalnih cinkovih anoda
- Njihova je težina 50% manja od tradicionalnih cinkovih anoda

Martyr

Kod	Ref	Dim mm	Motor	Originalna šifra	MJ	€
5170201	Kocka za nogu	40 x 40 x V25	50<>140	436745	KOM	
5170202	Pločica s 2 otvora	61 x 22 x V12	2<>150	327606	KOM	
5170203	Oblikovana kocka za nogu	33 x 30 x V38	4<>7.5-8	432397	KOM	
5170205	Šipka	170 x 34 x V22	60<>300	5007089	KOM	
5170206	Šipka + (Suzuki-Tohatsu)	195 x 40 x V15	40<>200 4V	5030907	KOM	
5170204	Pločica osovine propelera	76 x 50 x V23	70<>120	431708	KOM	
5170208	Podloška + (Suzuki)	D19 x V9	2.5<>200 4V	5031705	KOM	
5170209	Ovratnik	D50 x V28	40-50-60-737	398873	KOM	
5170210	Polu-ovratnik	100 x 62 x V30	35<>75	392462	KOM	



**Anode Martyr za Vanbrodske Motore Mercury**

Anode Martyr od Aluminijske legure M2 za vanbrodske motore Mercury.

- Štite 50% duže od tradicionalnih cinkovih anoda
- Njihova je težina 50% manja od tradicionalnih cinkovih anoda

Martyr

Kod	Ref	Dim mm	Motor	Originalna šifra	MJ	€
5170001	Pločica za nogu	D90 x V23	35<>300 - Optimax - Verado	76214 Q5	KOM	
5170003	Peraja	D90 x V85	35<>300	31640 Q4	KOM	
5170015	Pločica	76 x 29 x V22>12	30<>300 - Optimax - Verado	826134 Q	KOM	
5170018	Trim šipka	195 x 50 x V11	30<>125 - svi V6 - Optimax - Verado	818298 Q1	KOM	
5170206	Trim pločica	195 x 40 x V15	40 XR	823912002	KOM	
5170010	Trim pločica	73 x 27 x V10	Verado 200-300	893404	KOM	
5170011	Trim šipka	127 x 42 x V25	Verado 200-300	880653	KOM	

**Anode Martyr za Vanbrodske Motore Honda**

Anode Martyr od Aluminijske legure M2 za vanbrodske motore Honda.

- Štite 50% duže od tradicionalnih cinkovih anoda
- Njihova je težina 50% manja od tradicionalnih cinkovih anoda

Martyr

Kod	Ref	Dim mm	Motor	Originalna šifra	MJ	€
5170401	Kratka ploča	150 x 35 x V15	40<>50	06411-ZV5-020	KOM	
5170402	Duga ploča	225 x 50 x V15	90<>250	06411-ZW1-020	KOM	
5170125	Pločica s 2 otvorima M6	61 x 20 x V10	8<>20 Stari	41106-ZW4-650	KOM	
5170015	Pločica za nogu	76 x 29 x V22>12	90<>250	41109-ZW1-003	KOM	
5170403	Pločica za nogu	71 x 35 x V17>12	75<>130 Stari	41109-ZW1B-00	KOM	
5170410	Peraja	D95 x V68	25<>50	06412-ZW5-000	KOM	
5170411	Peraja	D113 x V75	75<>130 Stari	41107-ZW1-B01	KOM	

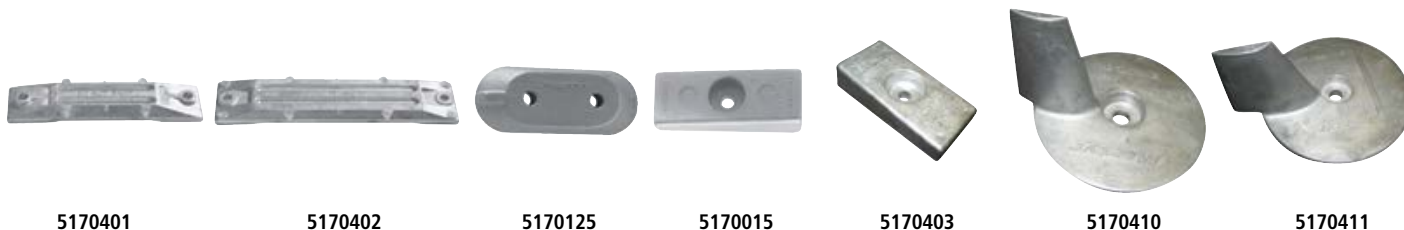
**Anode Martyr za Vanbrodske Motore Suzuki**

Anode Martyr od Aluminijske legure M2 za vanbrodske motore Suzuki.

- Štite 50% duže od tradicionalnih cinkovih anoda
- Njihova je težina 50% manja od tradicionalnih cinkovih anoda

Martyr

Kod	Ref	Dim mm	Motor	Originalna šifra	MJ	€
5170301	Pločica s 1 otvorom	40 x 30 x V12	25<>115	55320-95310-000	KOM	
5170303	Pločica s 1 otvorom	48 x 18 x V11	9.9<>15	41811-98500-000	KOM	
5170208	Prsten + (Evinrude/Johnson)	D19 x V9	2.5<>300	55321-87J00-000	KOM	
5170206	Šipka + (Evinrude/Johnson-Tohatsu)	195 x 40 x V15	40<>300	55320-94900-000	KOM	





**Anode Martyr za Z-Noge Motora Mercruiser**

Anode Martyr od Aluminijske legure M2 za Z-noge motora Mercruiser.

- Štite 50% duže od tradicionalnih cinkovih anoda
- Njihova je težina 50% manja od tradicionalnih cinkovih anoda

Martyr

Kod	Ref	Dim mm	Motor	Originalna šifra	MJ	€
5170002	Pločica Z-noga	D90 x V23	Samo za Bravo III (s 2 protuventilacijske ploče)	76214 4	KOM	
5170001	Pločica Z-noga	D90 x V23	Alpha One Gen II - Bravo I II III	76214 Q5	KOM	
5170012	Ploča	103 x 78 x V38	Alpha One - Alpha One Gen II - Bravo I II III	821631 Q1	KOM	
5170013	Ploča	190 x 74 x V17	Alpha One Gen II	821629 Q1	KOM	
5170014	Ploča	178 x 113 x V71	Bravo I-II-III	821630 Q1	KOM	
5170020	Ovratnik	D50 x V51	Bravo I II III	806190 Q1	KOM	
5170021	Ovratnik	D48 x V15	Alpha One Gen II	806189 Q1	KOM	
5170022	Ovratnik	D73 x V25	Alpha One Gen II	806105 Q1	KOM	
5170023	Ovratnik	D70 x V22	Bravo I	806188 Q1	KOM	
5170030	Kapa	D32 x V30	Alpha One	55989 Q9	KOM	
5170031	Kapa	D52 x V60	Bravo III 2003>	865182 Q01	KOM	



5170002



5170001



5170012



5170013



5170014



5170020



5170021



5170022



5170023



5170030



5170031

**Anode Martyr za Z-Noge Motora Volvo Penta**

Anode Martyr od Aluminijske legure M2 za Z-noge motora Volvo Penta.

- Štite 50% duže od tradicionalnih cinkovih anoda
- Njihova je težina 50% manja od tradicionalnih cinkovih anoda

Martyr

Kod	Ref	Dim mm	Motor	Originalna šifra	MJ	€
5170501	Ovratnik	D110 x V30	Duo Prop	875821	KOM	
5170503	Pločica	66 x 50 x V13	Duo Prop	872793	KOM	
5170505	Šipka	127 x 45 x V26	Duo Prop	852835	KOM	
5170510	Ploča	100 x 90 x V38	SX-A-DPS	3841427	KOM	
5170511	Ploča	152 x 90 x V30	SX-A-DPS	3883728	KOM	
5170515	Ovratnik	D105 x V27	Sail Drive	358407	KOM	



5170501



5170503



5170505



5170510



5170511



5170515

**Set Anoda Honda BF 75/90/115**

Set anoda Martyr "Genuine Type" Honda BF 75/90/115 od Aluminijske legure M2.

- Štite 50% duže od tradicionalnih cinkovih anoda
- Njihova je težina 50% manja od tradicionalnih cinkovih anoda

Set sadrži:

1 x 41107ZW1B01  
1 x 06411ZW1  
2 x 41109ZW1B00

Kod	MJ	€
<b>5175021</b>	KOM	



Martyr

**Set Anoda Suzuki 40/50**

Set anoda Martyr "Genuine Type" Suzuki 40/50 od Aluminijske legure M2.

- Štite 50% duže od tradicionalnih cinkovih anoda
- Njihova je težina 50% manja od tradicionalnih cinkovih anoda

Set sadrži:

2 x 5532095310  
4 x 5532187J00  
1 x 5512595500

Kod	MJ	€
<b>5175027</b>	KOM	



Martyr

**Set Anoda Suzuki 90/100/115/140**

Set anoda Martyr "Genuine Type" Suzuki 90/100/115/140 od Aluminijske legure M2.

- Štite 50% duže od tradicionalnih cinkovih anoda
- Njihova je težina 50% manja od tradicionalnih cinkovih anoda

Set sadrži:

1 x 5532190J01  
4 x 5532187J00  
1 x 3C7602181A0

Kod	MJ	€
<b>5175026</b>	KOM	



Martyr

**Set Anoda Yamaha 60/90**

Set anoda Martyr "Genuine Type" Yamaha 60/90 od Aluminijske legure M2.

- Štite 50% duže od tradicionalnih cinkovih anoda
- Njihova je težina 50% manja od tradicionalnih cinkovih anoda

Set sadrži:

1 x 6884537102  
1 x 6H14525102

Kod	MJ	€
<b>5175031</b>	KOM	

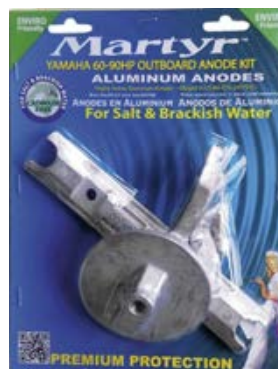

Martyr

**Set Anoda Yamaha 4T 40/60**

Set anoda Martyr "Genuine Type" Yamaha 4V 40/60 od Aluminijske legure M2.

- Štite 50% duže od tradicionalnih cinkovih anoda
- Njihova je težina 50% manja od tradicionalnih cinkovih anoda

Set sadrži:

3 x 6E04525111  
1 x 67C4525100  
1 x 67C4537100

Kod	MJ	€
<b>5175032</b>	KOM	



Martyr

**Set Anoda Alpha I Gen I**

Set anoda Martyr "Genuine Type" Alpha I Gen I 1983-1990 od Alumijske legure M2.

- Štite 50% duže od tradicionalnih cinkovih anoda
- Njihova je težina 50% manja od tradicionalnih cinkovih anoda

Set sadrži:

1 x 31640Q4  
1 x 821631Q1  
2 x 55989Q9

Kod	MJ	€
<b>5175001</b>	KOM	



Martyr

**Set Anoda Alpha I Gen II**

Set anoda Martyr "Genuine Type" Alpha I Gen II 1991-DANAS od Alumijske legure M2.

- Štite 50% duže od tradicionalnih cinkovih anoda
- Njihova je težina 50% manja od tradicionalnih cinkovih anoda

Set sadrži:

1 x 76214Q5  
1 x 806105Q1  
1 x 821629Q1  
1 x 821631Q1  
2 x 806189Q1

Kod	MJ	€
<b>5175002</b>	KOM	

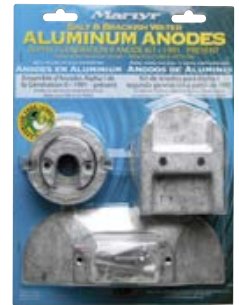

Martyr

**Set Anoda Bravo I**

Set anoda Martyr "Genuine Type" Bravo I od Alumijske legure M2.

- Štite 50% duže od tradicionalnih cinkovih anoda
- Njihova je težina 50% manja od tradicionalnih cinkovih anoda

Set sadrži:

1 x 76214Q5  
1 x 806188Q01  
1 x 821630Q1  
2 x 806190Q1

Kod	MJ	€
<b>5175003</b>	KOM	



Martyr

**Set Anoda Bravo II / Bravo III**

Set anoda Martyr "Genuine Type" Bravo II / Bravo III od Alumijske legure M2.

- Štite 50% duže od tradicionalnih cinkovih anoda
- Njihova je težina 50% manja od tradicionalnih cinkovih anoda

Set sadrži:

1 x 76214Q5  
1 x 821630Q1  
2 x 806190Q1

Kod	MJ	€
<b>5175004</b>	KOM	

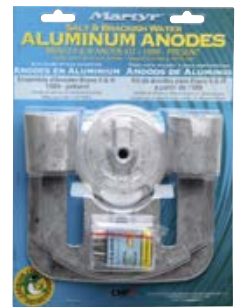

Martyr

**Set Anoda Bravo III New**

Set anoda Martyr "Genuine Type" Bravo III New od Alumijske legure M2.

- Štite 50% duže od tradicionalnih cinkovih anoda
- Njihova je težina 50% manja od tradicionalnih cinkovih anoda

Set sadrži:

1 x 762144  
1 x 76214Q5  
1 x 865182Q01  
1 x 821630Q1  
2 x 806190Q1

Kod	MJ	€
<b>5175005</b>	KOM	



Martyr

**Set Anoda Verado 4 / Optimax**

Set anoda Martyr "Genuine Type" od Alumijske legure M2 za Verado 4 / Optimax.

- Štite 50% duže od tradicionalnih cinkovih anoda
- Njihova je težina 50% manja od tradicionalnih cinkovih anoda

Set sadrži:

1 x 818298Q1  
2 x 826134Q  
1 x 76214Q5

Kod	MJ	€
<b>5175010</b>	KOM	

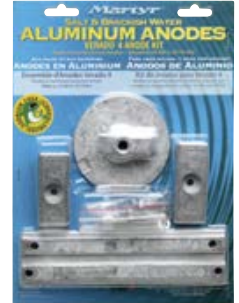

Martyr

**Set Anoda Verado 6**

Set anoda Martyr "Genuine Type" Verado 6 od Alumijske legure M2.

- Štite 50% duže od tradicionalnih cinkovih anoda
- Njihova je težina 50% manja od tradicionalnih cinkovih anoda

Set sadrži:

1 x 880653  
4 x 893404  
2 x 826134Q  
1 x 76214Q5

Kod	MJ	€
<b>5175011</b>	KOM	

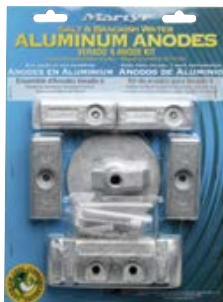

Martyr

**Set Anoda Mercury F30-F40-F60 HP**

Set anoda Martyr "Genuine Type" Mercury F30-F40-F60 HP od Alumijske legure M2.

- Štite 50% duže od tradicionalnih cinkovih anoda
- Njihova je težina 50% manja od tradicionalnih cinkovih anoda

Set sadrži:

1 x 818298A  
1 x 17264C1A  
2 x 826134A

Kod	MJ	€
<b>5175006</b>	KOM	



Martyr

**Set Anoda Volvo 280**

Set anoda Martyr "Genuine Type" Volvo Penta 280 od Aluminijske legure M2.

- Štite 50% duže od tradicionalnih cinkovih anoda
- Njihova je težina 50% manja od tradicionalnih cinkovih anoda

Set sadrži:

1 x 875815

1 x 832598

Kod	MJ	€
<b>5175051</b>	KOM	



Martyr

**Set Anoda Volvo 290 Duo Prop**

Set anoda Martyr "Genuine Type" Volvo Penta 290 Duo Prop od Aluminijske legure M2.

- Štite 50% duže od tradicionalnih cinkovih anoda
- Njihova je težina 50% manja od tradicionalnih cinkovih anoda

Set sadrži:

1 x 875821

1 x 852835

Kod	MJ	€
<b>5175055</b>	KOM	



Martyr

**Set Anoda Volvo SX**

Set anoda Martyr "Genuine Type" Volvo Penta SX od Aluminijske legure M2.

- Štite 50% duže od tradicionalnih cinkovih anoda
- Njihova je težina 50% manja od tradicionalnih cinkovih anoda

Set sadrži:

1 x 3855411

1 x 3854130

Kod	MJ	€
<b>5175053</b>	KOM	



Martyr

**Set Anoda Volvo DPH**

Set anoda Martyr "Genuine Type" Volvo Penta DPH od Aluminijske legure M2.

- Štite 50% duže od tradicionalnih cinkovih anoda
- Njihova je težina 50% manja od tradicionalnih cinkovih anoda

Set sadrži:

1 x 3588745

1 x 3588746

Kod	MJ	€
<b>5175056</b>	KOM	

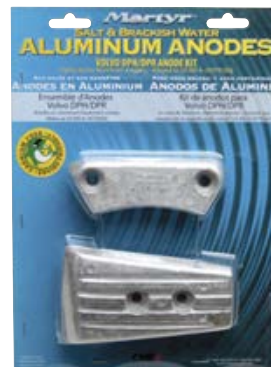

Martyr

**Set Anoda Volvo SX-A / DPS**

Set anoda Martyr "Genuine Type" Volvo Penta SX-A/DPS od Aluminijske legure M2.

- Štite 50% duže od tradicionalnih cinkovih anoda
- Njihova je težina 50% manja od tradicionalnih cinkovih anoda

Set sadrži:

1 x 3888814

1 x 3888817

Kod	MJ	€
<b>5175057</b>	KOM	



Martyr

**Set Anoda Alpha I Gen I**

Set anoda Tecnoseal od Aluminija Alpha I Gen I 1983-1990

- Štite 50% duže od tradicionalnih cinkovih anoda
- Njihova je težina 50% manja od tradicionalnih cinkovih anoda

Set sadrži:

1 x 821631  
1 x 821629  
1 x 806105  
2 x 806189  
1 x 806105

Kod	MJ	€
<b>5177002</b>	KOM	



TECNONSEAL

**Set Anoda Bravo III**

Set anoda Tecnoseal od Aluminija Bravo III

- Štite 50% duže od tradicionalnih cinkovih anoda
- Njihova je težina 50% manja od tradicionalnih cinkovih anoda

Set sadrži:

1 x 76214-4  
1 x 806105  
2 x 806190  
1 x 865182  
1 x 821630

Kod	MJ	€
<b>5177005</b>	KOM	



TECNONSEAL

**Set Anoda Verado 6**

Set anoda Tecnoseal od Aluminija Verado 6

- Štite 50% duže od tradicionalnih cinkovih anoda
- Njihova je težina 50% manja od tradicionalnih cinkovih anoda

Set sadrži:

4 x 893404  
1 x 880653  
1 x 806105  
2 x 826134

Kod	MJ	€
<b>5177011</b>	KOM	



TECNONSEAL

**Set Anoda Yamaha 40/60**

Set anoda Tecnoseal od Aluminija Yamaha 4V 40/60

- Štite 50% duže od tradicionalnih cinkovih anoda
- Njihova je težina 50% manja od tradicionalnih cinkovih anoda

Set sadrži:

3 x 65W-45251-00  
1 x 67C-45251-00  
1 x 67F-45371-00

Kod	MJ	€
<b>5177032</b>	KOM	



TECNONSEAL

**Set Anoda Volvo SX**

Set anoda Tecnoseal od Aluminija Volvo Penta SX

- Štite 50% duže od tradicionalnih cinkovih anoda
- Njihova je težina 50% manja od tradicionalnih cinkovih anoda

Set sadrži:

1 x 3586461  
1 x 3855411

Kod	MJ	€
<b>5177053</b>	KOM	



TECNONSEAL

**Set Anoda Volvo 290 Duo Prop**

Set anoda Tecnoseal od Aluminija Volvo Penta 290 Duo Prop

- Štite 50% duže od tradicionalnih cinkovih anoda
- Njihova je težina 50% manja od tradicionalnih cinkovih anoda

Set sadrži:

1 x 875821  
1 x 852835

Kod	MJ	€
<b>5177055</b>	KOM	



TECNONSEAL

**Set Anoda Volvo SX DPH**

Set anoda Tecnoseal od Aluminija Volvo Penta DPH

- Štite 50% duže od tradicionalnih cinkovih anoda
- Njihova je težina 50% manja od tradicionalnih cinkovih anoda

Set sadrži:

1 x 3588746  
1 x 3588770

Kod	MJ	€
<b>5177056</b>	KOM	



TECNONSEAL

**Set Anoda Volvo SX-A / DPS**

Set anoda Tecnoseal od Aluminija Volvo Penta SX-A/DPS

- Štite 50% duže od tradicionalnih cinkovih anoda
- Njihova je težina 50% manja od tradicionalnih cinkovih anoda

Set sadrži:

1 x 3888813  
1 x 3888816

Kod	MJ	€
<b>5177057</b>	KOM	



TECNONSEAL

## Svjjećice

Usporedna tablica Motomarine vs OEM.

Lijevi stupac sadrži šifre Motomarine svjećica.

Desni stupac sadrži šifre OEM svjećica.

Kod	Šifra OEM	MJ	€
4850006	B6S	KOM	
4850016	BR6S	KOM	
4851006	B6ES	KOM	
4851016	BR6ES	KOM	
4850007	B7S	KOM	
4851007	B7ES	KOM	
4851008	B8ES	KOM	
4851009	B9ES	KOM	
4851017	BR7ES	KOM	
4851018	BR8ES	KOM	
4851216	BR6FS	KOM	
4850404	B4H	KOM	
4850514	BR4HS	KOM	
4850505	B5HS	KOM	
4850515	BR5HS	KOM	
4850506	B6HS	KOM	
4850516	BR6HS	KOM	
4850507	B7HS	KOM	
4850517	BR7HS	KOM	
4850508	B8HS	KOM	
4850518	BR8HS	KOM	
4851506	B6HS-10	KOM	
4851516	BR6HS-10	KOM	
4851507	B7HS-10	KOM	
4851517	BR7HS-10	KOM	
4851508	B8HS-10	KOM	
4851518	BR8HS-10	KOM	
4851509	B9HS-10	KOM	
4851519	BR9HS-10	KOM	
4850106	BP6S	KOM	
4851105	BP5ES	KOM	
4851115	BPR5ES	KOM	
4851106	BP6ES	KOM	
4851116	BPR6ES	KOM	
4851107	BP7ES	KOM	
4851117	BPR7ES	KOM	
4852615	BPR5FS	KOM	
4852616	BPR6FS	KOM	
4852905	BP5EFS	KOM	
4852915	BPR5EFS	KOM	
4852916	BPR6EFS	KOM	
4850605	BP5HS	KOM	
4850615	BPR5HS	KOM	
4850606	BP6HS	KOM	
4850616	BPR6HS	KOM	
4855014	BMR4A	KOM	
4852306	BMR6A	KOM	
4852506	BPMR6A	KOM	
4850607	BP7HS	KOM	
4850617	BPR7HS	KOM	
4850816	BP6HS-10	KOM	
4851616	BPR6HS-10	KOM	
4851617	BPR7HS-10	KOM	
4852107	BPZ7HS-10	KOM	
4850818	BP8HS-10	KOM	
4850815	BP8HS-15	KOM	
4852108	BPZ8HS-10	KOM	
4852128	BPZ8HS-15	KOM	
4852310	BP8HN-10	KOM	
4852308	BPZ8HN-10	KOM	
4854004	BUHW	KOM	
4854505	BUZHW	KOM	
4854006	BUHW-2	KOM	
4854507	BUZHW-2	KOM	
4854408	BU8H	KOM	
4854508	BUZ8H	KOM	
4854401	BUHXW-1	KOM	
4850206	A6	KOM	
4850220	AB2	KOM	
4856015	CR5HS	KOM	



Kod	Šifra OEM	MJ	€
4856016	CR6HS	KOM	
4856936	BKR6E	KOM	
4856947	BKR7EKU	KOM	
4856405	D5HS	KOM	
4856515	DR5HS	KOM	
4856516	DR6HS	KOM	
4856616	DCPR6E	KOM	
4856719	DPR6EA-9	KOM	
4856929	DPR5EA-9	KOM	
4856957	DR7EA	KOM	
4856961	DR7ES	KOM	
4855208	D8HA	KOM	
4856970	IZFR5J	KOM	
4856971	LF4A-E	KOM	
4856811	LF5A-11	KOM	
4856931	LF6A-11	KOM	
4856901	ZFR5F-11	KOM	
4856973	ITR4A-15	KOM	
4856917	ZFR7F	KOM	
4856972	ILFR6G	KOM	
4856911	PZFR5F-11	KOM	
4856916	PZFR6H	KOM	
4856968	RA8HC	KOM	
4855510	BKR7ES-11	KOM	
4850817	BP7HS-10	KOM	
4855514	BPR5-FS	KOM	
4855516	BR9ES	KOM	
4855518	BZ7HS-10	KOM	
4855520	CR9EB	KOM	
4855522	DCR7EIX	KOM	
4856925	IZFR5G	KOM	
4855526	PZTR5A-15	KOM	

**Sigurnosni Ključevi Basic**

Zaustavljaju vanbrodski motor u slučaju padanja u more (čovjek u moru). U pakiranju od 10 komada.

Kod	Motor	MJ	€
4032901	Mercury/Mariner	PAK	
4032903	Suzuki	PAK	
4032905	Tohatsu	PAK	
4032907	Honda	PAK	
4032909	Evinrude/Johnson	PAK	
4032911	Yamaha	PAK	
4032913	Evinrude/Johnson (new)	PAK	

**Sigurnosni Ključevi s Trakicom**

Sigurnosni ključevi opremljeni trakicom. Zaustavljaju vanbrodski motor u slučaju padanja u more (čovjek u moru).

Kod	Motor	MJ	€
4032902	Mercury/Mariner	KOM	
4032904	Suzuki	KOM	
4032906	Tohatsu	KOM	
4032908	Honda	KOM	
4032910	OMC (Evinrude/Johnson)	KOM	
4032912	Yamaha	KOM	
4032914	Evinrude/Johnson (new)	KOM	

**Sigurnosna Vezica s Narukvicom**

Sigurnosna vezica s kopčom koja zaustavlja vanbrodski motor u slučaju čovjeka u moru. Opremljena narukvicom, zviždalcem i s 3 ključa (Honda, Kawasaki, Yamaha).

Kod	MJ	€
2102014	KOM	

**Univerzalni Sigurnosni Prekidač Pin**

Univerzalni sigurnosni prekidač opremljen ključem i trakom za brzo isključivanje koji zaustavlja vanbrodski motor u slučaju čovjeka u moru. 4-polna veza tipa pin. C ožičenje polova: gašenje prekidanjem kruga (motori nove generacije). M ožičenje polova: masovno isključivanje (motori stare generacije).

Kod	MJ	€
2102012	KOM	

**Univerzalni Sigurnosni Prekidač Wired**

Univerzalni sigurnosni prekidač heavy duty opremljen ključem i trakom za brzo isključivanje koji zaustavlja vanbrodski motor u slučaju čovjeka u moru. 4-polna žičana veza. C ožičenje polova: gašenje prekidanjem kruga (motori nove generacije). M ožičenje polova: masovno isključivanje (motori stare generacije).

Kod	MJ	€
2102008	KOM	



**Sigurnosne Šipke za Vanbrodske Motore**

Šipke protiv krađe za vanbrodske motore sa zatvaranjem putem poluga na krmenom zrcalu.

Šipka 0344400 upotpunjuje se lokotom 0344444

Šipka 0344401 upotpunjuje se lokotom 0344455

Kod	Dim mm	Za motore	MJ	€
<b>0344400</b>	35 x 240	Do 25 KS	KOM	
<b>0344401</b>	40 x 280	Preko 25 KS	KOM	

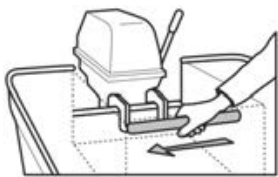

**Lokoti Hardinox s Dugim Lukom**

Lokoti s dugim lukom od sjajnog Inoxa. Čvrsti, izdržljivi i sigurni. Otporni na sol i morske uvjete.

Kod	A mm	B mm	E mm	D mm	C mm	MJ	€
<b>0344433</b>	30	27.3	15.8	4.8	32	KOM	
<b>0344444</b>	40	33.0	22.6	6.4	38	KOM	
<b>0344455</b>	50	40.3	29.5	7.9	49	KOM	

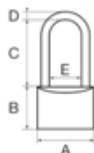

**Univerzalna Sigurnosna Šipka za Vanbrodske Motore**

Šipka protiv krađe od Inoxa za vanbrodske motore s ključem.

Kod	Dim mm	MJ	€
<b>0344404</b>	40 x 40 x 300	KOM	

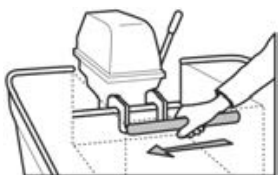

**Zaštita od Krađe McGard za Vanbrodske Motore i Z-Noge**

Besprijekoran, siguran, čvrst i jednostavan protuprovalni sustav, namijenjen za zaključavanje vanbrodskog motora ili Z-noge na krmeno zrcalo. Dovoljno je zamijeniti jedan od pričvršnih vijaka motora sa zaštitnim ovratnikom/vijkom McGard i bit će nemoguće rastaviti ili ukrasti vanbrodski motor ili Z-nogu plovila. Ovratnik se slobodno okreće oko svoje osi ukoliko forsiran alatom poput kliješta ili čekića. Moguće je skinuti ovratnik/vijak McGard samo pomoću personaliziranog ključa koji je uključen u pakiranje.

Kod	Motor	Navoj	MJ	€
<b>0344415</b>	Mercury 2T>40HP / Mercury 4T>25HP / Optimax >75HP / Verado >135HP / Suzuki 150<>300HP	1/2" x 20	KOM	
<b>0344416</b>	Yamaha 2T>40HP / Yamaha 4T>30HP / Honda >40HP / Suzuki 25<>140HP (>2005)	M12 x 1.25	KOM	
<b>0344417</b>	Johnson/Evnr 2T>40HP	1/2" x 13	KOM	
<b>0344418</b>	Honda 8<>30HP / Johnson/Evnr 6<>30HP / Mercury 8<>25HP / Suzuki 8<>30HP / Tohatsu 8<>18HP / Yamaha 8<>25HP	5/16" x 18	KOM	
<b>0344419</b>	Suzuki 25<>140HP (<2004) / Tohatsu >25HP / Johnson/Evnr 4T>40HP	M12 x 1.25	KOM	
<b>0344425</b>	Mer cruiser Alpha / Bravo I - III - X - XR / Volvo Penta SX - DP/S	7/16" x 20	KOM	

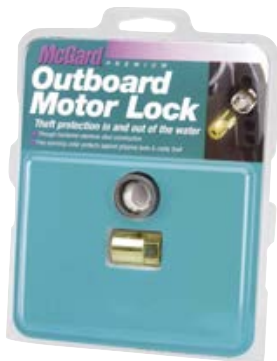



**Zaštitna Ploča za Krmeno Zrcalo PL Mini**

Plastična ploča za zaštitu krmenog zrcala.

Kod	D mm	V mm	Boja	MJ	€
4712023	230	86	CRNA	KOM	
4712123	230	86	BIJELA	KOM	

**Zaštitna Ploča za Krmeno Zrcalo PL Midi**

Plastična ploča za zaštitu krmenog zrcala.

Kod	D mm	V mm	Boja	MJ	€
4712027	270	88	CRNA	KOM	
4712127	270	88	BIJELA	KOM	

**Zaštitna Ploča za Krmeno Zrcalo AL**

Aluminijska ploča za zaštitu krmenog zrcala s okom za pričvršćivanje sigurnosnog kabla vanbrodskog motora.

Kod	D mm	V mm	MJ	€
4712309	200	95	KOM	
4712310	315	100	KOM	

**Zaštitna Ploča za Krmeno Zrcalo PL Standard**

Plastična ploča za zaštitu krmenog zrcala.

Kod	D mm	V mm	Boja	MJ	€
4712030	300	220	CRNA	KOM	
4712046	450	360	CRNA	KOM	
4712130	300	220	BIJELA	KOM	
4712146	450	360	BIJELA	KOM	

**Zaštitna Ploča za Krmeno Zrcalo PL Extra**

Plastična ploča za zaštitu krmenog zrcala.

Kod	D mm	V mm	Boja	MJ	€
4712045	450	360	CRNA	KOM	
4712145	450	360	BIJELA	KOM	

**Zaštitna Ploča za Krmeno Zrcalo PL Uglasta**

Uglasta plastična ploča različitih debljina za zaštitu krmenog zrcala. Za savršeno balansiranje motora.

Kod	D mm	V mm	Nagib mm	MJ	€
4712245	420	340	22<1	KOM	

**Zaštitna Ploča za Krmeno Zrcalo CM Uglasta**

Uglasta ploča od šperpoloče različitih debljina za zaštitu krmenog zrcala. Za savršeno balansiranje motora.

Kod	D mm	V mm	Nagib mm	MJ	€
4712032	340	380	15<1	KOM	
4712132	340	380	20<1	KOM	
4712232	340	380	25<1	KOM	



**Ispirač Vanbrodskog Motora**

Ispirač vanbrodskog motora koje omogućuju rad motora i izvan vode.

Kod	Za motore KS	MJ	€
<b>4049001</b>	<50	KOM	
<b>4049002</b>	50>	KOM	



**Ispirač Z-Noge**

Ispirač Z-noge koji omogućuju rad motora i izvan vode.

Kod	Za motore	MJ	€
<b>4049008</b>	Volvo	KOM	



**Ispirač Unutarnjeg Motora**

Ispirač motora s teleskopskim stupićem. Omogućuje rad motora i izvan vode.

Kod	Vrat ø mm	Podesiva V cm	MJ	€
<b>4049010</b>	140	60<>100	KOM	

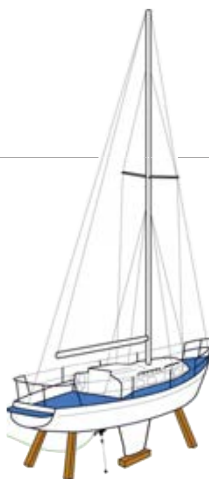

**Hidraulični Staljak Engine Jack**

Hidraulični staljak Engine Jack za stražnje podizanje Z-noge. Zahvaljujući zračnim gumama (4) može se kretati po bilo kojoj vrsti tla. Vilice su podesivi po visini i širini. Potpuno rastavljiv i sklopiv.

Kod	Max nosivost Kg	Max visina cm	Težina Kg	MJ	€
<b>4915000</b>	340	84	70	KOM	



**Hidraulični Staljak Jack Pod**

Hidraulični staljak Jack Pod za podizanje i skidanje Z-noga odozdo na potpuno siguran način. Može ga jednostavno upravljati jedna osoba.

Kod	Max nosivost Kg	Max visina cm	Težina Kg	MJ	€
<b>4915002</b>	500	110	75	KOM	



### Usadna Kapa M

Usadna kapa za vodove za gorivo, upravljačke i električne kabele.

Kod	ø mm	V mm	Boja	MJ	€
4048001	105	65	CRNA	KOM	
4048003	105	65	BIJELA	KOM	
4048008	105	65	SIVA	KOM	



### Usadna Kapa Wedge M

Usadna kapa za vodove za gorivo, upravljačke i električne kabele.

Kod	Otvor ø mm	V mm	Boja	MJ	€
4048019	50	80	CRNA	KOM	
4048020	50	80	SIVA	KOM	
4048021	50	80	BIJELA	KOM	



### Usadna Kapa M2

Usadna kapa s 2 otvora.

Kod	ø mm	V mm	Boja	MJ	€
4048002	105	55	CRNA	KOM	
4048004	105	55	SIVA	KOM	
4048000	105	55	BIJELA	KOM	



### Prsten protiv Prskanja

Uvodni prsten protiv prskanja.

Kod	ø mm	Ugradnja ø mm	MJ	€
4048014	89	68	KOM	



### Prolazna Cijev White Cap

Spiralna cijev za prolaz kroz stijenku za upravljačke kabele, električne žice i vodove za gorivo. Maksimalni polumjer zakrivljenosti 10 cm.

Kod	D cm	ø mm	MJ	€
4049037	80	50	KOM	
4049039	120	50	KOM	



### Usadna Kapa L

Velika usadna kapa za vodove za gorivo, upravljačke i električne kabele.

Kod	ø mm	V mm	Boja	MJ	€
4048005	150	110	CRNA	KOM	
4048006	150	110	BIJELA	KOM	
4048009	150	110	SIVA	KOM	



### Usadna Kapa Wedge L

Usadna kapa za vodove za gorivo, upravljačke i električne kabele.

Kod	Otvor ø mm	V mm	Boja	MJ	€
4048022	70	100	CRNA	KOM	
4048023	70	100	SIVA	KOM	
4048024	70	100	BIJELA	KOM	



### Usadna Kapa Clamp

Podesiva usadna kapa.

Kod	ø mm	V mm	Boja	MJ	€
4048028	105	70	CRNA	KOM	
4048029	105	70	BIJELA	KOM	



### Prolazna Cijev Black Cap

Spiralna cijev za prolaz kroz stijenku za upravljačke kabele, električne žice i vodove za gorivo. Maksimalni polumjer zakrivljenosti 10 cm.

Kod	D cm	ø mm	MJ	€
4049036	80	50	KOM	
4049038	120	50	KOM	



### Prolazna Cijev All Black

Spiralna cijev za prolaz kroz stijenku za upravljačke kabele, električne žice i vodove za gorivo. Maksimalni polumjer zakrivljenosti 10 cm.

Kod	D cm	ø mm	MJ	€
4049040	80	50	KOM	
4049041	120	50	KOM	



**Cijev za Gorivo Fuel-Flex**

Fleksibilna cijev za gorivo.

Kod	Unutarnji ø mm	D m	MJ	€
4036000	7	25	PAK	



MTM

**Cijev za Gorivo Fuel-ExtraFlex**

Visokokvalitetna i iznimno izdržljiva cijev za gorivo, ne gubi fleksibilnost kroz vrijeme. Vanjski promjer 14mm.

Kod	Unutarnji ø mm	D m	MJ	€
4036004	8	25	PAK	



Riviera

**Cijev za Gorivo Fuel-GreyFlex**

Siva fleksibilna i izdržljiva cijev za gorivo "Like Genuine".

Kod	Unutarnji ø mm	D m	MJ	€
4036002	8 (5/16)	15	PAK	
4036005	10 (3/8)	15	PAK	



MTM

**Cijev za Gorivo Fuel-GreyFlex ISO**

Visokokvalitetna i iznimno izdržljiva cijev za gorivo. Odobrena UNI EN ISO 8469 B1.

Kod	Unutarnji ø mm	D m	MJ	€
4036008	8	25	PAK	



Riviera

**Pumpica za Gorivo MTM Extra Flow**

Visokokvalitetna i izdržljiva pumpica za gorivo MTM Extra Flow.

Kod	Priključni ø mm	MJ	€
4037500	8	KOM	
4037501	10	KOM	



MTM

**Pumpica za Gorivo Can**

Pumpica za gorivo Can.

Kod	Priključni ø mm	MJ	€
4037000	8	KOM	



CANIsb

**Pumpica za Gorivo Riviera Primer Pump**

Visokokvalitetna i iznimno elastična Poliuretanska pumpica. Održava fleksibilnost od -20° do +60°C.

Kod	Priključni ø mm	MJ	€
4037005	8	KOM	
4037007	10	KOM	



Riviera

**Vod za Gorivo Can Standard**

Vod za gorivo Flex 8 mm s pumpicom.

Kod	D m	MJ	€
4037020	2	PAK	
4037030	3	PAK	



CANIsb

**Vod za Gorivo Can Extra**

Vod za gorivo Extra-Soft 8 mm s pumpicom.

Kod	D m	MJ	€
4037022	2	PAK	



CANIsb

**Vod za Gorivo Grey Fuel Line**

Vod za gorivo Grey 10 mm s pumpicom.

Kod	D m	MJ	€
4037524	2.10	PAK	



MTM

**Vod za Gorivo Grey Fuel Line M**

Vod za gorivo Grey s pumpicom i Mercury priključcima.

Kod	D m	MJ	€
4037540	2.10	PAK	



MTM

**Vod za Gorivo Grey Fuel Line Y**

Vod za gorivo Grey s pumpicom i Yamaha priključcima.

Kod	D m	MJ	€
4037542	2.10	PAK	



MTM

**Vod za Gorivo Grey Fuel Line J/E**

Vod za gorivo Grey s pumpicom i Johnson/Evinrude priključcima.

Kod	D m	MJ	€
4037543	2.10	PAK	



MTM

**Vod za Gorivo Grey Fuel Line H**

Vod za gorivo Grey s pumpicom i Honda priključcima.

Kod	D m	MJ	€
4037544	2.10	PAK	



MTM

**- BRZI PRIKLJUČCI HI-LINE ZA VANBRODSKE MOTORE -****Priključci za Gorivo Hi-Line za Mercury**

Hi-Line priključci za gorivo za motore Mercury čija je kvaliteta usporediva s originalnim. Sustav pričvršćivanja sa sigurnosnom opružnom bravom i prednjim ispustom za gorivo za pravilniji protok.

Kod	Ref	MJ	€
4035900	Ženski priključak strana motora	KOM	
4035902	Ženski priključak strana spremnika	KOM	
4035912	Muški priključak strana spremnika	KOM	
4035922	Muški priključak za cijev	KOM	



Riviera

**Priključci za Gorivo Hi-Line za Yamaha**

Hi-Line priključci za gorivo za motore Yamaha čija je kvaliteta usporediva s originalnim. Sustav pričvršćivanja sa sigurnosnom opružnom bravom i prednjim ispustom za gorivo za pravilniji protok.

Kod	Ref	MJ	€
4035900	Ženski priključak strana motora/spremnika	KOM	
4035910	Muški priključak strana spremnika	KOM	
4035920	Muški priključak za cijev	KOM	



Riviera

**Priključci za Gorivo Hi-Line za Johnson/Evinrude**

Hi-Line priključci za gorivo za motore Johnson/Evinrude čija je kvaliteta usporediva s originalnim. Sustav pričvršćivanja sa sigurnosnom opružnom bravom i prednjim ispustom za gorivo za pravilniji protok.

Kod	Ref	MJ	€
4035904	Ženski priključak strana motora/spremnika	KOM	
4035924	Muški priključak za cijev	KOM	
4035914	Muški priključak strana spremnika	KOM	



Riviera

**Priključci za Gorivo za Motore Yamaha**

Brzi priključci za gorivo za vanbrodske motore Yamaha.

Kod	Ref	MJ	€
4036511	Ženski strana motora i spremnika (spojnica za cijev 8mm)	KOM	
4036562	Ženski strana motora i spremnika (spojnica za cijev 10mm)	KOM	
4036515	Muški od Mesinga za spremnik	KOM	

**Priključci za Gorivo za Motore Mercury**

Brzi priključci za gorivo za vanbrodske motore Mercury.

Kod	Ref	MJ	€
4036562	Ženski strana motora (spojnica za cijev 10mm)	KOM	
4036511	Ženski strana motora (spojnica za cijev 8mm)	KOM	
4036570	Ženski strana spremnika (spojnica za cijev 8mm)	KOM	
4036505	Muški od Mesinga za spremnik	KOM	

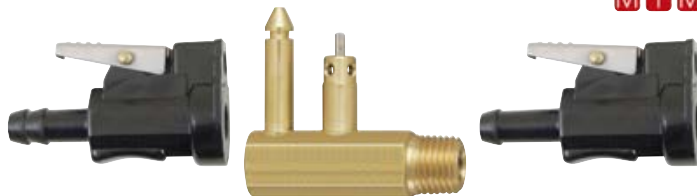
**Priključci za Gorivo za Motore Evinrude/Johnson**

Brzi priključci za gorivo za vanbrodske motore Evinrude/Johnson.

Kod	Ref	MJ	€
4036566	Ženski strana motora/spremnik (spojnica za cijev 8mm)	KOM	
4036521	Ženski strana motora/spremnik (spojnica za cijev 10mm)	KOM	
4036525	Muški od Mesinga za spremnik	KOM	

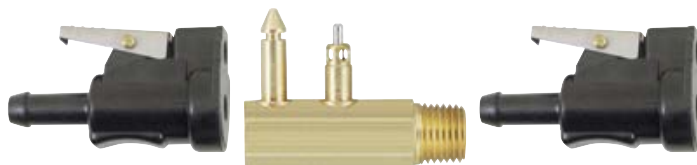
**Priključci za Gorivo za Motore Mercury (Stari Tip)**

Brzi priključci za gorivo za vanbrodske motore Mercury starog tipa.

Kod	Ref	MJ	€
4036550	Ženski strana motora (spojnica za cijev 10mm)	KOM	
4036551	Muški strana spremnika (spojnica za cijev 10mm)	KOM	
4036552	Ženski za spremnik	KOM	

**Priključci za Gorivo za Motore Honda**

Brzi priključci za gorivo za vanbrodske motore Honda.

Kod	Ref	MJ	€
4036560	Ženski Plastični strana motora (spojnica za cijev 10mm)	KOM	
4036557	Ženski od Mesinga strana spremnika (spojnica za cijev 10mm)	KOM	
4036555	Muški od Mesinga za spremnik	KOM	

**Priključci za Gorivo za Motore Suzuki**

Brzi priključci za gorivo za vanbrodske motore Suzuki.

Kod	Ref	MJ	€
4036531	Ženski strana motora (spojnica za cijev 10mm)	KOM	
4036532	Ženska strana spremnika >75KS (spojnica za cijev 10mm)	KOM	
4036536	Muški za spremnik	KOM	
4036535	Muški za spremnik >75KS	KOM	

**Priključci za Gorivo za Motore Tohatsu**

Brzi priključci za gorivo za vanbrodske motore Tohatsu.

Kod	Ref	MJ	€
4036532	Ženski strana spremnika >75KS (spojnica za cijev 10mm)	KOM	
4036541	Ženski strana motora (spojnica za cijev 10mm)	KOM	
4036545	Muški za spremnik	KOM	
4036535	Muški za spremnik >75KS	KOM	

**Brzi Priključci za Vanbrodske Motore**

Brzi priključci za vanbrodske motore.

Kod	Ref	MJ	€
4036564	Priključak za motore Yamaha	KOM	
4036568	Priključak za motore Evinrude/Johnson	KOM	



**Prijenosni Spremnici O-Tank**

Plastični spremnici s pokazivačem razine goriva, uronjenom cijevi i čepom s oduškom.

Kod	Lt	Dim mm	Zam. dijelovi	MJ	€
4030012	12	190 x 260 x 410		KOM	
4030222	22	230 x 330 x 550		KOM	
4040003			Čep	KOM	

**Prijenosni Spremnici UN-Tank**

Plastični spremnici s pokazivačem razine goriva, uronjenom cijevi i čepom s oduškom. Odobreni UN-ISO13591.

Kod	Lt	Dim mm	Zam. dijelovi	MJ	€
4031012	12	170 x 280 x 400		KOM	
4031022	24	230 x 340 x 460		KOM	
4030232	30	230 x 365 x 510		KOM	
4040003			Čep	KOM	

**Spremnik New Flat**

Spremnici za gorivo Eltex s otvorom opremljenim oduškom od 17-19 mm, izlazom s uronjenom cijevi od 12 mm i navojnim čepom. Potrebno upotpuniti ulaznim priključkom 38/50/60 mm. Odobreni CE-ISO 21487.

Kod	Lt	V mm	D mm	Š mm	Dodatna oprema	MJ	€
4030528	28	200	450	390		KOM	
4030535	35	200	550	390		KOM	
4030541	41	200	650	390		KOM	
4030548	48	200	750	390		KOM	
4030554	54	200	850	390		KOM	
4030561	61	200	950	390		KOM	
4030567	67	200	1050	390		KOM	
4030805					Ulazni priključak	PAK	

**Spremnik New Standard**

Spremnici za gorivo Eltex s otvorom opremljenim oduškom od 17-19 mm, izlazom s uronjenom cijevi od 12 mm i navojnim čepom. Potrebno upotpuniti ulaznim priključkom 38/50/60 mm. Odobreni CE-ISO 21487.

Kod	Lt	V mm	D mm	Š mm	Dodatna oprema	MJ	€
4030543	43	290	450	390		KOM	
4030553	53	290	550	390		KOM	
4030563	63	290	650	390		KOM	
4030573	73	290	750	390		KOM	
4030583	83	290	850	390		KOM	
4030593	93	290	950	390		KOM	
4030597	103	290	1050	390		KOM	
4030805					Ulazni priključak	PAK	

**Spremnik Standard XL**

Spremnici za gorivo Eltex s otvorom opremljenim oduškom od 17-19 mm, izlazom s uronjenom cijevi od 12 mm i navojnim čepom. Potrebno upotpuniti ulaznim priključkom 38/50/60 mm. Odobreni CE-ISO 21487.

Kod	Lt	V mm	D mm	Š mm	Dodatna oprema	MJ	€
4030120	120	400	950	400		KOM	
4030140	140	400	1100	400		KOM	
4030805					Ulazni priključak	PAK	

**Prijenosni Spremnik Caddy**

Servisni spremnik goriva na kotačima. Opremljen oduškom, zapornim ventilom i fleksibilnom cijevi od 3 metra. Zahvaljujući ugrađenoj pumpi pištolj za raspršivanje s protokom od 8 Lt/min omogućuje gravitacijsko punjenje i punjenje prema gore. Odobren UN za cestovni prijevoz.

Kod	Lt	Dim mm	MJ	€
4030260	59	359 x 390 x V852	KOM	



**Centralni Spremnik Alpha1**

Plastični spremnik oblikovan prema donjem dijelu trupa opremljen otvorom s oduškom od 17-19 mm, izlazom s uronjenom cijevi od 12 mm i navojnim čepom. Potrebno nadopuniti s ulaznim priključkom 38/50/60 mm. Odobren CE-ISO 21487.

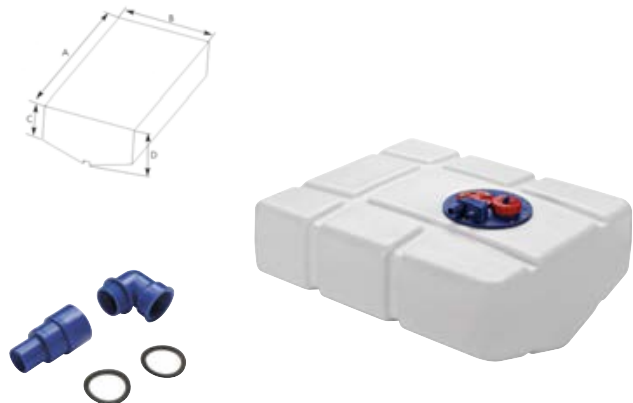

Kod	Kapacitet Lt	A mm	B mm	C mm	D mm	Dodatna oprema	MJ	€
4030606	57	600	500	150	230		KOM	
4030805						Ulazni priključak	PAK	

**Centralni Spremnik Alpha2**

Plastični spremnik oblikovan prema donjem dijelu trupa opremljen otvorom s oduškom od 17-19 mm, izlazom s uronjenom cijevi od 12 mm i navojnim čepom. Potrebno upotrijebiti s ulaznim priključkom 38/50/60 mm. Odobren CE-ISO 21487.



Kod	Kapacitet Lt	A mm	B mm	C mm	D mm	Dodatna oprema	MJ	€
4030611	86	1070	500	150	230		KOM	
4030805						Ulazni priključak	PAK	

**Spremnik Bravo**

Plastični pravokutni spremnik opremljen otvorom s oduškom od 17-19 mm, izlazom s uronjenom cijevi od 12 mm i ulaznim priključkom 38/50/60 mm. Odobren CE-ISO 21487.



Kod	Kapacitet Lt	A mm	B mm	D mm	MJ	€
4030612	140	890	820	260	KOM	

**Centralni Spremnik Bravo**

Plastični spremnik oblikovan prema donjem dijelu trupa opremljen otvorom s oduškom od 17-19 mm, izlazom s uronjenom cijevi od 12 mm i navojnim čepom. Potrebno upotrijebiti s ulaznim priključkom 38/50/60 mm. Odobren CE-ISO 21487.



Kod	Kapacitet Lt	A mm	B mm	C mm	D mm	Dodatna oprema	MJ	€
4030614	180	850	900	231	327		KOM	
4030805						Ulazni priključak	PAK	

**Centralni Spremnik Lima 190**

Plastični spremnik oblikovan prema donjem dijelu trupa opremljen otvorom s oduškom od 17-19 mm, izlazom s uronjenom cijevi od 12 mm i ulaznim priključkom od 38/50/60 mm. Odobren CE-ISO 21487.

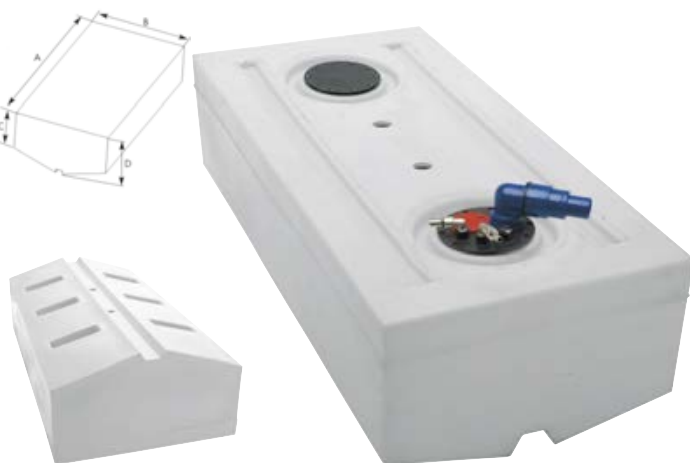

Kod	Kapacitet Lt	A mm	B mm	C mm	D mm	MJ	€
4030662	190	1240	580	300	340	KOM	

**Centralni Spremnik Lima 420**

Plastični spremnik oblikovan prema donjem dijelu trupa opremljen otvorom s oduškom od 17-19 mm, izlazom s uronjenom cijevi od 12 mm i ulaznim priključkom od 38/50/60 mm. Odobren CE-ISO 21487.



Kod	Kapacitet Lt	A mm	B mm	C mm	D mm	MJ	€
4030665	420	1550	800	340	450	KOM	





**Standardni Inox Spremnici**

Standardni spremnici od Inoxa s otvorom, čepom, oduškom sa spojnicom za cijev od 16 mm i priključkom za gorivo sa spojnicom za cijev od 10 mm.

Kod	Lt	V mm	D mm	Š mm	MJ	€
4033049	49	280	500	350	KOM	
4033069	69	280	700	350	KOM	
4033089	89	280	900	350	KOM	

**Plosnati Inox Spremnici**

Plosnati spremnici od Inoxa s otvorom, čepom, oduškom sa spojnicom za cijev od 16 mm i priključkom za gorivo sa spojnicom za cijev od 10 mm.

Kod	Lt	V mm	D mm	Š mm	MJ	€
4032035	35	200	500	350	KOM	
4032049	49	200	700	350	KOM	
4032063	63	200	900	350	KOM	

**Uspravni Inox Spremnici**

Uski spremnici od Inoxa s otvorom, čepom, oduškom sa spojnicom za cijev od 16 mm i priključkom za gorivo sa spojnicom za cijev od 10 mm.

Kod	Lt	V mm	D mm	Š mm	MJ	€
4034015	16	320	300	170	KOM	
4034025	21	320	400	170	KOM	
4034032	32	320	650	170	KOM	

**- DODATNA OPREMA ZA SPREMNIKE -****Otvor za Spremnike s Trajnom Instalacijom**

Inspekcijski otvor opremljen priključcima za Plastične spremnike s trajnom instalacijom koji se sastoji od: Otvora u obliku diska od ojačanog Najlona - navojnog čepa s oduškom - uronjene cijevi sa spojnicom  $\varnothing$  12 mm - oduška  $\varnothing$  17-19 mm - prirubnice za zatvaranje rupe s pokazivačem razine goriva.

Kod	Ref	Dodatna oprema i zamjenski dijelovi	MJ	€
4030801	Otvor		KOM	
4030805		Ulazni otvor $\varnothing$ 38/50/60 mm	PAK	
4030809		Mehanički pokazivač razine 220 mm	KOM	
4030806		Mehanički pokazivač razine 270 mm	KOM	
4030807		Mehanički pokazivač razine 290 mm	KOM	
4030808		Mehanički pokazivač razine 400 mm	KOM	
4040004		Zamjenski čep	KOM	

**Fiksna Ploča za Spremnike P2**

Ploča za pričvršćivanje spremnika i baterija.

Kod	MJ	€
4035007	PAK	

**Ploče za Pričvršćivanje Spremnika Big Tank Fix**

Ploče za pričvršćivanje velikih spremnika, splavi za spašavanje i ronilačkih boca.

Kod	MJ	€
4035012	PAK	



**Priključci s GAS Navojem**

Priključci od Mesinga s Gas navojem za spremnike, filtere i ventile.

Kod	Ref	Dim	MJ	€
1430008	Spojnica za cijev	1/4" x 8 mm	KOM	
1430010	Spojnica za cijev	1/4" x 10 mm	KOM	
1430012	Spojnica za cijev	3/8" x 8 mm	KOM	
1430011	Spojnica za cijev	3/8" x 10 mm	KOM	
1430210	Spojnica za cijev	1/2" x 10 mm	KOM	
1430213	Spojnica za cijev	1/2" x 13 mm	KOM	
1430016	Spojnica za cijev	1/2" x 15 mm	KOM	
1435003	Redukcija	1/2" x 3/8"	KOM	
1435502	Čep	3/8"	KOM	

**Priključci s NPT Navojem**

Mesingani priključci s NPT navojem za spremnike i filtere.

Kod	Ref	Dim	MJ	€
4139001	Ravna spojnica za cijev	1/4 x 8 mm	KOM	
4139002	Ravna spojnica za cijev	1/4 x 10 mm	KOM	
4139004	Ravna spojnica za cijev	3/8 x 10 mm	KOM	
4139006	Zglobna spojnica za cijev	1/4 x 8 mm	KOM	
4139007	Zglobna spojnica za cijev	1/4 x 10 mm	KOM	
4139009	Zglobna spojnica za cijev	3/8 x 10 mm	KOM	

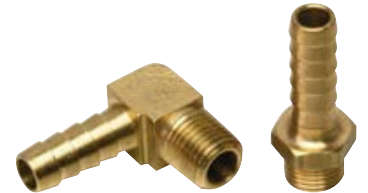
**Zaporni Ventil za Gorivo 9300**

Zaporni ventil za gorivo na električno upravljanje sa sigurnosnim ručnim zatvaranjem i navojnim priključcima koji se mogu upotopiti spojnica po izboru.

Kod	Dim mm	V	Otvori ø	Spojnice za cijev	MJ	€
4036206	70 x 65 x V87	12	1/2"		KOM	
4036406	70 x 65 x V87	24	1/2"		KOM	
1430210				1/2" x 10 mm	KOM	
1430213				1/2" x 13 mm	KOM	
1430016				1/2" x 15 mm	KOM	
1430017				1/2" x 16 mm	KOM	

**Ventil 1**

Ventil za gorivo s navojem 1/4".

Kod	ø mm	MJ	€
4035501	12	KOM	

**Ventil 2**

Ventil za gorivo s 2 otvora od 10 mm.

Kod	ø mm	MJ	€
4035502	10	KOM	

**Ventil 3**

Ventil za gorivo s 3 otvora od 1/4".

Kod	MJ	€
4035503	KOM	

**Daljinski Ventil M**

Zaporni ventil za gorivo. Mogućnost ručnog zaustavljanja izvlačenjem kabela.

Kod	ø mm	MJ	€
4036108	10	KOM	



**Kanisteri za Gorivo "UN"**

Plastični kanisteri za gorivo izrađeni u skladu s "UN" europskim pravilima. Opremljeni fleksibilnim grlićem za nalijevanje.

Kod	Lt	Baza cm	Visina cm	MJ	€
4020005	5	26 x 14	24	KOM	
4020010	10	30 x 17	26	KOM	
4020022	20	35 x 19	38	KOM	

**Kanisteri za Gorivo HD**

Vrlo čvrsti kanisteri za transport i pretakanje goriva. S grlićem za uštedu prostora koji se nalazi unutar kanistera kada se ne koristi, odvrtanjem poklopca može se lako izvući. Opremljeni sigurnosnim ventilom za jednostavno nalijevanje.

Kod	Lt	Dim cm	Težina Kg	MJ	€
4020105	5	26 x 13 x V25	0,5	KOM	
4020110	10	29,5 x 16,5 x V34,5	0,85	KOM	
4020120	20	33 x 18,5 x V48	1,6	KOM	

**Kanisteri za Gorivo Military**

Metalni kanisteri za gorivo tipa "Military". Izrađeni prema najstrožim sigurnosnim pravilima.

Kod	Lt	Dodatna oprema	MJ	€
4021010	10		KOM	
4021020	20		KOM	
4021001		Fleksibilni grlić	KOM	

**Lijevak Mr.Funnel**

Lijevak sa specijalnim filterom koji ne dozvoljava prolaz vode i prljavštine. Nužan za sigurno i čisto tankanje goriva.

Kod	Ref	Otvor ø mm	Visina mm	Kapacitet Lt/min	MJ	€
4039010	F3	135	225	13	KOM	
4039011	F5	200	250	19	KOM	

**Lijevak Flex HD**

Fleksibilni lijevak tipa Heavy Duty s mrežnim filterom.

Kod	Otvor ø mm	MJ	€
4039002	210	KOM	

**Lijevak Flex Light**

Lagani i fleksibilni lijevak s rubom protiv prskanja.

Kod	Otvor ø mm	MJ	€
4039001	150	KOM	

**Izljevač Magic Tube**

Jednostavan i učinkovit izljevač koji djeluje prema zakonu povezanih posuda. Umetanjem i protresanjem glave u početnu posudu tekućina se pumpa u cijev koja će se automatski prebaciti u drugu posudu koja mora biti postavljena niže od prve. Glavu je moguće rastaviti za lakše čišćenje.

Kod	Cijev ø mm	Glava ø mm	D cm	MJ	€
4039020	19	25	200	KOM	



**Palubni Čepovi Flush**

Uljevni čepovi od Inoxa u ravnini opremljeni ključem.

Kod	Za	Vrat ø mm	Prirubnica ø mm	MJ	€
4043096	Gorivo	38	75	KOM	
4043093	Gorivo	50	80	KOM	
4043097	Vodu	38	75	KOM	
4043099	Otpad	38	75	KOM	

**Palubni Čepovi Lift-Up**

Uljevni čepovi od Inoxa s izvlačivom ručicom za otvaranje.

Kod	Za	Vrat ø mm	Prirubnica ø mm	MJ	€
4043193	Gorivo	50	88	KOM	
4043196	Gorivo	38	82	KOM	
4043197	Vodu	38	82	KOM	
4043199	Otpad	38	82	KOM	

**Kromirani Palubni Čepovi Eco**

Uljevni čepovi od Kromiranog Mesinga.

Kod	Za	Vrat ø mm	Prirubnica ø mm	Dodatna oprema	MJ	€
4043070	Gorivo	50	85		KOM	
4043071	Vodu	38	75		KOM	
4043073				Ključ	KOM	

**Palubni Čepovi Key-Lock**

Uljevni čepovi od Inoxa s bravom.

Kod	Za	Vrat ø mm	Prirubnica ø mm	MJ	€
4043091	Gorivo	50	85	KOM	
4043090	Gorivo	38	85	KOM	
4043092	Vodu	38	85	KOM	

**Palubni Čepovi Flush Angled 30°**

Uglati uljevni čepovi u ravnini od Inoxa opremljeni ključem.

Kod	Za	Vrat ø mm	Prirubnica ø mm	MJ	€
4043293	Gorivo	50	84	KOM	
4043297	Vodu	38	75	KOM	
4043299	Otpad	38	75	KOM	

**Palubni Čepovi Flush Angled 45°**

Uglati uljevni čepovi od Inoxa s izvlačivom ručicom za otvaranje.

Kod	Za	Vrat ø mm	Prirubnica ø mm	MJ	€
4043273	Gorivo	50	88	KOM	
4043277	Vodu	38	82	KOM	
4043279	Otpad	38	82	KOM	

**Kromirani Palubni Čepovi Lift-Up**

Čepovi od Kromiranog Mesinga s izvlačivom ručicom za otvaranje.

Kod	Za	Vrat ø mm	Prirubnica ø mm	MJ	€
4043080	Gorivo	38	90	KOM	
4043081	Gorivo	50	90	KOM	
4043082	Vodu	38	90	KOM	
4043083	Vodu	50	90	KOM	

**Kromirani Palubni Čepovi Key-Lock**

Uljevni čepovi od Kromiranog Mesinga s ručicom za otvaranje. Vodootporna i vodonepropusna brava.

Kod	Za	Vrat ø mm	Prirubnica ø mm	MJ	€
4043085	Gorivo	50	98	KOM	
4043086	Vodu	38	86	KOM	



**Profesionalni Palubni Čepovi od Mesinga**

Profesionalni palubni čepovi od Mesinga.

Kod	Prirubnica ø mm	Unutarnji navoj vrata	MJ	€
4043201	106	2"	KOM	
4043202	130	2" 1/2	KOM	
4043203	175	3"	KOM	

**Palubni Čepovi Sail Inox**

Uljevni čepovi od Inoxa. Otvaraju se ručkom wincha.

Kod	Za	Vrat ø mm	Prirubnica ø mm	MJ	€
4043170	Gorivo	38	82	KOM	
4043172	Gorivo	50	88	KOM	
4043173	Vodu	38	82	KOM	
4043174	Otpad	38	82	KOM	

**- PLASTIČNI PALUBNI ČEPOVI -****Palubni Čepovi Sail PL**

Uljevni čepovi od ojačanoj Najlona opremljeni naljepnicama. Otvaraju se ručkom wincha.

Kod	Vrat ø mm	Prirubnica ø mm	MJ	€
4043185	50	85	KOM	
4043187	38	85	KOM	

**Višenamjenski Palubni Čepovi AA**

Višenamjenski uljevni čepovi od ojačanog Najlona. Opremljeni crveno-crno-plavo-zelenim ručicama i naljepnicama Diesel-Fuel-Gas-Petrol-Water-Waste.

Kod	Vrat ø mm	Prirubnica ø mm	MJ	€
4043150	38	82	KOM	
4043152	50	85	KOM	

**Palubni Čepovi Ufo PL**

Uljevni čepovi od ojačana bijele Plastike s poklopcem i ergonomskim udubljenjima.

Kod	Za	Vrat ø mm	Prirubnica ø mm	MJ	€
4043154	Gorivo	38	88	KOM	
4043155	Gorivo	50	88	KOM	
4043156	Vodu	38	88	KOM	

**Palubni Čepovi Ufo PC**

Uljevni čepovi od ojačana Plastike s kromiranim poklopcem i ergonomskim udubljenjima.

Kod	Za	Vrat ø mm	Prirubnica ø mm	MJ	€
4043157	Gorivo	38	88	KOM	
4043158	Gorivo	50	88	KOM	
4043159	Vodu	38	88	KOM	

**Palubni Čepovi Flo PL**

Uljevni čepovi od ojačana bijele Plastike s ugradbenom izvlačivom ručicom.

Kod	Za	Vrat ø mm	Prirubnica ø mm	MJ	€
4043160	Gorivo	38	85	KOM	
4043162	Vodu	38	85	KOM	

**Palubni Čepovi NR Close**

Plastični uljevni čepovi s vodonepropusnim poklopcem.

Kod	Za	Vrat ø mm	MJ	€
4043140	Gorivo	50	KOM	
4043142	Vodu	38	KOM	



**Filter in Line B-1**

Ravni filter za 4-taktne benzinske motore.

Kod	Motor cc	Za cijev ø mm	MJ	€
4127020	< 2000	6/8	KOM	



**Filter Angled Line B-2**

Uglati filter za 4-taktne benzinske motore.

Kod	Motor cc	Za cijev ø mm	MJ	€
4127021	< 2000	8	KOM	



**Filter in Line B-3**

Ravni filter za 4-taktne benzinske motore.

Kod	Motor cc	Za cijev ø mm	MJ	€
4127035	< 3500	6/8	KOM	

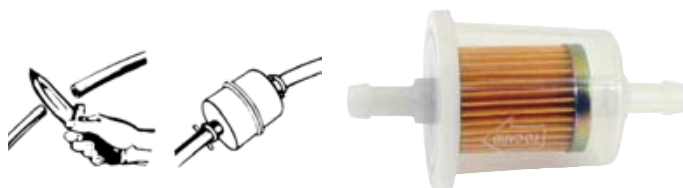

**Filter in Line B-11**

Ravni filter za 2-taktne motore na mješavinu i dizel.

Kod	Motor cc	Za cijev ø mm	MJ	€
4127520	< 2000	6/8	KOM	



**Filter Angled B-12**

Uglati filter za 2-taktne motore na mješavinu i dizel.

Kod	Motor cc	Za cijev ø mm	MJ	€
4127621	< 2000	8	KOM	

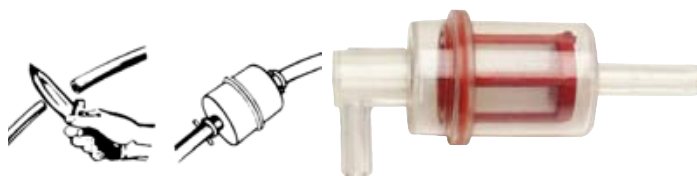

**Filter in Line B-13**

Ravni filter za 2-taktne motore na mješavinu i dizel.

Kod	Motor cc	Za cijev ø mm	MJ	€
4127535	< 3500	6/8	KOM	

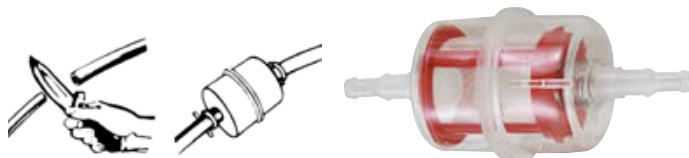

**Filter in Line B-14**

Ravni filter za 2-taktne motore na mješavinu i dizel.

Kod	Motor cc	Za cijev ø mm	MJ	€
4127540	> 3500	10	KOM	



**Benzinski Filter SACS 4121512**

Benzinski filter opremljen uloškom od 10 mikrona i priključcima. Može se koristiti na gotovo svim vanbrodskim i unutarnjim motorima. Uložak 4121552 može zamijeniti uložak Quicksilver 35-802893Q01 i uložak Volvo 855686-2.

Kod	Ref	Zamjenski dijelovi	MJ	€
4121512	Filter		KOM	
4121552		Uložak	KOM	



**Benzinski Filter Quicksilver 35-802893Q-4**

Visokokvalitetni benzinski filter opremljen uloškom od 25 mikrona. Original Quicksilver 35-60494A4 / 35-807172A4 / 35-802893Q4 za motore Mercury-Mercruiser. Može se koristiti na gotovo svim vanbrodskim i unutarnjim motorima. Uložak 4121101 može zamijeniti uložak Volvo Penta 855686-2.

Kod	Ref	Zamjenski dijelovi	Dodatna oprema	MJ	€
4121104	Filter			KOM	
4121101		Uložak		KOM	
4139001			Priključak 8mm	KOM	
4139002			Priključak 10mm	KOM	
4139006			Zglobni priključak 8mm	KOM	
4139007			Zglobni priključak 10mm	KOM	



**Filter Separator SACS 4121522**

Benzinski filter s prozirnom čašicom za vanbrodske motore. Opremljen uloškom od 10 mikrona s AquaStop tehnologijom i Mesinganim priključcima.

Kod	Ref	Protok max Lt/h	Zamjenski dijelovi	MJ	€
4121522	Filter	150		KOM	
4121562			Uložak	KOM	
4121530			Čašica	KOM	



**Filter Separator Griffin GGF35**

Visokokvalitetni univerzalni benzinski filter za vanbrodske motore. Opremljen uloškom od 10 mikrona, glavom na taljenje i prozirnom čašicom. MICROBLOC tehnologija (99,8% učinkovitost u odvajanju vode od benzina).

Kod	Ref	Protok max Lt/h	Zam. dijelovi	Dodatna oprema	MJ	€
4121523	Filter	227			KOM	
4121563			Uložak		KOM	
4121531			Čašica		KOM	
4139001				Priključak 8mm	KOM	
4139002				Priključak 10mm	KOM	
4139006				Zglobni priključak 8mm	KOM	
4139007				Zglobni priključak 10mm	KOM	



**Filter Separator Griffin GGF35 MAC**

Visokokvalitetni univerzalni benzinski filter za unutarnje i vanbrodske motore. Opremljen uloškom od 10 mikrona, glavom i čašicom na taljenje. MICROBLOC tehnologija (99,8% učinkovitost u odvajanju vode od benzina).

Kod	Ref	Protok max Lt/h	Zam. dijelovi	Dodatna oprema	MJ	€
4121525	Filter	227			KOM	
4121563			Uložak		KOM	
4139001				Priključak 8mm	KOM	
4139002				Priključak 10mm	KOM	
4139006				Zglobni priključak 8mm	KOM	
4139007				Zglobni priključak 10mm	KOM	



**Filter za Benzin Ancor B-50**

Filter za benzin s regulatorom tlaka i vijkom za ispiranje. Opremljen s ponovo upotrebljivim uloškom od Inoxa.



Kod	Ref	Protok max Lt/h	Zamjenski dijelovi	MJ	€
4120010	Filter B-50	40		KOM	
4121010			Uložak od Papira	KOM	
4121011			Uložak od Inoxa	KOM	



**Filter za Benzin Ancor B-100**

Filter za benzin s prozirnrom čašicom i vijkom za ispiranje. Opremljen s ponovo upotrebljivim Papirnatim uloškom.



Kod	Ref	Protok max Lt/h	Zam. dijelovi	Dodatna oprema	MJ	€
4120016	Filter B-100	100			KOM	
4121016			Uložak		KOM	
1430008				Priključak 8 mm	KOM	
1430010				Priključak 10 mm	KOM	



**Filter za Benzin Eco Friendly**

Filter za benzin Eco Friendly s prozirnrom čašicom i vijkom za ispiranje. Vrhunska učinkovitost u filtriranju i odvajanju vode/goriva. Opremljen s ponovo upotrebljivim Papirnatim uloškom od 10 mikrona. Idealan za vanbrodske motore.

Kod	Ref	Zamjenski dijelovi	MJ	€
4121520	Eco Filter		KOM	
4121560		Uložak 10 mikrona	KOM	



- FILTERI SEPARATORI ZA DIZEL -

**Filter za Dizel 555**

Filter za dizel gorivo s prozirnrom čašicom i vijkom za ispiranje.



Kod	Ref	Protok max Lt/h	Zam. dijelovi	Dodatna oprema	MJ	€
4120013	Filter 555	50			KOM	
4121013			Uložak		KOM	
4120923			Čašica		KOM	
4121003				Priključci 8 mm	PAR	
4121004				Priključci 10 mm	PAR	



**Filter za Dizel SACS 120.12**

Filter za dizel gorivo Sacs s prozirnrom čašicom i vijkom za ispiranje. Opremljen uloškom od 30 mikrona. Vrhunska učinkovitost u odvajanju vode/goriva. Po dimenzijama može zamijeniti filter Racor 120A. Ulošci mogu po dimenzijama zamijeniti uloške Racor R12P i R12T.



Kod	Ref	Protok max Lt/h	Zamjenski dijelovi	Dodatna oprema	MJ	€
4120032	Filter	57			KOM	
4121242			Uložak 30 mikrona		KOM	
4121243			Uložak 10 mikrona		KOM	
4139001				Priključak 8 mm	KOM	
4139002				Priključak 10 mm	KOM	
4139006				Zglobni priključak 8 mm	KOM	
4139007				Zglobni priključak 10 mm	KOM	





**Filteri za Dizel Griffin Spin-on**

Filteri za dizel gorivo Griffin s MICROBLOC tehnologijom. Razvrstani po visokoj učinkovitosti (od 99,8% u odvajanju vode od dizela). Opremljeni uloškom od 30 mikrona. Mogu zamijeniti filtere Racor tipa Spin-on.

Kod	Filter	Ref Racor	Protok max Lt/h	Pumpa AC	Dodatna oprema	MJ	€
4125542	G57A	120A	57	Ne		KOM	
4125544	GP114	230R	114	Da		KOM	
4125546	GP169	245R	170	Da		KOM	
4139001					Priključak 8mm	KOM	
4139002					Priključak 10mm	KOM	
4139006					Zglobni priključak 8mm	KOM	
4139007					Zglobni priključak 10mm	KOM	



**Ulošci za Filtere Separatore Dizel Griffin**

Zamjenski ulošci s MICROBLOC tehnologijom, međusobno zamijenjivi, za Spin-on filtere Griffin i Racor.

Kod	Uložak	Mikroni	Za filter	MJ	€
4125563	Griffin G5-30	30	Griffin G57A / Racor 120A	KOM	
4125561	Griffin G5-10	10	Griffin G57A / Racor 120A	KOM	
4125567	Griffin G11-30	30	Griffin G114 / Racor 230R	KOM	
4125565	Griffin G11-10	10	Griffin G114 / Racor 230R	KOM	
4125573	Griffin G16-30	30	Griffin G169 / Racor 245R	KOM	
4125571	Griffin G16-10	10	Griffin G169 / Racor 245R	KOM	



**Filteri za Dizel Racor Spin-on**

Filteri za dizel gorivo Racor s AQUABLOC tehnologijom.

Razvrstani po visokoj učinkovitosti (od 99% u odvajanju vode od dizela).

Opremljeni uloškom od 30 mikrona. Mogu zamijeniti filtere Griffin Spin-on.

Kod	Filter	Ref Griffin	Protok max Lt/h	Pumpa AC	Zamjenski dijelovi	MJ	€
4120042	120A	G57A	57	Ne		KOM	
4120053	230R	GP114	114	Da		KOM	
4120054	245R	GP169	170	Da		KOM	
4139001					Spojnica 8mm	KOM	
4139002					Spojnica 10mm	KOM	
4139006					Zglobna spojnica 8mm	KOM	
4139007					Zglobna spojnica 10mm	KOM	



**Ulošci za Filtere Separatore Dizel Racor**

Zamjenski ulošci s AQUABLOC tehnologijom, međusobno zamijenjivi, za Spin-on filtere Griffin i Racor.

Kod	Uložak	Mikroni	Za filter	MJ	€
4121201	Racor R12P	30	Racor 120A / Griffin G57A	KOM	
4121202	Racor R12T	10	Racor 120A / Griffin G57A	KOM	
4121212	Racor R20P	30	Racor 230R / Griffin G114	KOM	
4121213	Racor R20T	10	Racor 230R / Griffin G114	KOM	
4121215	Racor R25P	30	Racor 245R / Griffin G169	KOM	
4121216	Racor R25T	10	Racor 245R / Griffin G169	KOM	
4121224	Racor R24P	30	Racor 220R	KOM	
4121225	Racor R24T	10	Racor 220R	KOM	



**NPT Priključci za Filtere**

Mesingani priključci s NPT navojem za povezivanje vodova goriva s filterom.

Kod	Ref	Dim	MJ	€
4139001	Ravna spojnica za cijev	1/4 x 8 mm	KOM	
4139002	Ravna spojnica za cijev	1/4 x 10 mm	KOM	
4139004	Ravna spojnica za cijev	3/8 x 10 mm	KOM	
4139006	Zglobna spojnica za cijev	1/4 x 8 mm	KOM	
4139007	Zglobna spojnica za cijev	1/4 x 10 mm	KOM	
4139009	Zglobna spojnica za cijev	3/8 x 10 mm	KOM	



**Filteri Dizel Racor Marine F**

Visokokvalitetni filteri za dizel gorivo Griffin s AQUABLOC višestupanjskim filtracijskim elementima (99% učinkovitosti u odvajanju vode od dizela).

Serijski opremljeni uloškom od 30 mikrona.

500FG s ulazom UNF3/4"

900FH s ulazom UNF7/8"

1000FH s ulazom UNF7/8"



Mogu zamijeniti filtere Griffin GTB-S4.

Kod	Filter	Ref Griffin	Protok max Lt/h	Dim mm	Dodatna oprema	MJ	€
4126005	500 FG	GTB228S4	227	120 x H292		KOM	
4126009	900 FH	GTB341S4	341	152 x H432		KOM	
4126010	1000 FH	GTB681S4	681	152 x H559		KOM	
4122025					2 Priključka za 500 MA	PAR	
4122029					2 Priključka za 900/1000 MA	PAR	
4125515					2 Okomita priključka za 500 MA	PAR	
4125519					2 Okomita priključka za 900/1000 MA	PAR	
4125025					2 Priključka UNF3/4" > 3/8" G za 500 MA	PAR	
4125029					2 Priključka UNF7/8" > 1/2" G za 900/1000 MA	PAR	



**Filteri Dizel Griffin Turbine GTB-S4**

Visokokvalitetni filteri za dizel gorivo Griffin s MICROBLOC višestupanjskim filtracijskim elementima (99.8% učinkovitosti u odvajanju vode od dizela).

Serijski opremljeni uloškom od 30 mikrona.

GTB228S4 s ulazom UNF3/4"

GTB341S4 s ulazom UNF7/8"

GTB681S4 s ulazom UNF7/8"



Mogu zamijeniti filtere Racor FG/FH.

Kod	Filter	Ref Racor	Protok max Lt/h	Dim mm	Dodatna oprema	MJ	€
4125605	GTB228S4	500 FG	228	120 x H295		KOM	
4125609	GTB341S4	900 FH	341	152 x H412		KOM	
4125610	GTB681S4	1000 FH	681	152 x H542		KOM	
4122025					2 Priključka za GTB228	PAR	
4122029					2 Priključka za GTB341/681	PAR	
4125515					2 Okomita priključka za GTB228	PAR	
4125519					2 Okomita priključka za GTB341/681	PAR	
4125025					2 Priključka UNF3/4" > 3/8" G za GTB228	PAR	
4125029					2 Priključka UNF7/8" > 1/2" G za GTB341/681	PAR	



**Filteri Dizel Sacs SF**

Filteri separatori Voda/Gorivo Sacs SF visoke učinkovitosti s voodopornim višestupanjskim filtracijskim elementima.

Serijski opremljeni priključcima i ulošcima od 30 mikrona.



Kod	Filter	Protok max Lt/h	Dim mm	MJ	€
4122005	501 SF	225	110 x H300	KOM	
4122009	901 SF	340	140 x H430	KOM	
4122010	1001 SF	680	140 x H570	KOM	



**Filteri Dizel Racor Marine MA**

Visokokvalitetni filteri za dizel gorivo Griffin s AQUABLOC višestupanjskim filtracijskim elementima (99% učinkovitosti u odvajanju vode od dizela).

Serijski opremljeni uloškom od 30 mikrona i zaštitnim oklopmom.

500MA s ulazom UNF3/4"

900MA s ulazom UNF7/8"

1000MA s ulazom UNF7/8"



Mogu zamijeniti filtere Griffin GTB-S4MA.

Kod	Filter	Ref Griffin	Protok max Lt/h	Dim mm	Dodatna oprema	MJ	€
4125005	500 MA	GTB228S4MA	227	147 x H292		KOM	
4125009	900 MA	GTB341S4MA	341	152 x H432		KOM	
4125010	1000 MA	GTB681S4MA	681	152 x H559		KOM	
4125252					Alarm za vodu 12V	KOM	
4125254					Alarm za vodu 24V	KOM	
4125250					Senzor za vodu	KOM	
4122025					2 Priključka za 500 MA	PAR	
4122029					2 Priključka za 900/1000 MA	PAR	
4125515					2 Okomita priključka za 500 MA	PAR	
4125519					2 Okomita priključka za 900/1000 MA	PAR	
4125025					2 Priključka UNF3/4" >3/8" G za 500 MA	PAR	
4125029					2 Priključka UNF7/8" >1/2" G za 900/1000 MA	PAR	



**Filteri Dizel Griffin Marine GTB-S4MA**

Visokokvalitetni filteri za dizel gorivo Griffin s MICROBLOC višestupanjskim filtracijskim elementima (99,8% učinkovitosti u odvajanju vode od dizela).

Serijski opremljeni uloškom od 30 mikrona i zaštitnim oklopmom.

GTB228S4MA s ulazom UNF3/4"

GTB341S4MA s ulazom UNF7/8"

GTB681S4MA s ulazom UNF7/8"



Mogu zamijeniti filtere Racor MA.

Kod	Filter	Ref Racor	Protok max Lt/h	Dim mm	Dodatna oprema	MJ	€
4125505	GTB228S4MA	500 MA	228	147 x H275		KOM	
4125509	GTB341S4MA	900 MA	341	152 x H412		KOM	
4125510	GTB681SRMA	1000 MA	681	152 x H535		KOM	
4125520					Set alarm za vodu	KOM	
4122025					2 Priključka za GTB228	PAR	
4122029					2 Priključka za GTB341/681	PAR	
4125515					2 Okomita priključka za GTB228	PAR	
4125519					2 Okomita priključka za GTB341/681	PAR	
4125025					2 Priključka UNF3/4" >3/8" G za GTB228	PAR	
4125029					2 Priključka UNF7/8" >1/2" G za GTB341/681	PAR	



**Filteri Dizel Griffin Marine GTB-MAC**

Visokokvalitetni filteri za dizel gorivo Griffin s MICROBLOC višestupanjskim filtracijskim elementima (99,8% učinkovitosti u odvajanju vode od dizela). Serijski opremljeni uloškom od 30 mikrona. Aluminijski oklop za plovila kojima je potrebna strojarnica s odobrenjem.

GTB228MAC s ulazom UNF3/4"

GTB455MAC s ulazom UNF3/4"

GTB681MAC s ulazom UNF7/8"



Mogu zamijeniti filtere Racor MAM.

Kod	Filter	Ref Racor	Protok max Lt/h	Dim mm	Dodatna oprema	MJ	€
4125405	GTB228MAC	500 MAM	228	115 x H295		KOM	
4125408	GTB455MAC	No Ref	455	115 x H360		KOM	
4125411	GTB681MAC	1000 MAM	681	152 x H542		KOM	
4125520					Set alarm za vodu	KOM	
4122025					2 Priključka za GTB228/455	PAR	
4122029					2 Priključka za GTB681	PAR	
4125515					2 Okomita priključka za GTB228/455	PAR	
4125519					2 Okomita priključka za GTB681	PAR	
4125025					2 Priključka UNF3/4" >3/8" G za GTB228/455	PAR	
4125029					2 Priključka UNF7/8" >1/2" G za GTB681	PAR	



**Dvostruki Dizelski Filter Griffin Marine GTB-S4MA**

Visokokvalitetni dvostruki filter za dizel gorivo Griffin s MICROBLOC višestupanjskim filtracijskim elementima (99.8% učinkovitosti u odvajanju vode od dizela).

Serijski opremljen uloškom od 30 mikrona i zaštitnim oklopmom.

GTB-S4MA s ulazom UNF7/8"

Može zamijeniti filtere Racor MA.

Kod	Filter	Ref Racor	Protok max Lt/h	Dim mm	Dodatna oprema	MJ	€
4125512	GTB681DS4MA Dvostruki	75/1000 MA	1363	476 x H542		KOM	
4125520					Set alarm za vodu	KOM	
4122029					2 Priključka za GTB681	PAR	
4125519					2 Okomita Priključka za GTB681	PAR	
4125029					2 Priključka UNF7/8>1/2" G za GTB681	PAR	



**Zamjenski Dijelovi za Griffin Filtere**

Set za brtvljenje i zamjenske čašice za filtere Turbine Griffin.

Kod	Ref	MJ	€
4125620	Set brtve GTB228	PAK	
4125621	Set brtve GTB341 / GTB681	PAK	
4125622	Prozirna čašica GTB228S4	KOM	
4125623	Prozirna čašica GTB228S4MA	KOM	
4125624	Prozirna čašica GTB341S4 / GTB681S4	KOM	
4125625	Prozirna čašica GTB341S4MA / GTB681S4MA	KOM	



**Zamjenski Dijelovi i Dodatna Oprema za Dizelske Filtere Separ 2000**

Zamjenski dijelovi i dodatna oprema za dizelske filtere Separ 2000.

Kod	Zamjenski dijelovi	Dodatna oprema	MJ	€
4124250	O-Prsten set za 2000/5		KOM	
4124251	O-Prsten set za 2000/10		KOM	
4124252	O-Prsten set za 2000/18		KOM	
4124253	O-Prsten set za 2000/40		KOM	
4124254	Prozirna čašica za 2000/5		KOM	
4124255	Prozirna čašica za 2000/10		KOM	
4124256	Prozirna čašica za 2000/18		KOM	
4124257	Slavina za odvod od 1/4"		KOM	
4124258	Slavina za odvod od 3/8"		KOM	
4124259		Zvučni alarm Voda (jack+buzzer)	KOM	
4124260		Navojni vakuum instrument 1/4"	KOM	



**Priklučci za Filtere Griffin i Racor**

Priklučci za filtere Griffin i Racor.

Kod	Ref	Griffin Filteri	Racor Filteri	MJ	€
4122025	2 Priključka 10 mm	GTB228	500	PAR	
4122029	2 Priključka 12 mm	GTB341/681	900/1000	PAR	
4125515	2 Okomita priključka 10 mm	GTB228	500	PAR	
4125519	2 Okomita priključka 12 mm	GTB341/681	900/1000	PAR	



**Navojni Priklučci za Filtere Griffin i Racor**

Priklučci s navoja UNF na navoj G za filtere Griffin i Racor.

Kod	Ref	Griffin Filteri	Racor Filteri	MJ	€
4125025	3/4 UNF > 3/8 G	GTB228	500	PAR	
4125029	7/8 UNF > 1/2 G	GTB341/681	900/1000	PAR	



**Originalni Ulošci za Filtere Turbine Racor**

Originalni zamjenski ulošci s AQUABLOC tehnologijom za filtere Griffin i Racor.



Kod	Uložak	Mikroni	Za filter	MJ	€
4125205	Racor 2010PM	30	Racor 500 / Griffin GTB228	KOM	
4125215	Racor 2010TM	10	Racor 500 / Griffin GTB228	KOM	
4125225	Racor 2010SM	2	Racor 500 / Griffin GTB228	KOM	
4125209	Racor 2040PM	30	Racor 900 / Griffin GTB341	KOM	
4125219	Racor 2040TM	10	Racor 900 / Griffin GTB341	KOM	
4125229	Racor 2040SM	2	Racor 900 / Griffin GTB341	KOM	
4125210	Racor 2020PM	30	Racor 1000 / Griffin GTB681	KOM	
4125220	Racor 2020TM	10	Racor 1000 / Griffin GTB681	KOM	
4125230	Racor 2020SM	2	Racor 1000 / Griffin GTB681	KOM	



**Originalni Ulošci za Filtere Turbine Griffin**

Originalni zamjenski ulošci s MICROBLOC tehnologijom, međusobno zamijenjivi, za Turbine filtere Griffin i Racor.



Cod.	Uložak	Mikroni	Za filter	UM	€
4125528	Griffin GTB22-30	30	Griffin GTB228 / Racor 500	KOM	
4125525	Griffin GTB22-10	10	Griffin GTB228 / Racor 500	KOM	
4125529	Griffin GTB34-30	30	Griffin GTB341 / Racor 900	KOM	
4125526	Griffin GTB34-10	10	Griffin GTB341 / Racor 900	KOM	
4125532	Griffin GTB45-30	30	Griffin GTB455 / Racor no Ref	KOM	
4125531	Griffin GTB45-10	10	Griffin GTB455 / Racor no Ref	KOM	
4125530	Griffin GTB68-30	30	Griffin GTB681 / Racor 1000	KOM	
4125527	Griffin GTB68-10	10	Griffin GTB681 / Racor 1000	KOM	

New



**Sacs Ulošci za Filtere Turbine Diesel SF**

Zamjenski ulošci za filtere Diesel Sacs SF, međusobno zamijenjivi po dimenzijama s ulošcima Griffin i Racor.



Kod	Uložak	Mikroni	Za filter	MJ	€
4122035	Diesel SF5	30	Diesel 501 SF	KOM	
4122039	Diesel SF9	30	Diesel 901 SF	KOM	
4122040	Diesel SF10	30	Diesel 1001 SF	KOM	



**Ulošci za Dizelske Filtere Separ 2000**

Ulošci za dizelske filtere Separ 2000.



Kod	Uložak	MJ	€
4124205	30 Mikrona za 2000/5	KOM	
4124210	30 Mikrona za 2000/10	KOM	
4124218	30 Mikrona za 2000/18	KOM	
4124240	30 Mikrona za 2000/40	KOM	



**Uložak za Dizel Sacs za Motore 1GM../2GM../3GM../QM../3JH../3YN..**

Uložak za dizel Sacs za motore Yanmar:

- 1GM - 1GM10/10C - 2GM20/20C/20F/20YEU
- 3GM30/30C/30F/30FV/30YEU/30FYEU
- 3YM15/20/30 - 2QM/20 - 3QM/30 - 3JH2E



Kod	OEM Br.	V mm	ø mm	MJ	€
<b>4121440</b>	104500-55710	66	35	KOM	



**Filter za Dizel Sacs za Motore 3JH../4JH../2DTE**

Filter za dizel Sacs za motore Yanmar:

- 3JH2E/3E/3EYEU
- 4JH2E/2E/2HTE/2DTE/3E/4E



Kod	OEM Br.	V mm	ø mm	MJ	€
<b>4121445</b>	129470-55703	76	80	KOM	



**Filter za Ulje Sacs za Motore 1GM../2GM../3GM../3JH../3YN..**

Filter za ulje Sacs za motore Yanmar:

- 1GM/10 - 2GM20/20F/20YEU/20FYEU
- 3GM30/30YEU/30F/30FYEU
- 3JH2E/2TE/4E / 5E - 2YM15
- 3YM20/30 - D27



Kod	OEM Br.	V mm	ø mm	MJ	€
<b>4121455</b>	119305-35151	66	67	KOM	



**Filter za Ulje Sacs za Motore 4JH../2DTE**

Filter za ulje Sacs za motore Yanmar:

- 4JH2E/2E/2HTE/2DTE/2UTE
- 4JH3E/3TE/3HTE/3DTE - BG3/D36
- 4JH4AE/4E/5E/4TE/4HTE
- 4JH45CR/57CR/80CR/110CR



Kod	OEM Br.	V mm	ø mm	MJ	€
<b>4121456</b>	129150-35153	82	85	KOM	



- FILTRI ULJE/DIZEL SACS ZA MOTORE VOLVO PENTA -

**Filter za Dizel Sacs za Motore MD20../D1../D2..**

Filter za dizel Sacs za motore Volvo Penta:

- MD2010/2020/2030/2040
- D2 50/55/75 - D1 13/20/30/40



Kod	OEM Br.	V mm	ø mm	MJ	€
<b>4121404</b>	861477-8	92	75	KOM	



**Filter za Dizel Sacs za Motore AQ../BB..**

Filter za dizel Sacs za motore Volvo Penta:

- 2001 - 2002 - 2003
- MD2010/2020/2030/2040
- D1 13/20/30/40 - D2 50/55/60/75



Kod	OEM Br.	V mm	ø mm	MJ	€
<b>4121013</b>	3581078	71	83	KOM	



**Filter za Ulje Sacs za Motore MD../2001/2/3**

Filter za ulje Sacs za motore Volvo Penta:

- MD 1A/B - 2A/B - 5A/B/C - 11C/D - 6A/B - 7A/B - 3B/17C
- 2001 - 2002 - 2003 - 2003T



Kod	OEM Br.	V mm	ø mm	MJ	€
<b>4121424</b>	22057107	60	80	KOM	



**Filter za Ulje Sacs za Motore D1../D2..**

Filter za ulje Sacs za motore Volvo Penta:

- MD2010/2020/2030/2040
- D1 13/20/30/40 - D2 40/55/75



Kod	OEM Br.	V mm	ø mm	MJ	€
<b>4121425</b>	3840525	85	77	KOM	



**Sacs Uložak za Benzinski Filter za Motore Mercruiser (Fuel Cooler)**

Sacs uložak za benzinski filter za motore:  
 Mercruiser s Fuel Cooler-om iz 2004. nadalje.

Kod	OEM Br.	V mm	ø mm	MJ	€
<b>4121009</b>	35-866171A01	80	53	KOM	



**Uložak za Benzinski Filter za Motore Mercury Verado**

Uložak za benzinski filter za motore:  
 Mercury Verado 4/6 cilindara.

Kod	OEM Br.	MJ	€
<b>4121019</b>	35-8M0020349	KOM	



**Univerzalni Uložak Sacs za Benzinski Filter**

Uložak za benzinski filter od 10 mikrona.  
 Može zamijeniti uložak filtera Quicksilver 35-802893Q01.  
 Može zamijeniti uložak filtera Volvo 855686-2.  
 Univerzalni uložak pogodan za različite motorske filtere.

Kod	V mm	ø mm	MJ	€
<b>4121552</b>	70	87	KOM	



**Filter za Ulje Sacs za Motore 4/6CL In Line - V8**

Filter za ulje Sacs za motore:  
 Mercury MerCruiser 4/6 cilindara in line i GM V-8.

Kod	OEM Br.	V mm	ø mm	MJ	€
<b>4121485</b>	35-866340Q03	80	93	KOM	



**Filter za Ulje Sacs za Motore V-6**

Filter za ulje Sacs za motore:  
 Mercury MerCruiser GM V-6.

Kod	OEM Br.	V mm	ø mm	MJ	€
<b>4121486</b>	35-883702Q	80	71	KOM	



**Filter za Ulje Sacs za 4-Taktne Vanbordske Motore**

Filter za ulje Sacs za motore:  
 Mercury 25ch - 30ch - 40/60ch - 75-115ch  
 Yamaha 15-115ch (može zamijeniti 5GH-13440-00-00)  
 Honda BF 75/90 - 115/130 - 135/150 - 200/225 (može zamijeniti 15400-PLM-A01PE)

Kod	OEM Br.	V mm	ø mm	MJ	€
<b>4121487</b>	35-8M0065103	85	64	KOM	



**Uložak za Benzinske Filtere Mercury / Mercruiser**

Originalni uložak Quicksilver za benzinske filtere Mercury/Mercruiser 35-60494A4 / 35-807172A4 / 35-802893Q4.

Volvo Penta kod 855686. Koristi se i na motorima Yamaha - Suzuki te na drugim motorima.

Kod	Originalna šifra	MJ	€
4121101	35-802893Q01	KOM	



**Uložak Racor S3213 za Benzinske Filtere**

Uložak Racor od 10 mikrona za benzinske filtere vanbordskih i unutarnjih motora.

AQUABLOC tehnologija (99% učinkovitost u odvajanju vode od benzina).

Može zamijeniti uloške Mercury/Mercruiser - Volvo Penta - Yamaha.

**New**

Kod	Ref OEM	MJ	€
4120060	Mercury 35-809097 / Mercruiser 35-809101	KOM	



**Uložak Griffin M1 za Vanbrodske i Unutarnje Motore**

Uložak od 10 mikrona za benzinske filtere vanbordskih i unutarnjih motora.

MICROBLOC tehnologija (99,8% učinkovitost u odvajanju vode od benzina).

Kvaliteta kao kod originalnih dijelova, može zamijeniti uloške Racor - Mercury/Mercruiser - Volvo Penta - Yamaha.

Kod	Ref OEM	MJ	€
4121563	Mercury 35-809097 / Mercruiser 35-809101 / Racor S3213-S3220	KOM	

MICROBLOC TECHNOLOGY



**Uložak Griffin V1 za Vanbrodske i Unutarnje Motore**

Uložak od 10 mikrona za benzinske filtere vanbordskih i unutarnjih motora.

MICROBLOC tehnologija (99,8% učinkovitost u odvajanju vode od benzina).

Kvaliteta kao kod originalnih dijelova, može zamijeniti uloške Racor - Mercury/Mercruiser - Volvo Penta - Yamaha.

Kod	Ref OEM	MJ	€
4121565	Volvo 857633 / Yamaha YMM2E22701 / Racor S3227-S3228UL	KOM	

MICROBLOC TECHNOLOGY



**Univerzalni Uložak Sacs AquaStop M1**

Uložak od 10 mikrona za benzinske filtere vanbordskih i unutarnjih motora.

Visoka kvaliteta - Velike performanse - Visoka učinkovitost u procesu odvajanja vode od goriva.

Može zamijeniti uloške: Quicksilver 35-809097 / Racor S3213 / Sierra 18-7919.

Kod	Ref OEM	MJ	€
4121562	Quicksilver 35-809097 / Racor S3213	KOM	



**Univerzalni Uložak Sacs AquaStop V1**

Uložak od 10 mikrona za benzinske filtere vanbordskih i unutarnjih motora.

Visoka kvaliteta - Velike performanse - Visoka učinkovitost u procesu odvajanja vode od goriva.

Može zamijeniti uloške:

Volvo 857633 / Quicksilver 35-8M0103096

Suzuki 99105-20005 / Honda 17670-ZW1-801AH

Yamaha YMM2E22701 / Sierra 18-7948 / Racor S3227

Kod	Ref OEM	MJ	€
4121561	Volvo 857633 / Yamaha YMM2E22701 / Racor S3227	KOM	

